EDICION DE 24 PAGINAS
AGENCIAS EN EL EXTERIOR:
NUEVA YORK: 165 BROADWAY
LONDRES: 4 & 5 COPTHALL COURT
AGENCIAS EN TODAS LAS PROVINCIAS

LA NACION

PRECIO: 20 CENTAVOS
NUMERO ATRASADO: 40 CENTAVOS
SUSCRICIONES:
Por un año: $ 50.00 - Por seis meses: $ 26.00
Por tres meses: $ 14.00 - Por un año exterior: $ 110

AÑO V
Santiago de Chile, Domingo 31 de Julio de 1921
Núm. 1,660

DE IRIS

¡EL POBRE GRINGO!

Esa sensación extraña que me producía la lectura de los cuentos anónimos, de hallarme en contacto con Espíritus, se ha confirmado en esta bellísima obra del malogrado y genial escritor Hugo Donoso. Aquel pseudónimo "Remember" con que el cuento venía signado, daba una impresión medrosa... Era un conocido que se hacía presente... Nunca, sin embargo, imaginamos que era no ya sólo un ausente, sino un muerto... una alma joven que nos hacía señas del otro lado de la tenebrosa barrera que separa los mundos.

Aunque "Los Asfaltadores" tenía derecho al primer puesto en el orden de publicación, el jurado resolvió ceder el sitio de honor a la memoria de aquel ser privilegiado, que partió de este mundo cuando su hermoso talento daba sus primeras flores. Era el temprano aromo de nuestro jardín literario, precursor de la primavera que se anuncia en menudos copitos de oro...

En homenaje a una memoria sagrada, vengo a analizar este cuento escrito antes de que Hugo Donoso cumpliese 17 años, y que tiene toda la robusta fuerza de un talento maduro.

Copio las palabras textuales que la lectura de este cuento me sugirió antes de saber el nombre del autor:

"El más conciso y el más fuerte de los cuentos criollos, que se han presentado al Certamen es "Pobre gringo", firmado "Remember". El asunto está muy bien observado. Los terminachos brotan sabrosos, gráficos y espontáneos, para preparar la tragedia que se desarrolla breve, cruel, fulminante.

Chileno en su brutalidad salvaje, no exenta de una honda ternura, diestramente insinuada. Bien proporcionado en sus partes y con líneas de fuertes relieves en la construcción, y el estilo. Están artísticamente reunidos todos los aspectos esenciales del drama, sin ningún detalle vago o accesorio. Y sirven para preparar el estallido violento, empuñante, que sumerje todo el cuadro en un charco de sangre. Legítimamente nacional, block informe sin pulimento, pero con un vigor que llamaría "Rodinesco" en su misma factura grueza.

¡El pobre gringo! Uno de esos que son siempre extranjeros en todas partes.

No se puede expresar con menos palabras, la especie de orfandad anímica, en que viven ciertas almas! Y luego: Nadie sabía cómo se llamaba, ni de dónde venía, ni a dónde iba!... Maravillosamente evocado el misterio que envuelve a toda alma humana, ante el cadáver ensangrentado de pobre gringo. Es de mano profesional rudamente cruel, que yo creo conocer". Así dice mi diario y aunque no conocí a Hugo Donoso oficialmente en el mundo, lo he debido, sin duda, conocer en la oscura región donde los amantes de la Belleza hilan noche a noche la fibra con que después tejen sus ensueños en el día... Es un conocido mío con quien he tratado más íntimamente quizá que con los seres que frecuento en la vida. Y sin duda mientras más lejos está de nuestros ojos más cerca permanece de nuestro corazón. Su obra juvenil que ahora analizo con respetuosa admiración, tiene la marca de una garra de fiera en su potente sello de vida.

El cuento es sencillo con la sencillez de la verdad, rápido en su acción trágica, hondamente evocador en sus sugerencias y dulcemente sentimental en sus proyecciones. El amor está apenas esbozado, no rasga el velo del secreto individual y sin embargo trasciende con una fuerza heroica que no logra enclavar ninguna palabra ruda...

Aunque pese a nuestro amor propio nacional el **"Pobre Gringo"** tiene un carácter racial, en que reconocemos nuestras violencias sanguinarias, nuestro ambiente y nuestras modalidades...

Si el Arte es como yo creo una vigorosa expresión de **"Vida"**, la obra de Hugo Donoso le ha puesto su expresiva rúbrica en el **Pobre Gringo!** Y el pseudónimo **"Remember"** tan delicadamente encontrado, viene también a enseñarnos que lo único que nos sobrevive, son nuestros breves instantes de comunión en el más divino de los atributos: la Belleza...

Ese **"instante eterno"**, que permanece más allá de nosotros y lo único que logramos sustraer a la fugacidad de la existencia, especie de **parpadeo en la luz**, que hace la visión de Belleza. Alguien ha dicho: El arte es un acumulador de tiempo. Hugo Donoso ha venido del País de donde ningún viajero vuelve, según el Poeta, a decirnos que vivimos siempre en nuestros sueños.

IRIS

AL AUTOR DE "LOS ASFALTADORES"

Los profesores de Instrucción Primaria estimarían el triunfo del señor Vidal como del Magisterio Nacional

Con motivo de su triunfo en el torneo literario de "La Nación", el señor Roberto Vidal C., autor del cuento agraciado con el primer premio, que se publicará en nuestra edición del Domingo próximo, ha recibido la siguiente felicitación:

"Señor Roberto Vidal C.:

El personal de la Escuela Superior de Niñas N.o 44, en conocimiento del hermoso triunfo literario que para usted ha constituído el primer premio concedido a su cuento "Los asfaltadores" en el Concurso abierto por "La Nación"; sintiendo la grata necesidad de rendir un aplauso ferviente al talentoso colega que con su éxito ha conquistado una gloria que el Magisterio Nacional considera propia; se lo rinde calurosamente desde estas columnas, formulando al mismo tiempo sinceros votos porque en el camino de sus futuros esfuerzos consiga segar laureles tan frescos como el que hoy acaricia sus sienes."

Por su parte el visitador de escuelas señor Marco A. Castillo ha enviado al señor Vidal, una comunicación en que lo felicita por el hermoso éxito obtenido en la noble competencia a que fueron invitados los escritores nacionales por nuestro diario, haciéndole presente que esto honra al Magisterio en general.

El visitador señor Castillo, ha trascrito esta nota a la Inspección General de Instrucción Primaria, pidiendo, al mismo tiempo, que se anote este señalado triunfo literario del señor Roberto Vidal, que, como se sabe, es Director de la Escuela Superior N.o 256, en su hoja de servicios, como un estímulo a su labor de maestro.

El señor Vidal ha recibido además numerosas felicitaciones de sus colegas del profesorado de instrucción primaria y se nos ha hecho saber que otras colectividades del personal del Magisterio Nacional se proponen hacer también pública manifestación de sus congratulaciones al señor Vidal por su significativo triunfo.

Hemos recibido, además, una carta con que el Presidente de la Liga Nacional del Magisterio Primario, don Daniel A. Guerra, acompaña un trabajo literario dedicado al señor Vidal, con motivo de la distinción de que ha sido objeto. Este trabajo, será publicado el Domingo próximo, conjuntamente con el cuento premiado.

JOYAS
brillantes y artículos de plaqué compro. Buenos precios.
SAN DIEGO 460

VINOS - VINOS - VINOS
en la botellería moderna de **Guillermo Zerbi,** Monjitas 867, Teléfono Inglés 2321.
Hay todas las marcas del país a precios de viña, desde una botella.

¡POBRE GRINGO!

(Tercer premio en nuestro Concurso de Cuentos)

HUGO DONOSO

Hermosa supervivencia de una personalidad que alcanzó todos los honores de la nombradía antes de ser veintenaria, este cuento era una primicia ignorada de aquel talento precoz que se reveló en el teatro con "Los payasos se van", promesa magnífica de una obra que hubiera sido orgullo de nuestra literatura, no mediar la muerte que prematuramente le robó al amor de los suyos y a la admiración afectuosa de sus contemporáneos.

Llegó una tarde a la casa del administrador de la hacienda pidiendo trabajo. Era un mocetón fornido, rubio, de ojos claros. Hablaba difícilmente el chileno. Apenas se le pudo entender que venía de muy lejos, que tenía cansancio, y que tenía hambre. Había andado mucho por esos caminos sin rumbo.

Como era época de cosecha y el trabajo abundaba, fué fácil darle una ocupación. Sería un peón más para la siega. Esa misma tarde el administrador lo presentó a la cuadrilla.

—Aquí tienen a este gringo pa que los ayude. No me pregunten cómo se llama porque tiene un apelativo tan rarozo que parece un lairío de perro loco.

Desde esa tarde todos llamaron al nuevo compañero "El Gringo", nada más que "El Gringo". Nadie trató siquiera de averiguar su nombre y de saber de dónde venía y para dónde iba. ¡Pobre gringo; fué uno de tantos que siempre llegan! ¡Que siempre son forasteros!

Desde el primer momento fué recibido con frialdad. Los peones vieron en él a un extraño que venía a arrebatarles el trabajo. A una boca más que quería comer.

El gringo pareció no darse cuenta de esta hostilidad sorda que lo rodeaba. Siempre solo, callado, rumiaba entre dientes una canción de su patria lejana.

Trabajaba desde el amanecer; después, al caer la tarde se dirigía al despacho de la hacienda, se sentaba en una mesa del rincón y pedía una copa de cerveza.

Allí pasaba las horas lentas, con la cabeza apoyada entre las manos y con la mirada fija en la copa de licor.

¡Parecía soñar despierto! A ratos, levantaba la mirada y la clavaba angustiosa, humilde, en los ojos negros y profundos de la muchachita que servía detrás del mesón. Era la hija del vaquero del fundo, una mujercita coloradota, de largas trenzas negras y de boquita risueña. Ella era la que servía el negocio. Los peones la trataban con cierto respeto y a veces, cuando le decían alguna galantería demasiado grosera, ella se ponía muy seria y hacía un gracioso respingo con la nariz.

—Venaiga, ya se enojó la Carmelita. Tan bien requete delicá que lan de ver. Como si no juese cierto que Antonio anda tonto por esa carita que es una breva maúra...

Y era verdad lo que el peón decía. Antonio, el capataz de la cuadrilla, era quien cortejaba a la muchacha. Nadie se había atrevido a disputársela. ¡Era muy hombre! Había corrido mucho mundo y había hasta peleado en la guerra. ¡Ay de aquel que se hubiera atrevido a poner los ojos en la Carmelita!

El despacho estaba lleno de trabajadores. El gringo, como de costumbre, solo, mirando fijamente la copa de cerveza como si quisiera ahogar su mirada angustiosa en esa bebida amarga y negra.

Todos bebían tranquilos, Carmelita conversaba alegremente con Eleuterio, uno de los peones de la hacienda.

—Oiga mi hijita. ¿Cuándo es el casorio?

—Pa Mayo.

—Ya... Ya... como si Antonio no tuviese naita e ganas de atracarle el bote... ¡Por la maire los rotos con suerte! ¡Ay, quien fuera Antonio!

En ese momento el gringo levantó la cabeza y se quedó mirando fijamente a la Carmela.

—Oiga, gringo de agua durce. No me la mire tanto con esa cara e laucha entumía que me la puee poner fea.

Estalló en los corrillos una risotada y todos se volvieron a mirar al gringo.

—Venaiga con el aniñao. Ya se templó de la Carmelita... No se apequene iñor. Si es tan gallito mire frente a frente, cara a cara. A Antonio no se la juega nadien. Menos un gringo cara e palo. Hay que amarrarse los pantalones pa juárselas a un roto chileno.

El gringo se levantó bruscamente de su asiento, dió un fuerte puñetazo en la mesa, clavó su mirada como un puñal en el rostro de Eleuterio y en actitud provocativa lo quedó mirando fijamente. Parecía otro. Al verlo así, tan fiero, daba miedo. Y Eleuterio lo tuvo, cambió de actitud y para echarlo todo a la broma exclamó:

—Estos gringos son como de resorte. Parecía una diuquita y ha resultao un novillo bravo. Venaiga iñor, no sea mañoso... Asiéntese... Si yo no igo ná. Y para que todo terminase alegremente, se alejó cantando:

Venaiga con el gringo
cogollito e viento norte
que se alarga y que se achica
y se quea el mismo porte...

Todos estuvieron a punto de soltar una carcajada, pero la mirada fría y constante del gringo les heló la risa en los labios. Todos se quedaron serios, comentando el hecho en voz baja. Y el gringo como un autómata, pidió otra copa de cerveza y se quedó mirando fijamente a la muchachita de las trenzas negras y de los ojos profundos, que le sonreía maliciosamente detrás del mesón...

Desde ese día para nadie fué un misterio el amor desesperado y silencioso que el gringo sentía por la Carmelita. Los peones empezaron a murmurar:

—¡La Carmela tamién lo quiere! Cuando le sirve la copa de cerveza lo mira de una manera muy rara.

¡Cierto, muy cierto, la Carmelita miraba al gringo con una mirada triste: como con pena, con lástima, con cariño!...

Era lo que faltaba, que el gringo no sólo comiese de sus tierras sino que se llevase la mejor muchacha de la hacienda. Nó, nó. Eso no podría ser. Ya se las vería con Antonio.

Fué un día Sábado por la tarde. Día de jolgorio; pues era día de pago. El despacho estaba lleno de trabajadores, que ahogaban las penas de la semana en espumeantes "potrillos" de chacolí. Había un ambiente de alcohol. Murmullos, rencores, copas que chocaban y en todos los rostros una pregunta.

¿Qué sería del gringo?

—No viens, decía uno, porque es un cobarde. Como sabe que está aquí Antonio.

Y en verdad allí estaba Antonio, alegre, demostrando con sus risas que era todo un valiente. Hablaba en voz alta.

Oiga Carmelita. ¿Qué es del gringo? ¿Es cierto que se murió e susto? Igale que venga, que no sea cobarde... Tengo unas ganas de dar bofetá... Me comen las manos... No le he pegao nunca a un gringo... Icen que quea en los deos gusto a durce e membrillo...

Todos reían y Carmela inquieta, atemorizada, rogaba para sus adentros que esa tarde el gringo no viniese. ¡Señor! ¡Señor! murmuraba. Que no venga, que no venga.

De repente apareció en la puerta su figura esbelta y fornida. Saludó a sus compañeros, los miró friamente y tranquilo, sereno, atravesó por entre todos y fué a sentarse a su mesa de costumbre.

Clavó su mirada honda en los ojos de Carmelita y en seguida pidió su copa de costumbre...

Se hizo un silencio aplastante y frío. Los vasos dejaron de chocar. Los ojos se fijaron curiosos en Antonio, luego en Carmelita que asustada y temerosa llevaba hacia la mesa del gringo la copa que le había pedido.

De súbito Antonio se levantó airoso, provocativo, dió una fuerte manotada al vaso y lo hizo rodar por la mesa...

Fué un momento de expectación...

—Toma, gringo huacho... sinvergüenza... Perro... atrévete conmigo.

El gringo, como una fiera herida, dió un salto y clavó sus ojos de tigre acorralado en los de Antonio. Este se le fué encima; el gringo retrocedió, trémulo, vibrante, crispó sus manos, lanzó un rugido de odio y de un feroz puñetazo hizo rodar a Antonio por los suelos. Este, rápido se levantó chorreando sangre y de un salto cayó sobre los hombros del gringo. Los peones retrocedieron espantados; hicieron un círculo y sus ojos hambrientos de tragedia se clavaron ansiosos en esas dos fieras humanas que ahullaban, se mordían, se revolcaban por los suelos, sedientos de sangre y de odio.

Era un espectáculo bárbaro.

—Cómete al gringo. ¡Cómetelo! rugían los peones. Mientras tanto Carmelita miraba al techo angustiada como pidiendo socorro. ¡Ella era la única que rogaba por el pobre gringo!

La lucha era terrible, macabra, emocionante. A los pocos momentos se vió la superioridad del gringo. ¡Era más hombre y más robusto!

Los peones seguían aleonando a Antonio.

—Cómete al gringo! ¡Cómetelo!

Hubo un momento de [illegible]. Antonio estaba vencido. Pero de repente se vió que éste [illegible] de su cintura una hoja brillante y luminosa. Era el corvo, el trágico corvo. El compañero inseparable, el que transforma a nuestro roto en héroe o en bandido. [illegible] esta vez Antonio se transformó en un bandido. De un golpe traicionero hundió el puñal en el vientre del gringo. Este lanzó un grito de angustia. Un rugido, mitad blasfemia, mitad oración y cayó de espaldas.

¡Muerto! ¡Muerto! Antonio se levantó tambaleando como un cobarde. Limpió la hoja del puñal y se perdió para siempre.

Los demás peones se quedaron espantados mirando el cadáver del gringo cubierto de sangre. Allí estaba él con los ojos muy abiertos, mirando como siempre muy hondo, muy triste, a la Carmelita que detrás del mesón lloraba desesperada, como una loca, la muerte del gringo, de ese pobre gringo que la había sabido querer y que ella también quería. Sí, lo quería mucho, con miedo, con pena, con angustia...

¡Pobre gringo! Allí estaba él, muerto, mirándola con esos ojos tan claros, tan buenos...

Y nadie sabía cómo se llamaba, ni de dónde venía ni para dónde iba. ¡Allí quedó él para siempre jamás!

Y los labios de la Carmelita murmuraban como en una oración: ¡Pobre gringo!... ¡Pobre gringo!

REMEMBER.

UNA HIJA CASADERA

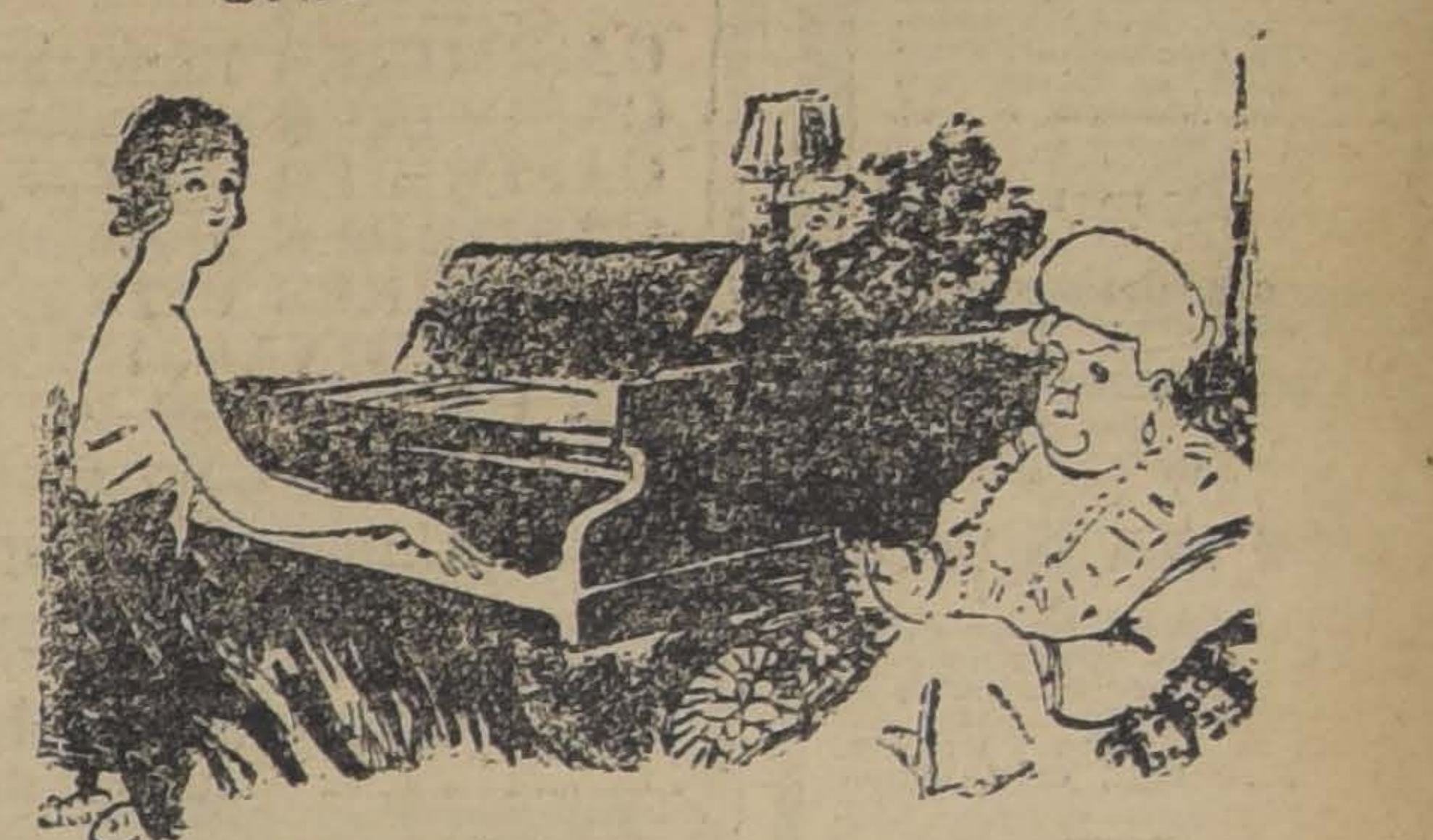

ALICIA.— ¡COMO ME GUSTA MENDELSSOHN, MAMÁ!
LA MADRE.—EN ESE CASO, HIJA MIA, LO MEJOR SERA QUE INVITES A ESE JOVEN A NUESTRAS RECEPCIONES DE LOS JUEVES.

REMITIDO

Desde cerca de tres años he padecido de **dolores reumáticos** localizados a la cintura y a las caderas que me tenían completamente inutilizado para el trabajo, ni me permitían andar. Gasté por mis dolencias todo cuanto tenía y por fin recurrí a la Beneficencia de Antofagasta que me envió a Santiago al Hospital de San Juan de Dios.

Por espacio de un mes y medio, en ese Hospital me suministraron todos los remedios del caso, pero sin que me dieran ningún alivio, hasta que me suministraron el **Amargo Indiano Galasso Colavolpe, que fué para mí el santo remedio;** a medida que lo iba tomando, mis dolencias se aliviaban, y al tercer frasco anduvo perfectamente, cosa que no podía hacer desde tiempo y pude dejar el Hospital profundamente agradecido.

Doy el presente para dar la mayor publicidad a este remedio para alivio de los que sufren de la misma enfermedad y movido de agradecimientos.

Santiago, 13 de Julio de 1921.—(Firmado).—**Buissan [illegible]**, calle San Alfonso 257, Santiago.—Testigos firmados.— **Angel Godino.— Ambrosio Smith E**

¡CATRES! ¡CATRES!
GRAN DEPOSITO DE LAS FABRICAS DE CATRES
SAN DIEGO 460
Catres de bronce inglés de todos tamaños y de los más gruesos.
Catres cuadrados de bronce inglés en todas dimensiones.
Cunitas de bronce y catrecitos en todas formas.
Catres de fierro y fierro con bronce, lindos modelos modernos.
Colchones de lana lavada en cotíes rosado y celeste, muy lindos.
Colchoncitos para cunitas y catrecitos de la misma clase.
Sommiers de tejido inglés, reforzados, de 3, 3 1/2 y 4 piés.
Haga sus compras en **EL AGUILA**, y economizará dinero.
SAN DIEGO 460

LO MAS MODERNO
EXACTITUD ABSOLUTA
VULCAIN
Reloj Pulsera de Moda

BOTICA Y DROGUERIA ANDRADE
DELICIAS ESQUINA MEIGGS, PLAZUELA ESTACION
FUNDADA EL AÑO 1897
Abierta todo el año hasta las 12 de la noche
H. ANDRADE GOMEZ, Importador.
J-31

¿QUE LA VIDA ACTUAL ES UNA RUINA QUE NO TIENE DIQUE?

Quién se lo ha dicho, señor; no debe usted impresionarse. Debe usted buscar el éxito. Inquiera, pregunte, averigüe, no descanse, y llegará a la conclusión, a la única razonable, de que usted debe hacerse cliente de E. Turri que, con su acierto ha sabido vaciar en Chile montones de oro traídos de otro país.

Sí, señora, aquí cayó el Millón de Navidad y varias veces premios considerables. ¿No se acuerda usted de una época en que el nombre de Turri andaba de boca en boca? Entonces, con muy cortos intervalos cayeron en Chile como una lluvia de meteoros los **premios gordos y las aproximaciones correspondientes.**

Claro que a usted le gustaría ganar un robusto premio.

Puede conseguirlo comprando billetes para los próximos sorteos de la

LOTERIA NACIONAL ARGENTINA. Días 9 y 17 de Agosto cada uno de Argentinos $ 100.000 Billete entero $ 75. Quinto 16 Chilenos.
Días 24 y 31 de Agosto cada uno de Argentinos $ 80.000 Billete entero $ 60. Quinto $ 13 Chilenos

IMPORTANTE.—Las remesas en pago de los billetes de Lotería pedidos, pueden hacerse por giro postal o telegráfico (Telégrafo Comercial), letras bancarias o de la Caja de Ahorros, billetes premiados, y en último caso, enviando el dinero efectivo en carta certificada, y al ser posible, lacrada.—Diríjanse valores y correspondencia solamente a

E. TURRI. Huérfanos 955 Santiago, Casa en Valparaíso: Prat 118, Casa en Buenos Aires: Galería Güemes 356

DEFUNCION

Habiendo dejado de existir nuestra idolatrada madre, hermana, tía y abuela, doña

Elvira Briceño v de Mourgues

Sus restos serán conducidos al Cementerio General, hoy Domingo 31, a las 9.30 A. M., de su casa habitación, Rancagua N.o 53.

LA FAMILIA

Ha fallecido doña

Elisa Espíndola

ruego a sus amigos y a los nuestros acompañar sus restos al Cementerio Católico, hoy Domingo 31 de Julio, a las 4 P. M., de su casa, calle Edison 3855.

SUS HIJOS

DEFUNCION

Ha dejado de existir doña

Ventura Melgarejo de Corbalán

Sus restos fueron sepultados privadamente en el Cementerio General.

LA FAMILIA

IN MEMORIAM

Rogamos a los que fueron amigos de

Enrique Villalobos H.

(Q. E. P. D.)

y a los nuestros se sirvan asistir a una misa que para el eterno descanso de su alma se dirá en la Capilla de la Caridad (calle 21 de Mayo 667), el Lunes 1.o de Agosto, a las 9 A. M. **M. Mercedes Callis v. de Villalobos y familia Callis.**

DEFUNCION

Ha fallecido mi hijo,

Gabriel Solís Pavez

ruego a sus amigos y a los míos se dignen acompañar sus restos al Cementerio Católico, hoy, a las 3 P. M.

El cortejo partirá del Hospital del Salvador (Pensionado).— **Manuel Jesús Solís Z.**

IN MEMORIAM

Mañana Lunes 1.o de Agosto, primer aniversario de la muerte de mi querida mamacita, señora

Cantalicia Donoso v. de Avila

Se dirá una misa por el descanso de su alma, en la Capilla Las Animas, a las 10 A. M. Teatinos 765.— **Sigifredo Avila Donoso.**

POMPAS FUNEBRES

— DE —

Juan A. Zenteno A.

Arturo Prat 711, frente a 10 de Julio

TELEFONO INGLES 2724

SERVICIOS ECONOMICOS

Ataúd con zinc.
Capilla ardiente.
Carroza de 1.a.
Un coche americano por 130 pesos.
Ataúd y carroza, $ 35.00.
Ataúd y carroza blanca desde $ 30.00.

SERVICIO NOCTURNO

SANTIAGO CEPPI

fabrica los mejores

LADRILLOS

Refractarios marca "RACE"

Oficina de Venta Castro 78

Jul.-4

CARBON

Espino de 1.a, saco retobado, 10.50. Papas amarillas de 1.a, saco retobado, 12.90. Leña de monte, muy seca, saco retobado, 4.50.

Ofrece: **CORREA Hnos., San Diego 1495, Teléf. Ing. 154, Matadero.**

31-Jl.

Realización

Maletas, Maletines, Cajas y demás artículos para viaje de la Maletería que estaba en **Puente 618**, se liquidan por la mitad de su valor.

ESTADO 74

Liquidación de Casimires Ingleses por cuenta de varias Fábricas

Creaciones - Estupendas - Creaciones

CASIMIRES lindísimos matices, ancho 1.45 cent.	$ 12.50
CASIMIRES novedosos, variedad de colores	$ 18.90
CASIMIRES extra superiores, acabado de seda	$ 22.90
CASIMIRES peinados retorcidos ancho 1.55 cent.	$ 24.50
CASIMIRES PEINADOS decatizados, calidad ESTAMBRE	$ 28.50
GABARDINAS, IMPERMEABILIZADAS, SUPERIORES, 1.50 cent.	$ 42.00
EN CASIMIRES DE ESTAMBRE FINISIMO, HAY UN SURTIDO JAMAS VISTO EN ACABADOS DE SEDA Y LANA, Y SEDA, desde $ 65 hasta	$ 36.00

Unica Casa importadora y exportadora:

612-BANDERA-612-Casi esquina Santo Domingo

Antiguo edificio de "El Chileno" **NO CONFUNDIRSE**

Feria de Productos Agrícolas de la Sociedad Comercial de Agricultores

MATUCANA 27

Esta Feria se trasladó a su local definitivo, Matucana N.o 27, donde seguirá funcionando y tendrá, como de costumbre, remates, a las 2 P. M. **TODOS LOS MARTES**

La Sociedad Comercial de Agricultores responde de la corrección y buen servicio de su Feria de Productos.

Su Directorio se compone de las siguientes personas:

Luis Larraín Prieto, Presidente **Guillermo Barros Jara**, Vice-Presidente

Consejeros:

Alberto Correa Valenzuela **Ladislao Errázuriz L.** **Félix A. Concha Fernández.**
Fco. J. Correa Errázuriz **Raimundo Larraín G. M.** **Máximo Valdés F.**
Elías Valdés Tagle

Oficina en el centro: Bandera No. 262

La carga por carro completo debe dirigirse al Desvío del Banco República. Por sobornal a Estación Alameda, los boletos y la correspondencia a la Casilla 2178.

Teléfono: En la Feria, 169 Estación; En la Oficina del Centro, 420

Se invita a todos los clientes especialmente a la inauguración del nuevo local, que se efectuará **El Martes 2 de Agosto.**

En la que se rematarán, entre otros productos, los siguientes:

SEMILLA TREBOL
SEMILLA CURAGÜILLA
SACOS VACIOS
ALMENDRAS
ALPISTE
AVENA
AJI
CARBON DE ESPINO
CARBON BLANCO
PASTO
QUILLAY
HUESILLOS
HARINA
AFRECHO
AFRECHILLO
SAL
TRIGO
ZAPALLOS
LENTEJAS
LEÑA EN SACOS
LEÑA POR CARGAS
MAIZ
MOSTAZA
NUECES
FREJOLES, VARIAS CLASES
CEBADA
GRANZAS VARIAS CLASES
GARBANZOS
PAPAS

QUESOS Y MANTEQUILLA

Sastrería La Marina

Avisamos a nuestros clientes, que recién hemos recibido el selecto surtido de casimires escogidos cuidadosamente por nuestro representante en Inglaterra.

Gabardinas y Frescos, última novedad. Especialidad en negros y azules.

VENTAJOSAS FACILIDADES DE PAGO — TRABAJO ESMERADO

7.o CLUB, N.o 12 — 8.o CLUB, N.o 109

14-Bandera-14

AVISOS DE REMATES

Remate del Menaje de Casa

DEL Sr. CARLOS RUSSEL

AGUSTINAS 1876

El Lunes 1.o de Agosto, a las 2 P. M.

— HAY: —

SALON.— **Rico armonium automático marca "Malcolm", inglés; rica alfombra una pieza tripe cortado, lámpara gas ocho luces**, bronce y cristal; amoblado estilo inglés con marquetería, sofá, dos sillones, cuatro sillas, consola dorada, sillas id., mesita jardinera, marquetería con bronce.

ESCRITORIO.— **Amoblado escritorio estilo Mission de roble americano**, sofá, dos sillones y cuatro sillas, sillón giratorio tapiz cuero, **rica alfombra una pieza tripe cortado**, lámpara de dos luces, columnas de mármol, **un bonito violín** y bandurria con sus estuches.

COMEDOR.— Amoblado compuesto de aparador, vitrina y dos trinches con mármol y espejos, tallados, doce sillas tapiz pergamoid, mesa de correderas, **rico servicio de porcelana**, servicio de copas, cuchillería plaqué, plaquées varios, estuches con servicios para pescados, grabados, espejo luna biselada marco de encina.

DORMITORIOS.— Rico amoblado imitación caoba, ropero de tres cuerpos, peinador, cómoda y dos veladores, con adornos de bronce; **lindo cuadro al óleo "La Purísima"**, Cristo antiguo de bulto, gran ropero de tres cuerpos raíz de nogal y espejo, ricos catres de bronce importados y del país; **dos amoblados de dormitorio** estilo inglés, colchones, mueble botiquín laqué grande, banquetas tapiz terciopelo, alfombras varias, lindo cuadro al óleo Cristo y la Magdalena, máquinas de coser Singer de siete cajones.

VARIOS.— Cocina económica y batería de aluminio flamante; muebles sueltos, roperos, cómodas, estantes, veladores, muebles importados tapiz en mal estado, reloj de pared, **tres cinturones eléctricos, distintos tamaños, nuevos.**

A la vista, hoy Domingo, de 2 a 6, y el Lunes, en la mañana

JORGE BALMACEDA PEREZ
MARTILLERO DE HACIENDA.

OFICINA: BANDERA 131.

SE ARRIENDA LA CASA

RIVAS Y CALVO
GRAN REMATE

DEL MENAJE, AUTOMOVIL SCRIPPS BOOTH Y MUEBLES IMPORTADOS MAPLE, OBRAS DE ARTE, PLATERIA, BRONCES, MARMOLES Y PINTURAS DE FAMOSOS ARTISTAS EUROPEOS, DEL SEÑOR GEORGE W. Mc-AUSLANE, POR HABERSE AUSENTADO DEL PAIS

1230 Av. Pedro Valdivia 1230

TOMAR CARRO 27 EN CONEXION CON PEDRO VALDIVIA. HABRA SERVICIO ESPECIAL

Hoy Domingo a la 1.30 P. M.

— HAY: —

CUADROS. — Autores nacionales: **Valenzuela Llanos, Rafael Correa, Rebolledo Correa, J. F. González, Casanova, Somerscales, Valdés, Helsby, Tanco**, etc.
Extranjeros: **Harpignies, Alonge, Price, King, Stewart, Fournier, Alezander, Pastello, Wil, Agrasot, Karl, Hartmann, Backer, Fromentin, Caupriani, Jacobsen, Vouga, Hall, Monvoisin**, etc.

ESCULTURAS mármoles de Carrara, de los artistas **Batallia, F. Vichy, Pugy Piazzo.**

PORCELANAS en bronce de **Sévres Sax, Capjoo di Monti y Gajet.**

GRAN SALON. — **Rico amoblado estilo Reina Ana**, compuesto de un sofá y 2 lindos berger forrados en brocato de seda, gran piano Blüthner 1|4 cola, caja de caoba, cortinajes de brocato azulino, Bavut y mesitas de caoba incrustadas, linda alfombra Asminster, columnas de mármol, relojes de bronce cincelado, estante para música con cajones plegables, lámpara eléctrica Luis XVI, 9 luces.

SALON CAOBA. — **Gran amoblado estilo Luis XVI** de caoba, compuesto de 1 sofá, 2 sillones y 5 sillas forradas en brocato de seda inglesa, rica biblioteca, escritorio de caoba con marquetería, mesitas de arrimo, alfombra Asminster, cortinajes de brocato de seda, gran lámpara de pie de Sévres, con pantalla de seda, lámpara eléctrica de bronce plateado Luis XVI, 5 luces.

ESCRITORIO. — **Gran biblioteca y escritorio** inglés de caoba con cuero dorado, amoblado de asiento, de caoba tapizado en cuero, compuesto de 1 sofá, 2 sillones y 4 sillas, rico sillón de caoba estilo Reina Ana, mesa de centro octógona, linda alfombra de una pieza Asminster, barómetro, lámpara de pie y de colgar eléctricas, jarrones y floreros finos, lámpara estilo inglés de 6 luces velas.

FUMOIR. — **Gran amoblado estilo Mylord**, tapizado en felpa, compuesto de 1 sofá, 2 sillones fijos y una balanza, alfombra oriental, lindo reloj de pie de caoba Ausonia, columnas de mármol, lámpara invertida Luis XVI, 3 luces.

COMEDOR. — **Magnífico amoblado estilo antiguo español**, compuesto de gran aparador, trinche, vitrina, mesa de correderas y 12 sillas tapizadas en marroquí, 2 servicios de porcelana limoges estilo Adams y Luis XVI, plaquées Christofle Reed Barton y Maple; cristalería baccarat; jarrones, fruteros, compoteras y floreros, reloj Westminster, cortinajes, gran cuadro premiado, de Rebolledo Correa, lindas marinas de Casanova, gran tapiz estilo oriental, de 5 x 4 metros, gran lámpara eléctrica, lámpara colonial de seis luces, platos y fuentes de plata.

HALL. — **Rico amoblado de la Casa Maple**, compuesto de 1 gran sofá, 2 sillones y 6 sillas, linda mesa de centro de caoba; otra preciosa mesa escritorio, gran marina por Fournier, reloj de pie Westminster, Victrola Victor con piezas escogidas, **autopiano Fischer**, objetos de arte, bronces, cobres antiguos, jarrones japoneses y de Sévres estilo Imperio, gran alfombra Oriental, rica lámpara holandesa, 9 luces.

BILLAR. — **Billar de carambolas, de medio match**, de profesor, con pizarras gruesas de 4 centímetros, con sus tacos y bolas de marfil. Gran amoblado de asiento, compuesto de 1 gran sofá-lits de repos., 2 sillones y 4 sillas, sombrerera de encina, sillones de junco ingleses, mesitas de doblar para juego, lámpara de bronce oxidado de 2 luces.

DORMITORIO. — **Amoblados estilo inglés**, compuesto de 1 ropero de 3 cuerpos, cómoda, toilette, peinador y 2 veladores, lindos catres de bronce con sommier, colchones de lana, sobrecamas de plumas, amoblado de asiento tapiz cretona con cojines, compuesto de 1 sofá y 2 sillones, 2 ricos cortinajes de Repps, de seda rosada bordada en plata, lamparita de velador de Sévres con bronces, tapiz inglés, servicio lavatorio Reed y Barton de 8 piezas, alfombra Asminster, lámpara Luis XVI con pantalla seda, 3 luces.

5 DORMITORIOS. — **Amoblados de la Casa Maple**, compuesto de roperos de 1, 2 y 3 cuerpos, cómodas, toilette, peinadores, veladores, catres de madera de roble, bronce y laqué, catre de bronce con baranda para niño, alfombras y centros ingleses asminster, cortinajes, lámparas diversos estilos de bronce con pantalla y sin pantalla estilos modernos.

VARIOS. — **Cocina a carbón** de 3 hornos, tina de baño Califont, columpio para niños, lindo coche cuna para guagua, plancha eléctrica, **linda muñeca de 1 metro de alto**, servicios lavatorio porcelana, rico refrigerador redondo laqué, sillas de montar inglesas, para señora y caballero escopeta calibre 12.

AUTOMOVIL SCRIPP BOOTH, 8 cilindros, Sedan, carrocería Roadster, con 6 ruedas de alambre.

A la vista hoy Domingo, desde las 9 A. M., adelante.

Carlos Rivas Vicuña :-: **Arturo Calvo Mackenna**
MARTILLERO DE HACIENDA

NOTA: **El menaje que remataremos, fué importado de Europa** por el Excmo. ex-Ministro de Gran Bretaña en Chile, señor Francis Strong.
NOTA: El automóvil se rematará a las 3 de la tarde.

GRAN REMATE

DE MAQUINARIAS AGRICOLAS Y PARA DIVERSAS INDU TRIAS.—MATERIALES DE CONSTRUCCION, DEPOSITADOS LA FERIA DE MAQUINARIAS.

24 CHACABUCO 24

EL MIERCOLES 3 DE AGOSTO

DE 10 A 12 Y DE 2 ADELANTE, AUNQUE LLUEVA.— CUENTA Y ORDEN DE QUIEN CORRESPONDA.

— **HAY:** —

Magnífica prensa hidráulica de 250 kilos de presión por metro cuadrado, Un molino de cilindro para trigo para 25 diarios, Máquinas escopleadoras, Motor a vapor vertical de 4 Torno mecánico de 1.90 met., Bomba de doble efecto con Bomba DUPLEX, Rica huincha partidora de gran tamaño, para barracas, Motores de gas GROSSLEY de diversos tama Rico motor GROSSLEY a parafina de 22 HP., completo funcion Harneadoras BOBY, Trilladoras GARRETT en perfecto Segadoras de pasto marca HEMERSON, Picadoras de pasto 12, Máquinas trituradoras, Sierras circulares, Máquinas ras de llantas, Balancines para estampar, Tijera punzón, para fundir metales, Secador de ropas, Máquinas secadoras pas, Máquinas e instalación completa para soldadura Arados de 3 puntas, Máquinas punzón, RICO MOTOR LOC VIL de 8 HP., Arados de discos, Tijera para cortar vigas, quinas perforadoras, Descremadoras, Motores eléctricos de Sierras de huinchas, UN CARRETON CON SUS APEROS, fresa para madera, Dinamo eléctrico de 7 HP., Prensa para sos, Molino con su torba, Gran caldero para fundir grasa, automática doble.

INSTALACION COMPLETA PARA FABRICACION DE TES.—MATERIALES: Puertas de fierro, de una y dos hojas vidrios, Mampara de fierro, Tragaluces de fierro, Tubos para ro, Balcones de fierro, Rieles, Vigas armadas, Lote de fierro Herramientas para mecánicos, Poleas de madera y fierro, de suela y balata, Descansos, Ejes, transmisiones y OTROS MATERIALES Y MAQUINARIA PARA DIVERSAS DUSTRIAS.

40 TONELADAS DE RIELES TIPO FERROCARRIL, 30 y 35 kilos por metro.

Y DEMAS, A LA VISTA EL MARTES, TODO EL DIA.— GO AL CONTADO.

VICTOR ARAYA L.
MARTILLERO DE HACIEN

GRAN REMATE

JUDICIAL Y VOLUNTARIO DE MENAJES DE CASA, AUTO VILES, CAMIONES Y CARRUAJES.

865 AGUSTINAS 865

DEPARTAMENTO MENAJES

EL MARTES 2 DE AGOSTO DE 10 A 12 Y DE 2 ADELANTE

AUNQUE LLUEVA

Por decreto del segundo y quinto Juzgados Civiles en varias cuciones, Síndico quiebras Primo Bucchi, Duberné, etc., Suce Roberto Mac-Clure, J. R. Pereira, Pinto, etc. y Consignatarios

— **HAY:** —

SALONES.—Autopiano STRAND con piezas; pianos verti HEIM y de estudio, mueble para música, 4 victrolas de sas marcas, 12 amoblados estilos Luis XVI, Berger, y María Antonieta, Cortinajes para idem., Mesas de arrimo de caoba, jacarandá y doradas, Biombo de roble, quetas y sillas de fantasía, Estatuas y bustos de mármol, bronce, Jardineras, Boul de nogal con espejo y mármol, paras de pie, Cojines de seda, Cuadros al óleo, Adornos, brados de una pieza, Lámparas eléctricas, etc., etc.

ESCRITORIOS.—10 escritorios de cortina en roble america gal y lingue, idem. de ministro, Mesas escritorios, dos de asiento tapiz cuero y pergamoid, Sillones Morris, critorio Luis XV para señora, Estantes para libros, nas, Archivadores de cortinas, Prensas de copiar, fondos, Grabados al acero, Artículos de escritorio, eléctricas de sobremesa, Cortinajes, Alfombrados, etc.

COMEDORES.— 10 amoblados de diversos estilos con trinche y vitrina, Espejos biselados y mármoles de varios lores, Mesas de correderas y fijas, Sillas respaldo alto y tapizadas y enjuncadas, Aparadores y trinches sueltos, cios de mesa, Cristalería, Cuchillería en estuche, Carpetas mesa, Mantelería, Relojes de pared, Cuadros, Servicios té, Floreros, Jardineras, Lámparas, etc.

DORMITORIOS.—4 amoblados de diversos estilos con roperos 2 y 3 cuerpos, Guardarropas al laqué, Roperos de jacarandá Peinadores, Cómodas, Veladores sueltos, Catres de bronce fierro con bronce, Colchones de lana, Cunas y coches guaguas, Biombos, Chaislongue y sillas tapizadas, Bidets, pejos toilette, Artículos de toilette, Cuadros religiosos, jes, Alfombrados, etc., etc.

VARIOS.—Baños de fierro enlozado y de zinc, Calentadores y carbón de diversas marcas, Cocinas económicas y Anafes eléctricos, Lavaplatos, Bodegas de fierro, Refrigera res, Estantes, Mesas para cocina, Sillas de montar, Máq de coser, Plantas, UN GRAN LOTE DE CATRES DE BR CE, FIERRO CON BRONCE Y ESMALTADOS, Alfombras das, etc., etc.

AUTOMOVILES.—Un auto COLE de 8 cilindros y 7 asientos rrocería turismo, Un auto FORD SEDAN, Un auto (francés) carrocería turismo, Un CAMION FORD de 1½ lada, etc.

CARRUAJES.—Un breack de 4 ruedas y un VICTORIA con tas de goma y DEMAS, A LA VISTA DESDE HOY.

VICTOR ARAYA L
MARTILLERO DE HACIEN

REMATE DEL MENAJE

DE LA SEÑORA AMELIA MOREL DE GLUCKSMAN

Anunciado en AGUSTINAS 728, se efectuará HOY DOMINGO A LA 1.30

SALON.— Piano vertical alemán elegante formato de concierto para id., musiquero, violín, cítara, música, método y estudios, nogal tallado moderno tapiz seda bordado, mesa y sillas de fantasía radas tapiz seda, floreros, jardineras, buenos cuadros, gran alfombra una pieza 4 x 5, columnas, cojines, cortinas, gran espejo Luis XVI,

SALA.— Amoblado color frutilla, banqueta, pedestales dorados nes japoneses, cenicero plaqué, caballo metálico, mesa centro tallada para eléctrica, **telas al óleo de cuadros religiosos pintura muy antigua** fombra, toilette de plaqué con estuche, etc.

ESCRITORIO Y HALL.— Amoblado maplé, escritorio ministro ministro, estante giratorio, sillón de tornillo de caoba, armas de espadas, **gran Bandera Chilena** y gallardetes, grabados, sillón Morris teros, fotografías artísticas, daga, libros, pieles, etc.

COMEDOR.— Amoblado americano moderno, mesa corredera carpetas, manteles, servicio de mesa, id. té de plaqué y porcelana lería fina y corriente, cacerola eléctrica, cuchillerías, cubiertos con plata, jardinera plaqué, jarrones, paila cobre, bandejas, cafetera vicios "Limoges" para crema y de té, piciera, compoteras, queseras maniles, alcuzas, servicio para pescado con estuche, centro mesa, soperas, columnas, cuadros, gran alfombra de tripe cortado y espejo XVI, cortinajes de felpa, estufas a gas, pocillos, platos, vasos, etc.

DORMITORIOS.— Amoblados americano e inglés de 1 y dos catres de bronce, fierro con bronce y al laqué, colchones, muebles servicios lavatorio, peinadores, guardarropa, cómoda, veladores, de asiento, alfombras, sillones, catre para niño, cajas maletas, selonge, marquesa de caoba.

VESTIBULO, COCINA Y VARIOS.— Paragüero, alfombra de coco para pasillo, otomanas, bicicletas para niño y niñita, charoles boul mármol y espejo y arrimo id. de caoba, amoblado mimbre, vitrina, mostrario, **partida 20 qq. de chancaca**, cocina económica cacerolas, ollas, estante cocina, plantas, puertas, bóveda de seguridad

A la vista hoy, desde las 9. SE ARRIENDA LA CASA.

E. ROBUSTIANO VERA

Ordenes para remates: en su oficina de Compañía 1246.

Remate de Prendas de Plazo Vencido

El Lunes 1.o de Agosto, a las 10 A. M., el martillero señor Aldunate, rematará en la **Casa de Préstamos "LA EQUITATIVA", Av. Delicias N.o 855**, las prendas no rescatadas y comprendidas entre los números 75,254 a 75,729 (omitidas 74,134-74,350).

HAY: relojes de oro, plata y níquel, prendedores de señoras con brillantes, perlas y piedras de color, prendedores de corbatas con brillantes y diamantes, cigarreras, cadenas de oro, anillos de oro con perlas, brillantes y piedras de color; floreros de plaqué, cucharas de plata, estatuas bronceadas, servicio de plaqué, colleras de oro, marquesas con brillantes, par de tornillos con perlas, etc., etc.

El Lunes 1.o de Agosto, a las 11 A. M., el martillero señor Sáez rematará en la **Casa de Préstamos "LA SAN JUAN DE DIOS", Av. Delicias N.o 745**, las prendas no rescatadas y comprendidas entre los números 60,702 y 61,034.

HAY: prendedores con brillantes y piedras de color, rosas con perlas y brillantes, anillos con brillantes y perlas, collares de oro con colgantes, guarda-pelos, máquinas de afeitar, una victrola con discos, relojes de oro, jardineras de plaqué, anteojos de color, floreros de plata, de plaqué, portamonedas etc., etc.

El Lunes 1.o de Agosto, a P. M., el martillero señor rría, rematará en la Casa de tamos **"LA ESMERALDA"**, **Cochrane N.o 699**, las prendas rescatadas y comprendidas los números 23,317 a 26,879

HAY: capa de piel, ternos simir, veladores con mármol tres de fierro con bronce, de lana, colchas, frazadas, de crea y lienzo, sombreros ño y pita, polleras, vestidos talones, anillos, relojes, cortes de casimir, restos de ros, pañuelos de rebozo, dos, sobrecamas, manteles, de velo y seda, silla de glesa, máquina de coser, ropero espejo, calzado, loza, gran de ropa interior y de cama.

El Lunes 1.o de Agosto, a P. M., el martillero señor ra, rematará en la Casa de mos **"LA ÑUÑOA", Av. N.o 3507**, las prendas no das y comprendidas entre meros 53,509 a 55,366.

HAY: polleras, frazadas, los de rebozo y seda, camisas banas de crea y lienzo, blusas tidos, lazos trenzados, ponchos lana, sombreros de paño y mantas de castilla, sillas de tar chilenas de señoras y rositas de oro, restos de máquinas de coser, colchas de mostrador, armas de fuego nos, catres, mantos de velo y guitarras, relojes, etc., etc.

Las prendas estarán a la desde dos horas antes del PAGO AL CONTADO.

EL INSPEC

Las mujeres al púlpito

A pesar de la protesta del Obispo de Londres, Reverendo Arthur F. W. Ingram, Miss Maude Royder, leader del movimiento para inducir a la Iglesia de Inglaterra a admitir en el púlpito a las mujeres, fué recientemente autorizada para predicar durante una semana en los servicios religiosos diurnos de St. Paul y St. Botolph.

El anuncio de la intención de Miss Royden había provocado animadas polémicas de prensa, discutiéndose si las mujeres tenían las condiciones necesarias para llenar las funciones masculinas en el campo religioso, como intentaban verificarlo en la política, y la aparición de una mujer en el púlpito, hecho sin precedente en la Iglesia Anglicana, atrajo a los servicios a una verdadera muchedumbre.

Al comienzo de los ejercicios, el Reverendo W. Hudson Shaw, Rector de la Iglesia, invitó a las personas que quisieran protestar de la presencia de Miss Royden en la tribuna sagrada, a hacerlo antes de dejar el templo, agregando que conforme a la ley Brawling, de 1860, cualquiera que disturbara o interrumpiera a un predicador debidamente autorizado, estaba sujeto a multa o prisión. "Nadie, agregó, tiene el derecho de nombrar al predicador, más que yo, y yo lo he hecho".

Después de esta advertencia, Miss Royden, que estaba revestida del sobrepelliz y tenía la cabeza cubierta de una cofia azul obscuro, subió al púlpito y después de las invocaciones usuales, comenzó su prédica que se desarrolló sin mayores incidentes.

Miss Royden ha participado de varios debates públicos sobre la cuestión de si las mujeres pueden ser admitidas al sacerdocio y ser predicadoras. Ha declarado que las mujeres desean tener mujeres como sacerdotes, e hizo diversas acotaciones del Nuevo Testamento, intentando probar que la misión del sacerdocio le fué conferida por Jesucristo en Jerusalèm tanto a los hombres como a las mujeres.

En defensa de sus ideas Miss Royden hace notar que no siempre el Jefe de la Iglesia de Inglaterra ha sido hombre, y cita los casos de la Reina Elisabeth, la Reina Ana y la Reina Victoria, que fueron cabezas de la Iglesia.

Finalmente Miss Royden, con habilidad dialéctica que hace verdaderamente pensar en sus condiciones de predicadora, declara que Cristo jamás dijo nada que separara a los hombres de las mujeres en la cuestión del sacerdocio, de lo cual deduce que la misión de propagar la fe,—y sobre todo la verdad,—ha sido también encomendada al sexo femenino.

Londres, Mayo de 1921.

ASPIRINA FRANCESA
Rhodine
Cura sin cansar el Estomago
DOLORES DE CABEZA
GRIPPE - REUMA

GANADORES
El mejor cigarrillo Habano.
60 cts. PAQUETE

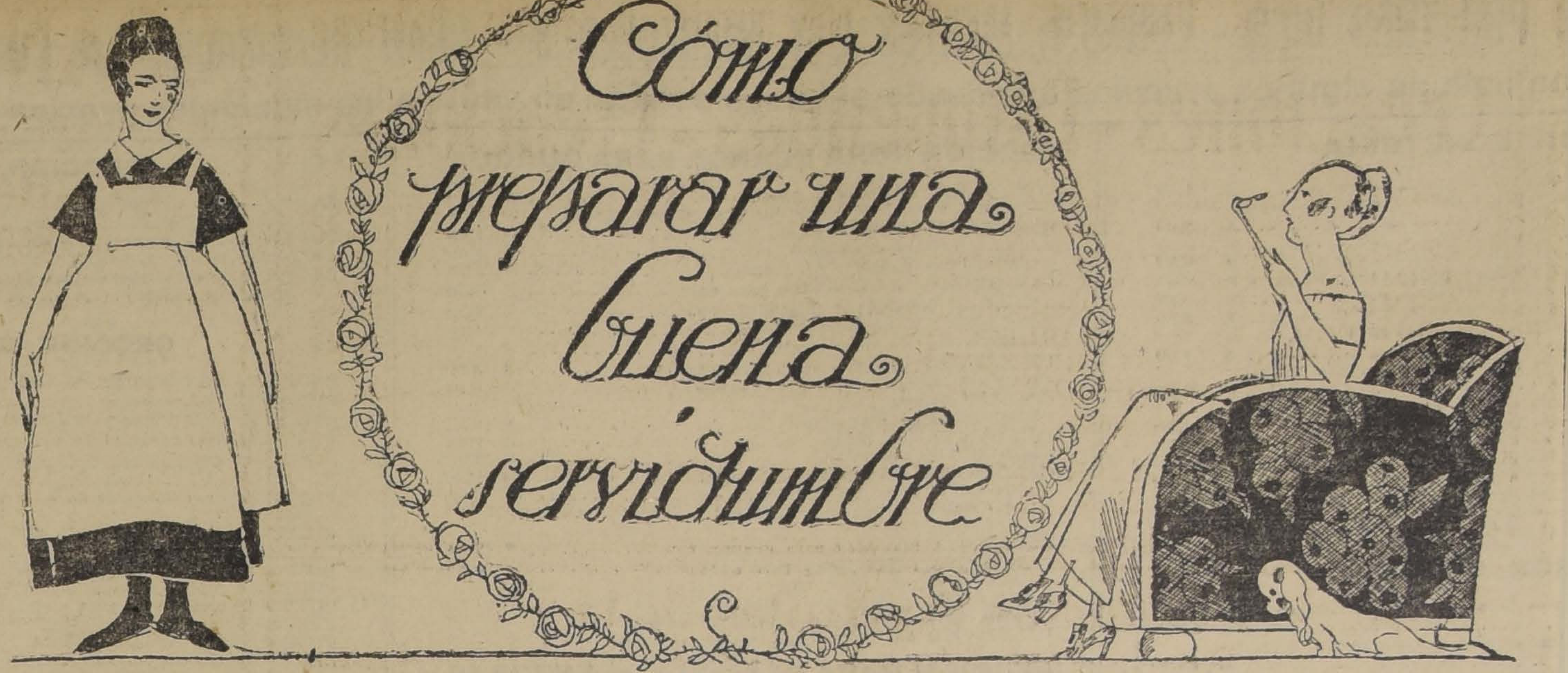

Cómo preparar una buena servidumbre

En la tremenda crisis de servidumbre que se advierte desde hace algunos años en el mundo entero hay algo más grave que la crisis misma y es la incuria de las dueñas de casa para solucionarla. Se trata de una negligencia tanto más incomprensible cuando junto al mal se presenta el paliativo del aprendizaje.

Es casi seguro que el escepticismo contestará en seguida: "El aprendizaje... ¡Bah! Antes no había necesidad de esto y sin embargo nuestros abuelos tenían una servidumbre admirable". Es cierto, la tenían; pero porque ellos mismos enseñaban á sus criados la mejor forma de hacer el servicio. La muchacha campesina llegaba a la casa, ruda, casi salvaje, sin nociones de nada y en seguida quería volverse a su rancho; el aprender a hacer las cosas le parecía una tarea abrumadora y superior a su inteligencia y hasta la misma dueña de casa solía aburrirse y decir a su marido, desalentada: "Jamás podré sacar provecho de esta chiquilla". Pero como en aquellos tiempos la señora tenía tiempo de hablar y de trabajar en la casa junto con su criada, poco a poco iba formando a ésta, puliéndola y desarrollando las facultades de su inteligencia. Además, la protección y cierta discreta intimidad concluían por ligar a la criada a la casa por un contrato a perpetuidad.

Pero este estado de cosas ha concluído. Hoy día la señora no tiene tiempo para nada, mucho menos de hacer la educación de su sirviente, toda vez que tiene que trabajar ella misma para ganarse la vida; la señora es hoy dactilógrafa, empleada, comerciante, institutriz, abogado o doctor. Un cuarto de hora después que la nueva criada se ha aposentado en la casa, la señora la aturde con una docena de órdenes para decirle en seguida que va a salir por toda la tarde. He aquí, entonces, a la muchacha transplantada en una casa repleta de cosas que no ha visto nunca, de cortinas de seda, de muebles delicados, de porcelanas y muchos objetos raros cuya utilidad y aplicación desconoce por completo.

Las consecuencias son lógicas: a su regreso la señora encontrará bastantes desaciertos y torpezas. Lo que viene en seguida ya se sabe. La señora indignada reprenderá a su criada con la esperanza bastante ingenua de que esta reprimenda va a comunicar a la muchacha ignorante los conocimientos necesarios para su trabajo. Pero, como es natural, el mal no desaparece y la señora se exacerba y la reprimenda se repite en un tono mucho más amargo. La muchacha, que ha oído ya a las vecinas y a los proveedores de la casa, se ha vuelto, de ignorante, atrevida y tonta, y aprovecha luego todas las ocasiones para atormentar a aquella patrona que la mortifica tan injustamente con sus cotidianas reprimendas. Y la lucha se traba inmediatamente; la señora odia tanto a su criada como ésta odia a su patrona y la primera no descansa hasta que puede despedir a la segunda.

Es la guerra abierta y el hogar envenenado.

Todos estos incidentes son bien penosos, pero la verdad es que se podrían evitar si la criada estuviera al corriente de su oficio antes de tomar ocupación. ¿Si la criada no conoce su oficio, de quien es la culpa? ¿Se ha encargado alguien de enseñarle los pormenores de su trabajo? Encontramos muy natural que los industriales se preocupen de la enseñanza técnica de sus operarios, y ¿no es también muy natural que las dueñas de casa, que son verdaderas jefes de taller, se preocupen de la educación profesional de la servidumbre que necesitan? Ahora bien, como la señora vive ahora más tiempo fuera de casa que en ella, lo natural es también que esa enseñanza se haga fuera, en institutos especiales.

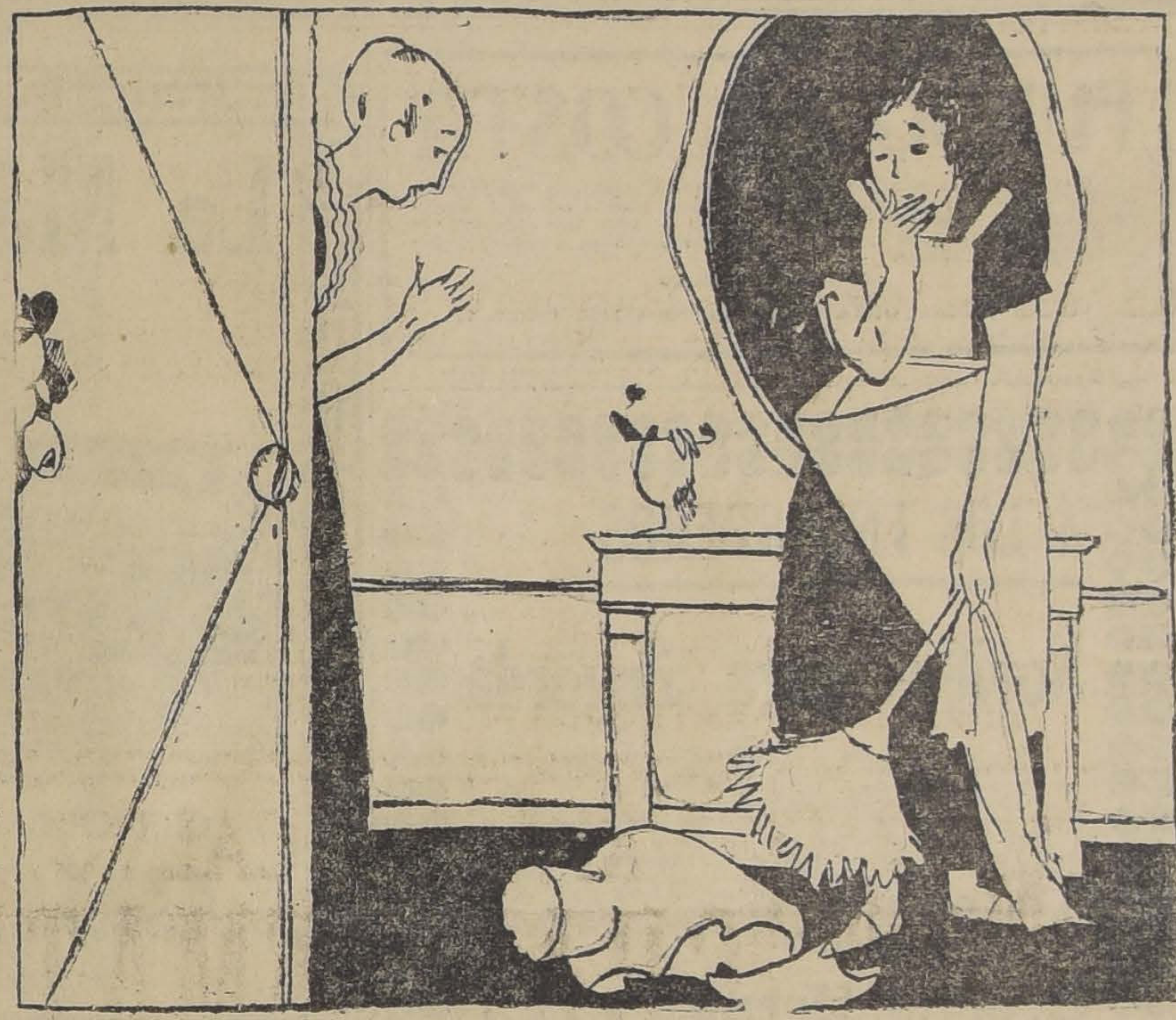

Hoy por hoy, no hay escuelas para servidumbre. La enseñanza profesional de las llamadas "escuelas profesionales" está orientada hacia fines de independencia y para otros menesteres que los del servicio doméstico. Tampoco se puede tomar en cuenta a los numerosos cursos de economía doméstica que se denominan comunmente "cordon bleu". Esa enseñanza es por lo general demasiado teórica, académica, y apenas si sirve para dar a las señoritas una vaga y remota idea sobre el arte de cocinar. Pero esto no es todo, ni son escuelas para señoritas lo que se necesita. Lo que hace falta son institutos prácticos y populares, para gente del pueblo, donde se proporcione, junto con un barniz ligero de conocimientos generales, la agilidad, sentido común y buen gusto que necesitan para desempeñarse en este oficio las criadas.

Pero, sobre todo, el problema está en dar una enseñanza práctica y una educación profesional, sin que esta mayor cultura adquirida provoque en las que la reciben una rebelión contra el oficio.

Es natural que la cocinera se sienta deprimida y humillada en el servicio doméstico tal como se practica y se mantiene en nuestro país, pero levantado este servicio a un plano de mayor dignidad y decoro no habría razón para despreciarlo.

BECASSINE.

MAÑANA

APERTURA DE LOS ALMACENES DE LIQUIDACIONES

Unicos en Sud-América autorizados por las Asociaciones de Fabricantes Europeos y Americanos para vender las mercaderías rezagadas en las Aduanas. Empezaremos la Liquidación con 10,000 piezas de Géneros de Lana para Señoras entre Gabardinas, Gamuzas, Tricotinas, Popelinas, Bengalinas, Sargas, Escoceses, etc., etc.

Todo el que nos visite quedará asombrado de nuestros precios, pues son verdaderamente irrisorios.

No se mandan paquetes a domicilio sin haber sido pagados en nuestros Almacenes.

Los precios son estrictamente FIJOS.

No se dan Muestras

ALMACENES DE LIQUIDACIONES

CALLE ESTADO 135-137

) POR TRES DIAS - LUNES 1, MARTES 2 Y MIERCOLES 3 - GRAN REALIZACION EN CINCO SECCIONES

na lista de algunos artículos que desde el Lunes estarán en venta a los siguientes precios de baratura.

ON BONETERIA

ora, precio rebajado, par a .. .. $	1.50
s, para señora, precio rebajado, ... $	2.00
, precio rebajado, par a ... ... $	3.25
erzo hilo, rebajado, par a .. .. $	6.80
d finísima, precio rebajado, par a $	9.80
calidad finísima, par a ... ... $	9.80
de hilo, tamaño 5 y 6, par a .. $	2.00
afé, calada, tamaños 3, 4, 5, 6, ... $	1.50
s y café en hilo finísimo, tamaños a ... $	1.25
os, calidad muy buena, para hom- eta, par a ... $	2.00
en colores, para hombre, par a $	6.00
uarda calada, tamaño 35x35, c|u. $	0.60
uarda calada, tamaño 45x45, c|u. $	1.00
arda negra, para luto 46x46, c|u. $	2.70
n color, para señora ... ... $	1.80
(Caja de 3 panes), la caja en .. $	2.40

ON GENEROS

de lana, ancho 1.40, rebajado, me- ... $	19.00
tasía, para abrigo, ancho 1.40, re- ... $	32.00
Bruxelas, para abrigo, ancho 1.40, ... $	23.50
delgado para vestido, ancho 1.20 ... $	17.00

SECCION ROPA BLANCA PARA GUAGUA

GORRITAS de punto para guagua, c|u. ... $	0.60
GORRITAS de punto tejidas hilo mercerizado, c|u. ... $	1.50
GORRITAS de franela o piqué, c|u. ... $	1.00
FAJAS tejidas para guaguas, c|u. ... $	2.50
FAJAS borlón italiano, para guagua ... $	2.00
CAMISITAS batista fileteadas, para guagua, c|u. ... $	1.50
CAMISITAS bordadas y fileteadas, c|u. ... $	2.50
BABEROS de piqué fileteados, c|u. ... $	1.20
BABEROS de tela impermeable, c|u. ... $	1.10
DELANTALES impermeables, para guagua ... $	3.50
CUADROS impermeables para guagua ... $	3.00
CUADROS franela fileteados ... $	2.00
CUADROS piqué afranelado, c|u. ... $	2.90
CALZONCITOS de piqué, c|u. ... $	2.90
CALZONCITOS de franela ... $	2.00
CALZONCITOS en tela italiana, imitación hilo, c|u. ... $	2.40
PALTOCITOS de piqué afranelado, c|u. ... $	2.90
PALTOCITOS de franela, c|u. ...	[illegible]
MANTILLA de moletón, blanca y color fileteada, c|u.	[illegible]
CAMISETITA hilo seda para guagua, c|u. ... $	2.00
CAMISETITA tejida jersey para guagua, c|u. ... $	2.80
CAMISA de dormir para niña y niñita, c|u. ...	[illegible]
CAMISA de dormir cuello y alforcita acalada, c|u. ... $	8.20
CALZONCITO moletón, fileteado para niñita, c|u. ... $	7.00
CALZONCITO en buena tela, fileteado, c|u. ... $	2.50

SECCION ROPA BLANCA para SEÑORAS

Además ofrecemos un lindo surtido en ropa blanca para señoras y artículos muy especiales para novia que también hemos marcado a precios sumamente rebajados.

SECCION MODAS

BATA de vestir elegantísima, rebajada a $ 100, 120 y ... $	150.00
ABRIGOS gran surtido, rebajados a 160, 180, 200 y ... $	240.00
TRAJE SASTRE inmensa variedad, rebajados a $ 180, 200 y $	260.00
Un surtido bonito en vestidos en seda a precios bajísimos.	
Un gran saldo de sombreros adornados en muchas calidades, diferentes estilos, al precio ínfimo (a elegir) ... $	80.00

SECCION BORDADOS

PIEZAS de tiras bordadas de 4.50 mt. madopolán, rebajada a $	1.80
PIEZAS de tiras bordadas de 4.50 mt.	
PIEZAS de tiras bordadas de 4.50 mt. ancho [illegible]	
PIEZAS de tiras bordadas de 4.50 ancho 6 y 7 cent., rebajada a $	3.20
PIEZAS de tiras bordadas de 4.50 mt., ancho 7 y 10, rebajada a ...	
PIEZAS de tiras bordadas de 4.50 mt., ancho 10 cent., rebajada a ... $	[illegible]
PIEZAS de tiras bordadas de 4.50 mt., ancho 15 cent., rebajada a ... $	4.[illegible]
PIEZAS de recorte bordado ancho, 2 cen rebajada a ... $	0.30
PIEZAS de recorte bordado ancho 3 cent. ... $	[illegible]
PIEZAS de bordado en gasa ancho 10 cent., rebajada a ... $	8.00
PIEZAS de bordado en gasa, ancho 5 a	
PIEZAS recorte bordado en gasa 3 cent, rebajada a ... $	2.[illegible]
PIEZAS de recorte bordado en gasa 3 1|2 cent., rebajada a .. $	3.[illegible]

Importante economía resultará aprovechar esta buena oportunidad que ofrece la [illegible] precios bajísimos, marcados muy especialmente para esta gran venta de baratura.

CASA CASTAGNETO - Alameda esquina San Martin

---

alifornias

310 y 314

N GENERAL UN INMENSO
ES PARA SEÑORAS A PRE-
CASION

metro, a ... $	10.00
l metro, a ... $	14.50
, clase extra, el me- ... $	15.50
, el metro, a ... $	18.00
etro, a. ... $	14.00
ho 1.40, el metro, a $	18.00
o, el metro, a. ... $	18.50
, a. ... $	7.50
el metro, a ... $	6.50
edio hilo. ... $	10.50
... $	13.50
s, c|u., a.. ... $	35.00
n color, c|u., a. ... $	45.00
. $ 11, 12, 16 y ... $	20.00

lanco y Cía.

TELEFONO INGLES 438

FUNDO DE COSTA

Con frente al mar, en la provincia de Curicó, con una superficie de 1,500 cuadras, más o menos, de muy buenos suelos y pastosos, aparatos para todo cultivo y crianza de animales, con espléndidas casa habitación, parque y jardines, graneros, galpones y posesiones de inquilinos.

PRECIO: $ 320,000

Venden: **ANGEL OLEA y Cía., Huérfanos 1153. Oficina 7.**

A LOS ENGORDEROS

Novillos para Engorda

Para entrega desde el próximo mes, nuestras oficinas están recibiendo órdenes de venta de novillos para engorda y crianza de 2, 3 y 4 años, mestizos e importantes lotes de vacas muy preparadas. Estos animales pueden obtenerse a precios comerciales y contamos con las facilidades necesarias para el transporte por ferrocarril o por arreo. Los agricultores y engorderos pueden pasar a inscribir, a nuestras oficinas, desde luego, la cantidad y clase de animales que necesitan para sus engordas, a fin de proporcionarlos en la fecha exácta en que se indique, evitando así las molestias y recargos en las compras de última hora.

Greene, Urrutia y Cía

VALPARAISO — SANTIAGO — CONCEPCION

Teatinos 86.— Casilla 3722.—Teléfono 373. — Santiago.

Dirección telegráfica: "GRETIA"

La Máquina de Escribir Silenciosa

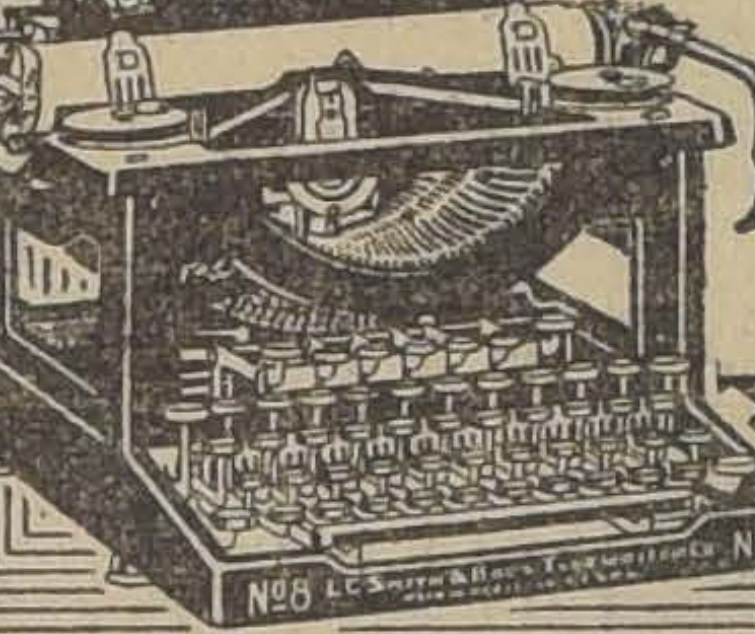

El ruido en una oficina impide la concentración en el trabajo y es el causante de errores. Los errores hacen más difíciles las tareas del día, y deben evitarse, usando medios modernos.

Con el uso de la máquina "L. C. SMITH y BROS", se hará la escritura en una forma silenciosa. La labor de todo el personal se efectuará con menos esfuerzo y con mayor seguridad.

La máquina de escribir "L. C. SMITH y BROS", está montada con bolitas de ACERO en su mecanismo de activo movimiento y opera silenciosamente con el mínimum de esfuerzo.

Cada máquina es completa para toda operación de escritura o cuentas.

OFRECEMOS FACILIDADES PARA PAGAR SI DESEA

CURPHEY y Cía.

SANTIAGO, ESTADO 67 :—: VALPARAIS O, BLANCO 637

A precios muy bajos ofrece maderas

"LA REPUBLICA"

BARRACA Y FABRICA

Domeyko 2354, entre Avenida República y España

Raulí machihembrado 1 por 4 1|2, 1 por 3 y 1 por 2 1|2.
Tablas para cielo, lisas y rodonadas.
Listones para parquet y zócalo.
Puertas, Ventanas, Mamparas, Galerías y celosías, se hacen sobre medidas.
Roble para envigado y pilares.
Pilastras y guardapolvos. Toda clase de torneos. Carros N.o 17, 18 y 33.

TELEFONO 182 PARQUE.— CASILLA 3081

Mueblería y Peletería Vienesa

CONTRATO DE COMPRA - VENTA SEMANAL O MENSUAL

En formación los primeros contratos de pianos y pianos automáticos alemanes. Faltan pocos números para completar el 11. contrato de muebles, pieles y catres de bronce.

El 29 de Julio y ante el notario público señor Mariano Melo Egaña, se efectuaron los sorteos de los contratos de muebles, pieles, etc.

En el 8.o contrato, sorteo 38, favorecido el N.o 14 de doña Julia Prince, Santa Rosa 1458.

9.o contrato, sorteo 20, favorecido el N.o 42 de don Gonzalo González, García Reyes 50.

10. contrato, sorteo 8. favorecido el N.o 65 de don Carlos Jiménez, Morandé 242.

Notaría Vergara.

Se admiten inscripciones de provincias. Solicitar prospectos. También se venden muebles y pieles con grandes facilidades de pago.

E. ZIMEND: AHUMADA 5.—CASILLA 2635.—TELEF. INGLES 2783
Fábrica San Diego 482, frente Plaza Almagro. — Teléfono 240, oficina Matadero

---

GENEROS PARA MUEBLES

El más grande y selecto surtido en plaza:

Cachemiras de seda
Terciopelos-Yutes
Cretonas-Arpilleras
Muselinas-Felpillas

Vendemos a precios reducidos, sin tomar en cuenta la baja del cambio.

CASA MUZARD

Círculo Español

De orden del señor Presidente, cítase a los señores socios accionistas a Junta General Ordinaria para el Domingo 31, a las 4 P. M.

En segunda convocatoria, con el número que asista, a las 4 1|2.

Orden del día: Balance semestral.

EL SECRETARIO. J-31

BLANCO
"FLOR"
YESO
NEGRO CORRIENTE, VENDE:
SANTIAGO CEPPI
CASTRO 78

Sastrería "La Serena"

AGUSTINAS 826

Avisamos a nuestra distinguida clientela y al público en general, que recibimos recientemente un lindo surtido de casimires netamente ingleses, de verano, se garantiza la especialidad en corte entallado. Para dar más facilidades al público entregamos ternos con sólo $ 50.

Fábrica de Muebles "La Industrial"

SAN DIEGO 560

La Fábrica sigue vendiendo a precios bajos los muebles en todos estilos que fabrica. Aproveche usted la ocasión en adquirir los que necesite, porque esta ganga poco más durará.

En el 12.o sorteo del Club de Muebles, favorecido el N.o 6, perteneciente al señor Pedro Sánchez, Lo Espejo.

Nota: Las ventas las hace la casa a plazo y al contado y los muebles puestos a domicilio.

GARANTIA

de cien mil pesos

o más efectivos, otorga persona seria por ocupar puesto de toda confianza; además de sus referencias. Ofertas:

Rad. Casilla 3328. J-31

PATENTES DE INVENCION

Al Ministerio de Industria y Obras Públicas se han presentado los siguientes inventores pidiendo que se les conceda patente de privilegio por los inventor que se indican:

La **"COMUNIDAD PATENTE ELABORADORA IDEAL DE NITRATOS"**, para un procedimiento que permite aprovechar el calor del hogar del motor, en la industria salitrera, en el calentamiento del aire del ambiente, a fin de aprovechar su fuerza expansiva en mover los caliches de las disoluciones y elevar la temperatura de los caldos, obteniéndose así una mayor saturación.

Don **AQUILES 2.o BLU**, para "Una máquina cortadora y trilladora automóvil".

Se da este aviso en cumplimiento de las disposiciones reglamentarias correspondientes y a los efectos de las oposiciones o reclamos que pudieran presentarse.

EL JEFE DE LA OFICINA DE PATENTES DE INVENCION

4-A

Remate de Materiales de Construcción

Y FIERRO PARA TECHO EN EL LOCAL ANEXO

873 MONJITAS 873

Próximo a Plaza de Armas

El Lunes 1.o de Agosto a las 2 P. M.

aunque llueva.

Por órdenes judiciales, Cías. de Seguros, provenientes de varias demoliciones y consignatarios.

— HAY. —

Una partida de zinc galvanizado para techo, nuevo y usado.

Maderas de Pino, Roble, Laurel, Alamos, etc., de diversas dimensiones. Frisos, Rodones, Molduras, Talones, etc. Vigas de álamo, ídem de pino. Puertas y Ventanas interiores y de calle; nuevas y usadas, Mostradores, Mesones, Estantes, Vidrieras, Mamparas para oficina, Escala de pino, Rejas y ventanas de fierro, Balcones, Cañería galvanizada de varias dimensiones. Cañería de acero de diversas dimensiones, etc., etc.

80 tarros aceite de linaza cocido. 40 tarros aceite lubricante. 400 Baldes de zinc, Rejilla de alambre, rieles, etc, y demás a la vista desde hoy.

VICTOR ARAYA L.
Martillero de Hacienda.

FABRICA DE MUEBLES FINOS

ARRAZOLA Y CANET

Donde encontrarán un variado surtido en muebles y catres de bronce, a precio de fábrica.

SAN DIEGO 282-286 7-A

"DEJAD DE BEBER DIEZ DIAS Y CONTAD EL DINERO EN VUESTRO BOLSILLO".

"LA METROPOLITANA"

COMPAÑIA DE PREVISION ECONOMICA Y SEGUROS GENERALES

BANDERA N.o 127.—CASILLA N.o 3609

Ruega a sus accionistas y al público, se sirvan enviarles cuantos antecedentes tengan en su poder, sobre la acción contra la Compañía **DE LOS ESTAFADORES** que componen "LA PANDILLA NEGRA".

Principalmente se les ruega manden los panfletos impresos que reparte la "Pandilla negra" y los demás datos que se le puedan acumular **EN LOS DOS PROCESOS** que la Compañía sigue al **JEFE** de la "Pandilla" y a sus afiliados.

LÁPICES VENUS

17 grados fijos
y 2 de copiar
Para aquellos que exigen
lo mejor.
VENUS
LÁPICES
VELVET
Banda Azul
EL VELVET
ES ÚNICO
EN SU CLASE
VELVET
American Lead Pencil Co.
Nueva York

Representantes
E. E. WRIGHT
Oficina: MORANDE 342-346
Casilla 1837. — Santiago

LA NACION

Santiago, 31 de Julio de 1921

EL MENSAJE DEL SEÑOR LEGUIA Y LOS ORADORES DEL CENTENARIO PERUANO

La celebración del Centenario de la independencia del Perú, al reunir en la capital del Rímac un lucido concurso de representantes de los países amigos de esa República, ha dado margen a más de una inesperada manifestación ingrata para nuestro país. Cuando ya empezábamos a olvidar las deplorables indiscreciones del Embajador boliviano, señor Iturralde, y algunos caracterizados miembros de su comitiva, explicadas luego a nuestro Gobierno por la Cancillería de Bolivia como exabruptos por entero ajenos al pensamiento oficial y a las instrucciones impartidas a la Embajada, el cable nos sorprende de nuevo con noticias relativas a un hecho del mismo desagradable carácter. Según un telegrama de Lima, que insertamos en la sección respectiva de la presente edición, el Embajador de los Estados Unidos habría hecho ayer públicamente algunas declaraciones que acusan una chocante discrepancia con la actitud deferente y amistosa que en toda ocasión ha caracterizado a su país en sus relaciones con el nuestro. En homenaje a esta inalterable cordialidad entre los dos países, habremos de omitir todo comentario acerca de esta información, llamada a tener gran resonancia internacional, hasta el momento en que nuevos y más completos detalles permitan formar acabado juicio sobre la actitud que en ella se atribuye al representante ocasional de los Estados Unidos en Lima, o el Gobierno de Washington exprese a nuestra Cancillería, como no podrá menos de ser, su sentir respecto de los conceptos que su Embajador aparece vertiendo ante los enviados especiales de Europa y América.

Por ahora, detendremos nuestra consideración en el Mensaje leído por el Presidente Leguía ante las Embajadas extranjeras, en la inauguración de su Congreso, y que en amplia versión telegráfica fué dado a conocer ayer a la opinión americana.

La nota saliente de este Mensaje, en que seguramente el cable ha omitido la enumeración de los grandes actos de una administración en pro del adelanto y bienestar de sus ciudadanos, es el ataque premeditadamente ofensivo.

El señor Leguía no ha podido menos de aprovecharse de esta oportunidad excepcional, para injuriar a Chile sobre la alta autoridad de su palabra. Aun cuando no corría peligro de ninguna especie al insultarnos en esa forma, es evidente que este mandatario habría estado más afortunado al no tocar un tema semejante, en presencia de las Embajadas de los países que, si bien hacían un acto de especial cortesía para con el Gobierno del Perú, no por eso habían dejado un solo instante de mantener las más cordiales relaciones con la República de Chile.

La naturaleza del aniversario que se celebraba, la grandeza del homenaje rendido a San Martín y a los próceres de la Independencia, requerían el tributo de un mayor respeto. En los momentos de la apoteosis de los protagonistas de una gran epopeya, la nota de la acusación, del rencor y de la amenaza contra un país al cual se debe esa misma libertad que se celebra, resulta desproporcionada y aún mezquina.

El gobernante autoritario de Lima ha dado pruebas de una magnanimidad desconcertante al ofrecer su perdón al hermano descarriado que se llama Chile, después de acusarlo de los peores excesos, con tal de que se arrepienta. El escenario en que estallaba ese desbordamiento de generosidad era proporcionado al que desempeñaba el principal rol de árbitro y distribuidor de lealtad internacional, de respeto al derecho, de protector de las libertades públicas.

Ha protestado una vez más de los "atropellos" de que son víctimas sus conciudadanos por parte de las autoridades chilenas, y ha querido aparecer como grande y noble al declarar que no emprende represalias contra los chilenos residentes en el territorio de su mando. La paz reina en Varsovia. ¡En el Perú no hay un solo chileno en estos momentos!

En cambio, en todo Chile residen millares de peruanos, cuya insistencia en gozar de nuestra hospitalidad libre y tranquila, debe interpretarse como una protesta elocuente contra las palabras del dictador del Rimac.

El progreso de los pueblos cultos y respetuosos, el odio a la tiranía y a las ostentaciones que la rodean, ha ido sujetando a los mandatarios de los pueblos a un modelo que no es precisamente el de esos caudillos suramericanos entronizados en el poder por un pronunciamiento pretoriano, que las operetas europeas nos presentaron incesantemente durante varios lustros. Los Jefes de Estado hablan hoy en nombre del derecho, de la humanidad, de las grandes aspiraciones de los pueblos modernos, sin salir jamás de la tribuna que les corresponde, sin tener nunca el mal gusto de invitar a su casa a los pueblos amigos, para hablarles mal a los postres de los vecinos y de los bienhechores ausentes.

Los Presidentes de Repúblicas deben encontrarse precisamente en presencia de muchos recursos que aun cuando resultan fáciles, les están vedados por el decoro mismo de la Nación cuya majestad personifican. No podrían, pues, convertirse en jefes de propaganda pública, sin correr todos los riesgos por los cuales se resbala insensiblemente hasta el ridículo.

Y aun cuando el señor Leguía haga una alusión transparente a un rumoreado arreglo con Colombia,—cuyo Gran Bolívar, vencedor de Ayacucho, ha recibido un modesto taburete de figurante en estos festejos,—su discurso es una desilusión amarga para los que anhelan, por encima de todas las cosas, la unidad y la fraternidad suramericanas. Por muchas decepciones que la actitud del Perú en los tiempos pasados, hubiera traído al ánimo de tan generosos aspiracionistas, quedaba siempre en el ánimo de todos la esperanza de que algún día semejantes orientaciones de intransigencia y de odio a Chile, se verían modificadas a la luz del real interés de ambos pueblos.

No hace sino tres días, "La Nación" y la prensa toda de Chile comentaban el Centenario peruano, con frases mesuradas, corteses y hasta impregnadas de una secreta simpatía por el restablecimiento de nuestra vieja amistad. La convicción de los enormes beneficios prácticos que los dos pueblos tienen que recibir de un avenimiento, no ha podido encontrar, sin embargo, en el Gobierno de Lima un estadista con la visión suficientemente amplia para comprender tan grandiosos intereses. El que en estos momentos manda en la ciudad de los virreyes necesita del antagonismo con nuestro país para mantenerse en el poder. Lo sabe su pueblo que sufre. Será él quien falle sobre la sinceridad de un Mensaje en que se condena el atropello al derecho, al mismo tiempo que se da cuenta del amordazamiento de la prensa.

Ya lo sabe la América, ya lo sabe el mundo. Sus Embajadas han sido notificadas personalmente en el foro augusto de las leyes y de las libertades peruanas, que la paz del Continente seguirá siempre amenazada, que en Lima seguirá ardiente la fragua guerrera, que hay un país que sigue soñando en la revancha de las armas y en el rechazo de las soluciones serenas y justas del derecho. El señor Leguía necesita mantener la desunión de dos pueblos. La salud del dictador, salud suprema es. Y mientras él gobierne no brotará por cierto la rama simbólica de la oliva en los bosques y en los vergeles del Perú.

Un escándalo

Para terminar esta primera serie de artículos sobre el escándalo que ha motivado este estudio, voy a referirme ahora al informe expedido por la Empresa de los Ferrocarriles del Estado. Después, en otra serie, haré referencia al de la Oficina de Ferrocarriles Particulares.

Ambos informes son contradictorios. Entre ingenieros es difícil ponerse de acuerdo. Las matemáticas son ciencias exactas. Dos y dos son cuatro. Todos aceptan la verdad de este aserto. Los tres ángulos de un triángulo suman dos rectos. Esto también es aceptado.

Si se trata de la aplicación de las matemáticas, el desacuerdo aparece. Así ocurrió con la concesión de la Nitrate Co. Ltd.

Las influencias extranjeras tienen ese don. Ponen en desacuerdo a los matemáticos. El Consejo de los Ferrocarriles opinó que la concesión era desfavorable, pero, es cierto, no se atrevió a opinar mucho en contra de ella.

Dice el informe en su parte principal:

"El Honorable Consejo de Administración, conociendo de este asunto, en sesión de 8 de Febrero último, acordó hacer presente a V. S. que estima que no habría conveniencia en otorgar prórroga a las concesiones en referencia, y que más valdría considerar la idea de proceder a la expropiación de las líneas una vez que pasen a poder del Gobierno los trozos cuyo plazo de concesión es limitado."

Tal reza el luminoso informe del Consejo. Sin duda, es corto, pero, sin duda, también, es luminoso. Sobre todo es de personas conocedoras en materia de ferrocarriles.

La concisión es una virtud. Los pensadores generalmente usan pocas palabras para expresarse. En una palabra hay siempre una idea. En una frase hay muchas ideas. Sus cerebros trabajan siempre con alta tensión. Es la virtud del genio.

Y bien, el Consejo de los Ferrocarriles ha procedido esta vez así. Concisamente ha expresado muchas ideas. En pocas palabras ha analizado todos los aspectos que la cuestión presenta.

¿Conviene proceder inmediatamente a la electrificación de las vías o a la doble vía? ¿Está saturado el tráfico en la sección de Iquique a Las Carpas, como lo asegura el malhadado Mr. Knox-Little? ¿Conviene un buen servicio ferroviario para la mejor explotación y el abaratamiento de la industria salitrera? ¿Está la industria salitrera en crisis?

Todo lo analiza el Consejo en su luminoso, pero breve informe.

No resistimos al deseo de copiarlo nuevamente. Dice así:

"El Honorable Consejo de Administración, conociendo de este asunto, en sesión de 8 de Febrero último, acordó hacer presente a V. S. que estima que no habría conveniencia en otorgar prórroga a las concesiones en referencia, y que más valdría considerar la idea de proceder a la expropiación de las líneas una vez que pasen a poder del Gobierno los trozos cuyo plazo de concesión es limitado."

Copiamos dos veces este informe porque es luminoso; porque contempla el interés público; porque es un ejemplo en estos tiempos de decadencia.

DOMINGO MATTE LARRAIN.

El concepto de aristocracia en el Senado

El señor don Ricardo Valdés, que fué notable caricaturista en su primera juventud y más tarde brillante escritor, llama ahora la atención del Senado por sus discursos vibrantes. Aquí donde la escasez de vocabulario hace áridas las conversaciones y aburrida la vida, el señor Valdés se distingue por su oratoria pletórica de vocablos castizos.

Pero él es un espíritu apasionado e intelectual, y alguna vez ha perdido la medida, se ha olvidado de su rol, de su carácter y del carácter del recinto donde habla. En más de una ocasión ha dado largas explicaciones sobre el concepto de aristocracia, expresando su manera personal de interpretar la aristocracia, cuando el tono de la Cámara estaba muy ajeno al asunto.

Para dar conferencias existen aquí en Santiago el **Salón des Annales**, el Club de Señoras y el Ateneo. Todos tendríamos mucho placer en escuchar la palabra culta del señor Valdés; ahí se habla más cómodamente y se escucha mejor. Triste cosa es ver cortado un párrafo sobre flamante aristocracia por una indicación relativa al ferrocarril de Lebu. Esto sucedió al señor Ricardo Valdés la última vez que trató su tema favorito.

Indudablemente existe en Chile una gran confusión respecto a lo que es y a lo que no es aristocracia. Nosotros nos atrevemos a creer que la confusión crece, pero siempre es interesante discurrir.

Creemos nosotros que en Chile, por nuestro origen español, existe un culto marcado al apellido, una aristocracia del apellido, de los antepasados. Esta es la más nefasta de todas: es la aristocracia del ocio y del estancamiento, una de las causas anotadas por distinguidos glosadores del atraso español. Ortega Gasset, uno de los más notables modernos filósofos españoles, dice:

"España es el país de los antepasados". El que piensa en los antepasados no mira para adelante, sino que mira para atrás; pero no mira para atrás buscando ejemplos para luchar mejor, sino buscando una máscara de distinción y una excusa a su ocio. Un periodista inglés que viajó por Sur-América, al servicio de un gran diario de Londres, se reía de estas pequeñas sociedades amaneradas y ceremoniosas. Decía que aquí los hombres procuran todos llegar a un **dignified sloth**, es decir: a un ocio digno. Esto puede aplicarse a la gran mayoría de nosotros los chilenos; aquí el hombre aspira a estas cosas: tener palco en la ópera; ser socio del Club de la Unión; tener señora con collar de perlas y carruaje lujoso. No veremos surgir ninguna gran empresa que requiera grandes trabajos; el capital de la gente bien está momificado; el país es cada vez más importador y menos productor. Todos buscamos al Sindicato Yanki; a la casa extranjera para venderle cuanta cosa buena encontramos. El chileno es nada más que intermediario. Antes se vendían nada más que las minas: ahora se venden hasta los fundos. La gran preocupación es tener dinero para conseguir lo que ya dijimos, para aparentar.

El señor Valdés habla también del **gentleman**, o sea, del aristócrata inglés. Todo el que haya estado en Inglaterra en los últimos años y conozca la evolución sideral de la guerra, la evolución con Lloyd George, sabe cuán decaído está ese concepto del **gentleman tradicional**, de los **pig-headed gentlemen farmers**, los grandes terratenientes jugadores de golf que importaban las papas de Alemania y los huevos para el desayuno de Holanda.

El prestigio del **Smart Let**, del **gentleman** tradicional, caducó.

En esa aristocracia inglesa estrictamente cerrada, no puede entrar ni un médico, ni un abogado; el extranjero es considerado con gran desprecio. **Foreigner**, entre esa gente inglesa, es una palabra equivalente al **bárbaro** de los romanos. Esa clase social se ha hecho unas maneras aparte que la diferencian de todo el resto del mundo, desde la pronunciación, la manera de comer y de vestir hasta su vida al aire libre entregada a deportes elegantes y atléticos.

Mucha aristocracia teórica podrá tener un criollo americano, pero, inmediatamente después de sentarse a la mesa con aristócratas ingleses verdaderos, será considerado **no gentleman nada** más que por la manera de cortar el pan y comer la **mermelada**. ¿Sabe usted jugar golf? No. ¿Y entonces, a qué vienen sus pretensiones de **gentleman?**

Para ser **gentleman**, en Inglaterra, no basta tener una reputación intachable. Ya dijimos que en la alta sociedad inglesa los abogados y los doctores no son considerados **gentlemen**.

La base de todo **gentleman** es una gran cantidad de libras esterlinas, pues sin dinero no puede haber **gentleman**. El baño con termosifón, el teléfono, el frac, el caballo, el auto, el chalet con cancha de **tennis**, el campo de golf, todo eso cuesta caro.

Yo aseguro que el señor Valdés no hablaría tanto de su aristocracia si no tuviera su linda casa de piedra en forma de castillo en el Parque Forestal. Un pobre caballero en una casa de pensión no habla de esas cosas aunque descienda de Carlos V. Cuando los grandes negocios del mundo estaban en España se decía de una persona cabal que era un "hidalgo"; cuando los negocios pasaron a la City por la audacia de los marinos ingleses, se dijo "**gentleman**".

La batalla de Waterloo afianzó para siempre al **gentleman**, porque afianzó la libra esterlina.

En nuestra América no hay muchos **gentlemen** en el sentido inglés. Claro que uno puede interpretar el gentleman a la manera nacional o criolla, como se ha interpretado la palabra **oligarca**. Ahora se llama oligarca a cualquier señor que tiene cuello limpio y calzado sin agujeros.

En la América ibérica como en España existe el culto por los apellidos. Yo ví en España un marqués auténtico con las uñas negras y la expresión borrada de idiota; todo el mundo lo mostraba con admiración porque era descendiente de don Juan de Austria.

Lo mejor es no cifrar nunca mucho orgullo en nuestros antepasados, sean quienes sean. No caben las afirmaciones rotundas. Tengamos más **esprit** y pensemos, como me decía Hernán Díaz Arrieta:

—No hagamos declaraciones categóricas sobre nuestro origen: Puede alguna bisabuela reirse de nosotros en su tumba...

Mark Twain, siguiendo este orden de ideas, dijo: "El primero de los Twain fué un amigo de la familia que se llamaba Higgins". Al decir esto pasó inmediatamente a ser un príncipe, un príncipe de la gracia...

La aristocracia debería ser así, una selección de gente talentosa y agradable.

Antes de terminar recordemos esa sociedad selecta, exquisita, cuya gracia flota sobre París como un nimbo dorado: son pintores, poetas, jockeys, actores, futuristas, **causeurs**, actrices, y hasta algunas famosas peripatéticas. Ese mundo forma la extraordinaria aristocracia de chic y elegancia que se llama **Tout París**. Ahí no se cotiza el apellido sino cierta manera, cierto tacto, una sutil elegancia y distinción espiritual muy difícil de **saisir** para el hispanoamericano inexperto. En esa aristocracia ingresó Carpentier por su manera griega de ennoblecer el ring; Sacha Guitry, por su gracia de actor y su talento de autor. Las mujeres son aceptadas por su hermosura y su **chic**. Lantelme, Monna Delza, la Forzane, etc., todas esas bellezas de cartel son cascabeles de la más bulliciosa aristocracia de la tierra. Es como la espuma de las grandes capitales a donde afluye toda la ambición del mundo. Y esa espuma en las crestas de esa tempestad tiene un valor real. Es aristocracia porque proviene de una selección, y prueba que la aristocracia cambia con el tiempo, con las costumbres, con el clima y con el régimen.

JOAQUIN EDWARDS BELLO.

Santiago, Julio de 1921.

La Expedición Libertadora

"20 DE AGOSTO DE 1820"

Sabido es cómo, después que el Gobierno de las Provincias Unidas del Río de La Plata, en nota que el Director Supremo enviaba al de Chile el 1.o de Marzo de 1819 y en que se refería al estado de revuelta interna; al peligro de una invasión española y más que todo a la pobreza del Erario, se descartaba la posibilidad de toda ayuda, que no fuera moral, a la expedición que había tenido su punto de partida en el tratado Irizarri Tagle, 5 de Febrero de 1819, y que compartía con Chile las responsabilidades, los afanes y las despensas todas con que se habían de salvar esas horas aciagas de la historia de América; sabido es, decíamos, cómo y antes que se apagaran los fulgores y se desvanecieran las dianas de Chacabuco y de Maipo el acariciado sueño de libertar al Perú se convierte en titánica realidad, y como el Senado de Chile en una sesión nocturna de imperecedero recuerdo y al estallido de una veintena de ardientes corazones aprobaba las instrucciones para el Jefe de la expedición, 15 de Junio de 1820, y sancionaba además un empréstito forzoso por $ 300,000 para atender a los crecidos gastos de la movilización, ¡qué tiempos!

El 13 de Agosto el ejército acantonado en Quillota recibió órdenes de embarcarse; el día 19 la complicada tarea estaba terminada y sus 296 jefes y oficiales; sus 4118 clases y soldados; sus 800 caballos y sus 15.000 cajones de municiones y bagajes se hallaban a bordo de la homérica flota inventada por el mago de Zenteno, como dijo muy bien en el Senado el honorable don Gonzalo Bulnes; flota compuesta de 13 fragatas, dos bergantines y una goleta; protegida, además por una escuadra de guerra de 233 cañones y 1.923 hombres de tripulación: fragata "O'Higgins"; navío "San Martín"; la fragata "Lautaro"; la corbeta "Independencia"; los bergantines "Arauco" y "Galvarino" y la goleta "Moctezum".

En la mañana del 20 de Agosto, una mañana apacible, precursora de primavera, cuando todo se hallaba pronto en la bahía para hacer rumbo al norte, y sólo esperaba Cochrane la orden de ¡zarpar! a las 8 de la mañana y a una señal de la "O'Higgins", buque insignia, y que no era otra que la propia "María Isabel", tomada a España por Blanco Encalada, y a la dorada caricia de un sol resplandeciente, se izó en los 23 buques el pabellón de Chile, en medio de las salvas de los navíos de guerra y de los castillos de la playa, miéntras de las jarcias, de las cubiertas, de los puentes de las naves, de la playa delirante y de los cerros circunvecinos se dejaba oír el más atronador ¡Viva Chile! que se haya escuchado jamás.

Aún no se había esfumado la humareda de las salvas por sobre las que tremolaban jugueteando con rayos de sol y penachos de pólvora el tricolor de la patria y los augustos velámenes que comenzaban a hincharse de altaneras brisas, cuando un vientecillo sureño, no se supo si nacido de los pechos o de los vecinos montes, impulsó dulcemente a la "O'Higgins" que abrió la marcha de la épica jornada, seguida por los transportes que conducían las tropas y que formaban la primera columna, los que cargaban los pertrechos que formaban la segunda, y por último el "San Martín" que conducía al Capitán General del Ejército de Chile y su Estado Mayor.

Cuando el navío "San Martín" desplegaba sus velas, el general en jefe recibió los despachos de capitán general, la más alta jerarquía militar, con un oficio que terminaba así: **Ahora que los altos destinos a que es V. E. llamado, lo separan de un pueblo libre y generoso, que sabe apreciar a los héroes que combaten por el sostén de sus imprescriptibles derechos, séame permitido el presentar a V. E. las expresiones más vivas de los ardientes votos que la nación chilena dedica a las glorias del ejército libertador que tan dignamente manda V. E. y bajo cuyos auspicios va a brillar la aurora de la libertad en los oprimidos pueblos del Perú. Dios guarde a V. E. muchos años. Palacio directorial de Valparaíso, Agosto 20 de 1820. —Bernardo O'Higgins.—J. Ignacio Zenteno.**

Aquella fué, pues, la primera vez que una Armada de la República cruzaba el Gran Océano para llevar a tierra extranjera el contingente de sus esfuerzos, de sus corazones valerosos, de su indomable brazo y de su gran conciencia.

Aquella fué la primera vez que zarpó la primera de las escuadras nacionales para ir a la defensa de la libertad de un pueblo hermano que no tuvo ni héroes, ni pueblo, ni conciencia para darse libertad por sí mismo; la misma que, en 1839 defendería su autonomía, la que en 1836 afianzaría su independencia; la misma que, en 1879 fué a castigar la felonía de un tratado en que la dignidad y el porvenir chilenos habían sido mortalmente heridos.

SANTIAGO VICUÑA SUBERCASEAUX

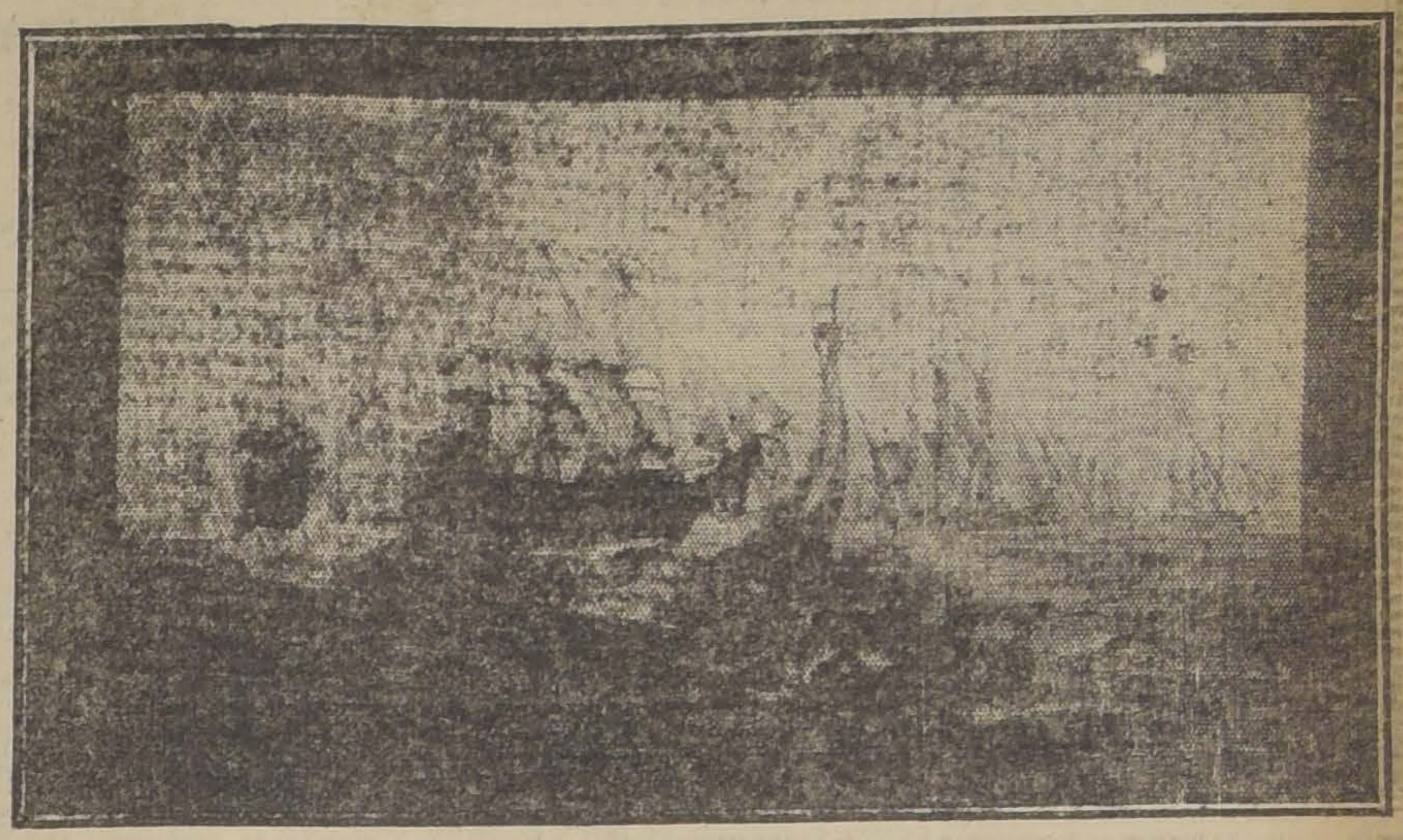

LA ESCUADRA LIBERTADORA, CUADRO QUE ACABA DE TERMINAR DON ALVARO CASANOVA ZENTENO

MY LORD
Cigarrillos hechos
CON TABACO MARYLAND

La Flor de Cabañas
HABANOS EXTRA FINOS
Cigarrillos

Laboratorio Clínico
DEL
Dr. Leonidas Corona T.
Delicias 868. — Teléfono 2483
REACCION WASSERMANN
Sección de química. Sección de bacteriología
AUTOVACUNAS

ALQUILERES

LOS PROPIETARIOS NO PAGAN COMISION

AVENIDA DEL SALVADOR. — Casa de un piso, dos patios, 8 dependencias, fuera de servicio, seis cuadras carros eléctricos. Canon: $ 350.

BLANCO ENCALADA FRENTE A LOS ARSENALES.— Espléndida casa en altos de siete dependencias fuera de servicio. Canon: $ 400.

ESPERANTO (LA CISTERNA).— Chalet de tres pisos con doce dependencias. Luz eléctrica. Teléfono. Muy bien plantado. Superficie: 7,500 m. c. Canon: $ 300.

URZUA CERCA DE PEDRO VALDIVIA. — Lindo chalet de tres pisos, tres dormitorios. Esta casa está rodeada de chalets del mismo estilo habitados por extranjeros. El edificio está en perfecto estado. Canon: $ 400.

SAN ISIDRO, PRIMERA CUADRA.— Casa en altos, doce dependencias, luz eléctrica, cocina a gas. Canon: $ 300.

DELICIAS. PORTAL EDWARDS. —Casa en altos. Tiene 6 dormitorios, salón, escritorio, comedor, dependencias de servicio, baño, 3 W. C. Luz eléctrica, cocina a gas. Terraza. Canon: $ 450.

Carlos Ossandón B.
168 — BANDERA — 168
Horas de Oficina: De 9 A. M. a 12 M. y de 1.30 a 5 P. M.

Pida en todas las Boticas nuestro JARABE de
QUEBRACHO COMPUESTO
muy eficaz contra los catarros bronquiales, asma y afecciones del pulmón.
LABORATORIO CHILE.—SANTIAGO

Mire Ud.
señora, la economía que puede hacer diariamente en los siguientes artículos:

Sapolio . . . . $	1.00	Espíritu	2.00
Brasso	1.00	Alcohol	4.40
Papel Waldorf	1.20	Esmalte	1.20

MERCERIA AGUSTINAS :-: Ahumada 42

En Arriendo

LORD COCHRANE, muy cerca Alameda, casa de un piso con ocho habitaciones, baño, dependencias, gas, luz eléctrica, etc.
Cánon: $ 500

HUERFANOS.—Casa de altos esquina, a pocas cuadras del centro. Consta de diez habitaciones, baño, dependencias, galerías.
Cánon: $ 800

DELICIAS.—Frente al Cerro, una buena casa en bajos con 5 dormitorios, 2 baños, gran hall, salón, sala, escritorio, comedor, 2 patios y toda dependencia.
Cánon: $ 900

FREUDENBURG & BALMACEDA
330—MORADE—330

SASTRERIA JOSE LUIS QUEZADA
Se trasladó a
SAN ANTONIO 146

Gran Papelería Horeau
ESTADO 134 — CASILLA 2792
Llegaron las últimas novedades en papeles finos de fabricación exclusiva para esta casa.
Gran baratura de saldos de todas clases de papeles pintados.
Despacho a provincias.
5237-31-Jl

CIGARRILLOS
Maryland Imperiales
Con tabaco Maryland.

AL COMERCIO
Vendemos conservas francesas
CON 40 POR CIENTO DE REBAJA
sobre el precio de costo.
Huérfanos No. 803

Baratura

LUNES Y MARTES. - SOLAMENTE POR DOS DIAS.
Retazos de generos de Lana y Algodón.-Retazos de tiras bordadas
CASIMIRES, por metros de verdadera ocasión.
CASIMIR de lana importado para trajes, ancho: mt. 1.40, a . . . . $ 12.00
CASIMIR de lana finísimo, ancho: mt. 1.40, a. . . . . $ 18.00
VELO de seda, ancho: mt. 1.00, a. . . . $ 6.00
GEORGET de seda, ancho: mt. 1.00, a. . $ 6.00
VELO de fantasía de hilo, ancho: mt. 1.00, a $ 4.60
VELO de fantasía, ancho: mt. 1.00, a. . . $ 1.90
Y VARIOS ARTICULOS A PRECIOS EXCEPCIONALES

CASA MOLETTO Hnos.
CATEDRAL 2202 Esq. MATURANA

Contestación

En la sesión de ayer de la Cámara de Diputados, el señor Labarca quiso defender la nota dirigida bajo el nombre de la Federación de Estudiantes de Chile a los centros estudiantiles suramericanos, con el objeto de manifestar su adhesión y simpatía a las fiestas peruanas, nota que tuve el honor de impugnar el Jueves en el Honorable Senado.

No deseo distraer el tiempo del Honorable Senado en rectificaciones de la naturaleza de la presente; pero tampoco me avengo a dejar que se altere caprichosamente ni la expresión ni el sentido de mis palabras.

Es vedado a polemistas de bien alterar las ideas fundamentales o las expresiones de su contrincante, y cuando así se procede, basta con denunciar el hecho y ponerlo de manifiesto.

Me limitaré, pues, a eso, para lo cual publico a continuación lo pertinente de ambos discursos:

El señor HUNEEUS.—... Pero yo no podría hacer el recuerdo de la gloria nacional que conmemoramos sin desvirtuar una nota que ha sonado en estos días con eco lúgubre en el sentimiento público.

Señor Presidente, mientras el Perú ha activado hasta el delirio sus campañas de desprestigio hacia Chile, con la inutilidad propia de las armas empleadas, porque nunca aplastó la felonía a la verdad, hemos visto publicado en nuestra prensa un documento que dice expresar anhelos de la Federación de Estudiantes de Chile, siendo que no puede ser sino producto de la gestión de nuestros enemigos, y que por haber sido enviado a las repúblicas suramericanas, merece un desmentido que devuelva a nuestra juventud estudiosa el prestigio de su sentimiento patrio.

Bajo el nombre de la asociación nombrada se ha dirigido a las federaciones suramericanas una nota de adhesión y de simpatía al Perú en la hora de sus fiestas centenarias, se habla en ella contra el concepto de patria para ceder al de solidaridad universal y se atribuye a rancias ideas y a pasiones el derecho conquistado mediante la elevada dirección política y la generosa difusión de sangre de nuestros mayores.

Pero, parece esto tan inverosímil, que debo leer algunos párrafos de ese documento a fin de que mis honorables colegas no imaginen que exagero.

... ...

De manera, señor Presidente, que mientras en un documento se abdica de la patria y en nombre del amor universal, se pretende arrastrar a nuestra juventud estudiosa para que vaya humilde, abyecta, cobardemente, a ofrecer homenajes a quienes nos atacan y nos calumnian, a quienes son enemigos de Chile, se siembran odios entre los hermanos y se procura arrojar a los unos sobre los otros.

Señor Presidente, yo creo, más aun, yo estoy seguro de que se ha adulterado, de que se ha falsificado el pensamiento de la juventud estudiosa de Chile, porque esa juventud ha sabido hacer siempre honor a la tradición de sus mayores, porque esa juventud puede estar dividida por ideales, por círculos, por doctrinas, pero ha sido y será siempre una cuando se trata del honor de Chile.

Y por lo mismo he querido, al rendir el homenaje de nuestra gratitud y recuerdo a los chilenos que inspiraron, dirigieron y consumaron la expedición que dió libertad al Perú, borrar la impresión de agravio y de desaliento que hubiera causado, al ser sincero, el triste documento a que he debido referirme.

Es menester que doquiera que llegue esa falsa nota, llegue también la noticia de que no refleja ni el pensamiento ni el sentir de la juventud estudiosa de Chile, y que si se ha tomado el nombre de alguna de sus instituciones, ha sido acaso por haber cedido momentáneamente su dirección a extranjeros, ya que no puede suponerse que la hayan condado a traidores.

El señor LABARCA.— Señor Presidente, deseo decir dos palabras para protestar de la forma en que ayer, en el H. Senado, se atacó a la Federación de Estudiantes de Chile, por la nota enviada por ésta a los centros estudiantiles de América.

El honorable representante de Santiago, señor Huneeus, llegó a decir que los estudiantes o las personas que figuran en la Federación eran traidores a la patria.

... ...

¿A qué se debe la afirmación hecha por el señor Huneeus, **qué de grave contiene esa nota enviada por los estudiantes de Chile a los estudiantes de América?** Algo muy simple, se dice que se desea la unión americana, la paz universal.

Pero el punto que me parece que más ha llamado la atención es el que subordina el concepto de patria al concepto de justicia, de humanidad.

Esto es lo que ha levantado la enorme protesta del representante de Santiago, y por qué, señor Presidente, qué tiene de grave el que se subordine el concepto de patria al concepto de justicia, cuando los propios representantes del Partido Conservador han dicho que ellos posponen el concepto de patria al concepto de Dios, idea que en último término no es más que un alto concepto de la justicia.

Señor Presidente, todo esto se debe a que la palabra patria tiene conceptos diversos, según las personas que la emplean.

Para los estudiantes es un sentimiento grande y noble, un hondo sentimiento de solidaridad.

Para las oligarquías financieras que gobiernan, hoy por hoy, la gran mayoría de las naciones, la patria no es un sentimiento, representa sólo un interés, un mezquino interés.

El concepto que el pueblo y los estudiantes tienen de la patria no puede jamás encontrarse en lucha con la más alta y noble justicia, con la clara conveniencia de la humanidad.

(Sigue desarrollando sus ideas sobre los conceptos de patria, humanidad y justicia).

... ...

Este es el concepto que los estudiantes tienen también de la patria.

Cuando lo declaran en forma franca enviando a todos los ámbitos de la América esta opinión, sólo podrán atacar esta actitud aquellos que transforman el concepto de patria en un interés pequeño y mezquino.

¿Por qué el señor Labarca, en vez de disertar sobre el amor o sobre el odio universal, no fué al verdadero objeto de mis observaciones? ¿Por qué no habló más bien sobre el hecho deplorable, vergonzoso, de que se haya querido presentar a la juventud estudiosa de Chile, ofreciendo ramos de flores y palabras de adhesión y simpatía al Perú, que, en respuesta a la sangre que le brindaran nuestros padres para libertarlos, nos acechan y nos traicionan?

Pero hay puntos de sentimientos que no pueden discutirse.

Sentimos, sin duda, de desigual manera con el señor Labarca. Al ser de otra suerte, él no mezclaría el concepto de la Patria con el de intereses pequeños, mezquinos, y de seguro que habría experimentado un oleaje en su sangre al leer las palabras con que el Presidente Leguía ha contestado a la actitud abyecta que el señor Labarca quiere atribuir a los estudiantes chilenos.

“Con pesar exceptuamos de nuestra invitación al pueblo que, cuarenta años ha, rompió las tradiciones de fraternidad americana, enarbolando el pendón de la conquista en el Continente, sin haber hasta ahora dado muestras de reacción ni arrepentimiento. La exclusión era merecida e inevitable: nuestra dignidad ultrajada no permitía otra cosa. ¡Mientras el ofensor gratuito no modifique su conducta, y renuncie a sus métodos inveterados de violación del derecho, el Perú no podrá extenderle su mano amiga para reanudar vínculos fraternales y sinceros!

“Sin embargo, con clara visión de su fabuloso porvenir, y un espíritu exento de pasiones mezquinas, perdonará las ofensas del hermano extraviado, cuando éste, renegando de su viejo proceder, pruebe haberse hecho digno de volver, sin tacha ni vergüenza, al regazo común americano.” (1)

Si no hubiera hablado el Jueves, después de esto, lo hubiera hecho en la próxima sesión, para decir exactamente todo o un poco más de lo que entonces dije.

FRANCISCO HUNEEUS.

(1) Discurso del señor Leguía en las fiestas centenarias.

El país en crecimiento requiere modernos servicios de informacióu

EL CONOCIMIENTO DE LOS HOMBRES QUE ACTUAN EN LOS DIVERSOS ORDENES DE LA ACTIVIDAD NACIONAL.—ALREDEDOR DE UNA NUEVA OBRA.—LA TAREA QUE SE HA IMPUESTO LA COMPAÑIA EDITORA WHOS.

De continuo, así en la vida social como en la vida de los negocios, ocurre que, al buscar referencias o simples direcciones de numerosas personas, nadie sabe nada de nadie.

Las fuentes de información no existen, o se hallan dispersas en publicaciones imperfectas y poco dignas de crédito.

Una obra séria, ordenada, de fácil consulta y lo más completa posible, se hace desear en todas partes y es la que va a publicar en Diciembre próximo la **Compañía Editora Whos** con el título de **Diccionario Personal de Chile.**

Hombres eminentes, cuyos testimonios se publicaron en la prensa, aplaudieron la iniciativa de la **Compañía Editora Whos,** y se cuentan ya por miles los suscritores de todo el país que han enviado sus datos personales para su inserción en la obra.

Pídase el envío de los antecedentes y formularios del **Diccionario Personal de Chile al Gerente de la Compañía Editora Whos. Santiago, Compañía 1201. Casilla 39-D. Teléfono 1583 o a don Enrique León, Agente General en Valparaíso, Plaza de la Justicia N.o 44.**

Damos a continuación un resumen de los datos que se solicitan para la redacción de cada inserción en el Diccionario.

Formulario N.o 1: Inscripciones Personales

1. Nombre.—2. Ciudad.—Direcciones completas: de la oficina establecimiento, residencia, casilla, teléfono, dirección telegráfica. 4 Profesión, negocio o empleo. 5. Referencias. comerciales. ¿Dónde tiene su cuenta corriente? ¿Quién o qué institución puede dar referencias suyas?—6. Nacionalidad.—7. Lugar y fecha del nacimiento.—8. Padres.—9. Estado civil.—10. Esposa e hijos.—11. Educación.—12. Instituciones a que pertenece.—13. Actividades anteriores.—14. Cargos públicos, honoríficos, distinciones, premios, condecoraciones.—15. Obras literarias, docentes, industriales, proyectos, inventos, estudios.—16. Propiedades.—17. Filiación Política.

Formulario N.o 2: Inserciones comerciales

1. Firma o sociedad.—2 Título del negocio.—3. Ciudad.—4. Direcciones completas.——5. Gerente, su domicilio.—6. Giro del negocio.—7 ¿Dónde tiene su cuenta corriente?—8. Socios.—9. Consejo o directorio.—10. Agentes en la República o el extranjero.—11. Principales empleados.——12. Fecha de la fundación y fundadores. —14. Artículos que vende o produce. — 15. Representaciones y agencias que sirve.—16. Plazas, ramos y establecimientos que provee.—17. Importación y exportación de productos.—18. Marcas, especialidades, sistemas, privilegios, diplomas, premios, otras distinciones.—19. Trabajos importantes que ha realizado.—20. Capital.—21. Valor y número de las acciones.—22. Propiedades.—23. Establecimientos, oficinas, talleres, muestrarios, locales de venta, fundos, bodegas, sucursales.—24. Maquinarias, instalaciones, animales, vehículos, anexos.—25. Construcciones y proyectos de ensanche.——26. Capacidad productora.—27. Producción y venta anual. —28. Número de empleados y operarios.—29. Otros negocios en que tiene participación.—30. Otros datos. y referencias.—31. Retratos que se desee insertar.

Cigarrillos con boquilla Ambré
MARATON
A 20 CENTAVOS EL PAQUETE
Agente: César Vergnasco, San to Domingo 684. Teléfono Inglés 1880.

JOUTARD
ES EL MEJOR
CIGARRILLO

NOTAS POLITICAS Y PARLAMENTARIAS

LA CRISIS MINISTERIAL

A LA ESPERA DEL DICTAMEN DE LA COMISION ESPECIAL DEL CONSEJO DE ESTADO SOBRE LAS CONCESIONES FERROVIARIAS DE TARAPACA

ES PROBABLE QUE EL PRESIDENTE DE LA REPUBLICA ESPERE CONOCER ESTE INFORME PARA INICIAR LAS GESTIONES DE SOLUCION DE LA CRISIS

La clausura de los debates.—Su discusión se iniciará en la sesión especial de la Cámara de Diputados, del Martes próximo

La Comisión de Elecciones de la Cámara, entró ayer a conocer de la elección complementaria de Illapel

Hoy se reunirán los Directorios Generales de los Partidos Demócrata y Conservador, y mañana la Junta Ejecutiva Liberal Democrática

MAÑANA SE REUNIRA LA COMISION DE RELACIONES EXTERIORES DEL SENADO

El señor don Manuel Salas Lavaqui explica el alcance de las renuncias de los Directores Generales señores Fernández, Vicuña, Balmaceda y Rodríguez

LA CRISIS MINISTERIAL

Permanece en statu-quo la situación de crisis del Gabinete Aguirre-Matte.

Hasta anoche el Presidente de la República, no había tomado determinación alguna en el sentido de iniciar las gestiones para la formación del futuro Ministerio.

En los círculos políticos se acentuaba la creencia de que el Primer Magistrado espera conocer el dictamen de los señores Aldunate Solar, Salas y Reyes Solar, sobre la legalidad del decreto de prórroga, para iniciar aquellas gestiones.

Según se nos ha informado, este dictamen se producirá probablemente mañana.

PARLAMENTARIOS RADICALES

Los diputados del Partido Radical se reunirán extraordinariamente mañana, a las 2 P. M., en una de las salas de la Cámara.

Según se nos ha informado, en esta reunión se tratará de actualidad política, relacionada con la crisis ministerial.

La reunión semanal que celebran los representantes radicales, los días Viernes, a las 5 P. M., se verificará en lo sucesivo esos mismos días de 7 a 8 P. M.

DIPUTADOS DEMOCRATAS

Como estaba anunciado, en la tarde de ayer se reunieron los diputados del Partido Demócrata, presididos por el presidente de la colectividad, señor don Artemio Gutiérrez.

En esta reunión, se trató del debate sobre los problemas sociales iniciados en la Cámara y se designó al diputado por Valdivia, señor Cárdenas, para que tercie en él, en representación oficial del partido.

A continuación se entró a considerar la situación del partido enfrente de la actual crisis ministerial, levantándose la reunión sin haberse adoptado resolución alguna.

DIRECTORIO GENERAL DEMOCRATA

Extraordinariamente se reunirá hoy, a las 3 y media P. M., el Directorio General del Partido Demócrata, con el objeto de ocuparse de actualidad política relacionada con la crisis Ministerial y otros asuntos de carácter interno.

DIRECTORIO GENERAL CONSERVADOR

La Junta Ejecutiva Conservadora ha citado para hoy, a las 6 P. M., al Directorio General del Partido, con el objeto de proseguir el debate sobre la cuestión social.

La sesión se efectuará en el Club Conservador Domingo Fernández Concha.

JUNTA EJECUTIVA LIBERAL DEMOCRATICA

Mañana, a las 10 y media A. M., celebrará sesión extraordinaria la Junta Ejecutiva del Partido Liberal Democrático, y se ocupará de la proyectada fusión con el Partido Liberal Unionista.

Están citados especialmente los parlamentarios balmacedistas.

EN EL PARTIDO BALMACEDISTA ALIANCISTA

A propósito de las renuncias formuladas por los señores Belfor Fernández, Claudio Vicuña, Enrique Balmaceda y Saladino Rodríguez, de los cargos de directores generales del Partido Balmacedista Aliancista, su presidente, el señor don Manuel Salas Lavaqui, nos ha enviado la siguiente información:

“A estas renuncias, no les atribuyo otro alcance del que rezan están cansados, y la prueba es que no han continuado ni como diputados, ni en otra función los señores Vicuña, Fernández y Rodríguez.

“Al señor Balmaceda, se le mantuvo en los puestos de Director y vice-presidente: ni se le ascendió, ni se le rebajó.

“Por lo demás, es sensible que se vayan personas llenas de servicios e inteligencia; pero más sensible sería tenerlos contra su voluntad.

“Lo que encuentro de inexplicable, es la actitud del señor don Belfor Fernández, que el día anterior dijo en carta a don Agustín Correa Bravo que se adhería a todo lo que se acordase en la reunión, y al día siguiente envía una renuncia, escrita de su puño y letra.

“En fin, para tratar de estas renuncias, he hecho citar al Directorio General, a una reunión, que se celebrará el Martes próximo, a las 3.30 P. M., en mi casa, Arturo Prat 145.

LA CLAUSURA DE LOS DEBATES

La sesión especial del Martes próximo, de la Cámara de Diputados, está destinada a tratar del informe producido por la Comisión Especial de Reforma del Reglamento, y que propone la reforma del artículo 84a-84-f, que se refiere a la clausura de los debates.

Con este motivo, el comité parlamentario liberal aliancista ha recomendado a los diputados la asistencia a esta sesión.

COMISION DE ELECCIONES
Elección de Illapel

A las 2 y media de la tarde de ayer se reunió la Comisión de Elecciones de la Cámara de Diputados. Presidió don Luis Salas Romo, y asistieron los señores Miguel Luis Irarrázaval, José Maza, Joaquín Tagle Ruiz, Aquiles Vergara Vicuña y Francisco Vidal Garcés.

Entrando a tratar de la elección de Illapel, se leyeron los antecedentes existentes en la Comisión, y se oyeron los alegatos que hicieron el candidato a diputado señor José Antonio Echavarría y el diputado presuntivo señor Eduardo Gentoso.

A las 6 y media se levantó la sesión, después de acordarse celebrar una nueva reunión el Miércoles próximo.

COMISION INVESTIGADORA

La Comisión Especial encargada de investigar las intervenciones indebidas en la dictación del decreto de prórroga de la concesión ferroviaria de Tarapacá, se constituirá mañana, a las 5 y media P. M.

SOBRE UN DENUNCIO

En ediciones pasadas, dimos cuenta de un telegrama envialo por el diputado Chanks, quejándose sobre ciertos atropellos de que había sido víctima en Traiguén.

Damos ahora, a continuación, un telegrama enviado por algunos vecinos de aquella localidad, explicando el incidente denunciado por el señor Chanks:

“Traiguén.— “La Nación”. — Los firmantes protestamos indignados de las informaciones del diputado señor Chanks, queriendo haceres víctima asalto imaginario, tomándose algunos nombres personas reconocida honoralidad. El Juez señor Ormeño, junto con las personas señaladas en el telegrama del señor Chanks, son incapaces de cometer tales atropellos, por el prestigio de que gozan en el pueblo. El señor Chanks, abusando de su fuero, insultó en un mitin celebrado en la Plaza pública al señor Ormeño, al Gobernador y a los socios del Club Social. Además, incisó a los asistentes al mitin, que no serían más de 200 personas, a ultimar al señor Ormeño, trayendo ejemplo Juez de Osorno. Atacó al Gobernador por dar a éste garantía para su vida, ordenando a la fuerza resguardar calles. Reina inmensa intranquilidad entre la gente honorable de Traiguén, que ve iniciarse período de horas negras de zozobras y sin respeto ni miramientos para nadie. Lo anterior viene a manifestar la doble personalidad del señor Chanks pues mientras en Santiago, se muestra como un hombre tranquilo, enemigo de toda idea malsana, aquí es autor e impulsor de las ideas que condena.— (Firmados).— **Doctor Gustavo Robles. — Silvetre Toloza.— Bernardo Garrido.— Francisco y Pedro Garrido. — Juan Infante.— Santiago Avendaño — Desiderio Pincheira.—Miguel Riesco.—** Siguen numerosas firmas”.

COMISION DE RELACIONES DEL SENADO

La Comisión de Relaciones Exteriores del H. Senado, está citada para mañana Lunes, en la tarde.

PARTIDO DEMOCRATA

CENTRO LA REFORMA.—Se ha citado a asamblea extraordinaria para hoy Domingo, a las 3 P. M., en Santa Rosa 289. Continuará la discusión y se votarán las diferentes indicaciones sobre el discurso del senador señor Guillermo M. Bañados. Pueden asistir todos los demócratas que deseen.

AGRUPACION LAS CONDES.—Se ha citado a sesión de directorio para hoy 31, a las 3 P. M.

CENTRO DEMOCRATA.— De orden del presidente, don Honorio Henríquez Pérez, se ha citado a sesión extraordinaria para mañana, a las 9 P. M., en el local social, Rosas 1049. Se recomienda la asistencia por haber numerosos asuntos de importancia que tratar .

PARTIDO POPULAR

PARTIDO POPULAR (Versión oficial).— Presidida por el señor Juan B. Naranjo F. y con asistencia de los consejeros señores Jorge Seco de la Cerda, Eduardo González T., Eduardo Artigas, Guillermo Jiménez, Eustacio Carrasco (delegado de Concepción) y Alfonso Miranda (secretario), celebró sesión el Jueves último esta colectividad. Abierta la sesión, el presidente manifestó su agrado por la presencia del señor Carrasco.

El tesorero señor González dió cuenta del balance, de Octubre a Julio, inclusive, que fué aprobado en general, nombrándose a los señores Seco y Artigas para visarlo y ponerle su visto bueno.

Una indicación para ampliar el número de directores, se dejó para la próxima sesión, a fin de que la mesa presente al respecto un estudio, de acuerdo con los estatutos y acuerdos existentes.

Se acordó dirigir circulares a todos los socios del Partido, y pedirles se sirvan pasar por la casa del tesorero, a cualquiera hora del día, o la del señor Artigas, de 8 a 10 P. M. Se comisionó al señor Seco para estudiar la posibilidad de obtener la personería jurídica; y se autorizó ampliamente al señor Carrasco para que gestione y lleve a efecto la formación de un Centro Social adherido al partido.

Después de tratarse varios otros puntos de carácter interno, se levantó la sesión a las 11.30 P. M.

Se ha citado a la Mesa para el Lunes 1.o, a las 9 P. M., en casa del presidente, Bascuñán Guerrero 442.

PARTIDO CONSERVADOR

CLUB CONSERVADOR.— El Directorio del Club Conservador Domingo Fernández, en su sesión del 29 del presente, aceptó a los siguientes socios:

Señores Florencio Alvarado Soto, Horacio Aldunate Calvo, Luciano Acevedo, Jorge Castro Moreno, Abdón Cifuentes Latham, Samuel Correa Quesney, Ignacio Concha Bascuñán, Oscar Errázuriz Ovalle, Carlos Donoso del Campo, Enrique Fernández Campino, Vicente Fabres Guzmán, Manuel de la Lastra Cruchaga, Eduardo Puelma Puelma, Raúl Rodríguez Vergara, Andrés Rubio Campos, Miguel Tejeda Laurence, Pedro Torres Reyes, Roberto Scheneider von Davans, Rafael Undurraga Fernández, Luis A. Valencia Courbis y Rafael Valenzuela Ceballos.

Se aceptó además el retiro de los señores Daniel Antúnez Cisternas, Santiago Webb Davis y Hernán Vidal Garcés.

Cámara de Diputados

Llámase a concurso para proveer una plaza de taquígrafo supernumerario de la Cámara de Diputados.

Los interesados pueden inscribirse en la Secretaría de la Cámara, desde esta fecha hasta el Sábado 6 de Agosto próximo, de 2 a 4 P. M.

La prueba tendrá lugar el Lunes 8 de Agosto, a las 2 P. M.

Se previene que al concurso se admitirán señoras.

EL SECRETARIO.

VIRUELA
en todas sus formas, (sobre todo viruela negra, hemorrágica), es exterminada rápidamente, con tomas y lavados intestinales de **Nitro-Ozona de Lowe y Weissflog,** el gran Remedio Universal, que lleva ya 35 años de constante éxito, como poderoso desinfectante y como infalible regularizador de la circulación sanguínea.
Igualmente, cura toda clase de fiebres, enfermedades infecciosas, aún en su carácter más grave y difícil de curar como cáncer, sarcoma, gangrena, sífilis, tuberculosis pulmonar y osea, etc., etc.
Catecismo Nitro-Ozona, (folleto explicativo), remítelo gratis a quien lo pida.
LUIS LOWE
Correo: Casilla 832. Oficinas: Claras 149. Teléfono Inglés 1830 — Santiago, Chile
Droguería Daube y boticas principales.
J-31

Refinería de Grasa
Se vende una Fábrica bien acreditada con su instalación completa para la elaboración de grasa. Detalles y tratar:
ANGEL OLEA Y CIA.
Huérfanos 1153. Oficina N.o 7

CIGARRILLOS CON TABACO MARYLAND
BOSTON
A $ 0.80 Paquete

ESTADO 64-72 LA RIOJANA ESTADO 64-72
Liquidación con el 30% de Rebaja
LOS SIGUIENTES ARTICULOS:
Gabardinas
Tricotinas
Casimires
Terciopelos de lana
Astrakán de lana
Paño Sedán de lana
Lana de los Pirineos
Morfión de lana
Terciopelo inglés.
Pañuelos de punto.
Paletós de lana tejidos.
Pañuelos de rebozo negros y de colores.
Sobrecamas de satín.
Sobrecamas de seda en todos colores.
Frazadas pura lana en todos tamaños.
Frazadas algodón clase extra
Damasco para manteles.
Coty para colchones, gran surtido.
Sección Alfombras y tapices, gran liquidación durante toda la semana, de estos artículos.
EMBALAJES GRATIS A PROVINCIAS
Martínez, Blanco y Cía.

Mañana Lunes
Y TODA LA SEMAN
regirán los precios baj
que liquida algunos artícul
colegio y escritorio:
“LA ANTIGUA LIBRERÍ
Ex-Librería del Mercu
355 - AHUMADA - 35

ArriéndanseOficin
para negocio o profesional,
piso.
ESTADO 250, ASCENSOR

NUESTRA
Leche de Magnes
es el purgante anti-ácid
suave por excelencia
Exija nuestra marca en l
boticas
LABORATORIO CHIL
SANTIAGO

MUEBLES
Los mejores en calid
precios los hallará usted
FABRICA
BRESCA
CALLE FREIRE 6
Entre Argomedo y 10 de
lio (barrio Maestranz

LOCAL
centralísimo trasp
con derecho de llave.
CASILLA 3007
Escribir: S. C.

Auto - Scripp
último modelo, 5 asient
6 cilindros, 5 ruedas
alambre, casi nuevo,
perfecto estado, vénd
por ausentarse su dueñ
Ver y tratar:
CATEDRAL 2648

La Grippe y el Sthenogen Galasso Colavolpe
El Doctor JORGE LEZAETA RIVAS, conocido y autorizado facultativo de esta capital, en honor de la verdad, declara:
“Durante el presente año he tenido lugar a prescribir a varios de mis enfermos el Sthenogen Galasso como tónico reconstituyente general en casos de decadencia del organismo, y más especialmente en la convalecencia de los enfermos de grippe y tifus exantemático, que epidémicamente azotan la capital desde va a ser un año.
Siempre he quedado satisfecho de este medicamento, que honra a la Farmacopea Nacional y que está, por su reducido precio, al alcance de todas las fortunas, aun la más modesta.
Santiago, 10 de Setiembre de 1919.
(Firmado). — Dr. Jorge Lezaeta Rivas.— Médico Cirujano, Recoleta 261”.
Sthenogen Galasso Colavolpe
Lo recomienda la mayoría de los médicos de Chile: después de los numerosos ensayos en los Hospitales y Clínicas privadas.
SE VENDE EN TODAS LAS BUENAS BOTICAS.

VIDA SOCIAL

MATRIMONIO MORANDE CAMPINO-REYES CERDA.—

SEÑORITA BLANCA MORANDE CAMPINO, CUYO MATRIMONIO CON EL SEÑOR TEOFILO REYES CERDA. SE EFECTUO AYER PRIVADAMENTE, EN CASA DE LA NOVIA

En su residencia de la calle del Dieciocho, contrajo matrimonio ayer, la señorita Blanca Morandé Campino, con el señor Teófilo Reyes Cerda.

Fueron padrinos, el señor don Enrique Morandé Vicuña y señora Sara Campino de Morandé y el señor Alejandro Reyes Cerda y la señora Elena Cerda v. de Reyes.

Actuaron de testigos en el matrimonio religioso los señores Salvador Morandé Vicuña, Oscar Gana Serruys, Pedro De Castro y Eduardo Reyes, en el matrimonio civil lo fueron los señores Ricardo Lyon Pérez, Enrique Morandé Campino, Rafael Morandé Campino, Alfredo Cerda C., Fernando Eguiguren Cerda y Manuel Reyes C.

En la tarde se siguió una animada y agradable recepción en casa de la familia de la novia.

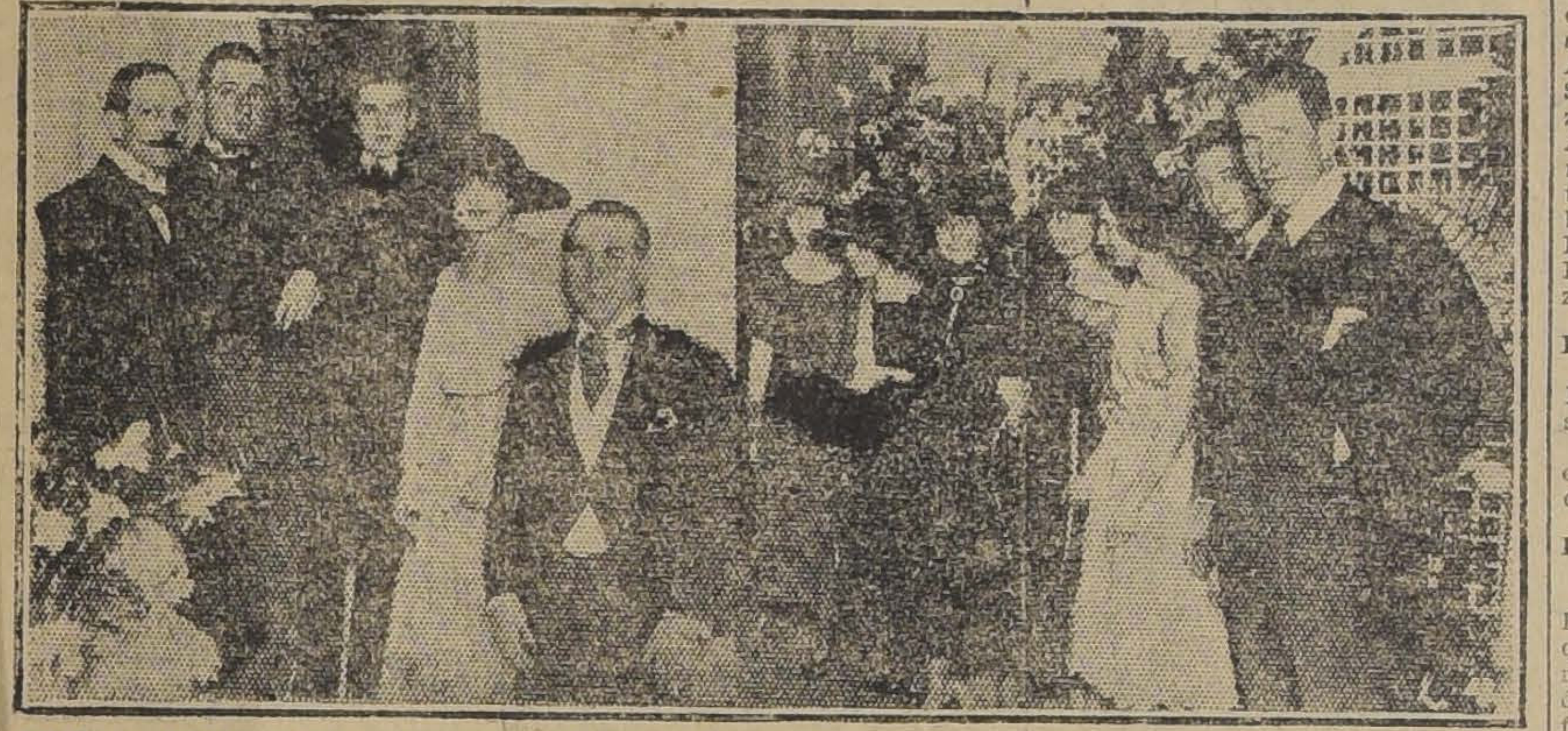

EN CASA DE LA NOVIA. DOS GRUPOS TOMADOS DURANTE LA RECEPCION EN CASA DE LA FAMILIA MORANDE CAMPINO

RECEPCIONES.—

La señorita Marta Alessandri Rodríguez recibió a sus relaciones ayer Sábado, en la tarde, con motivo de ser el día de su santo.

Asistieron distinguidas señoritas de nuestra sociedad motivando una hermosa y agradable reunión social, desarrollada en un ambiente de fina animación y simpatía.

Las señoritas María y Sara Valdivieso Tagle ofrecerán una recepción a sus relaciones en la tarde de hoy.

—El señor Arturo Irarrázaval y señora Georgina Llobet de Irarrázaval, recibieron a sus relaciones, como de costumbre, ayer sábado en la tarde.

—La señora Elena Fabres de Hurtado ofrecerá hoy una recepción a sus relaciones.

—Las señoritas Gabriela y María Valdés Larraín, ofrecerán una recepción mañana lunes, a las 10 P. M.

—El Martes, en la noche, ofrecerá una recepción, la señorita Carmen Vergara Blanco.

—El Sábado próximo, en la tarde, se efectuará la recepción ofrecida por la señorita Jesús Vial Correa, en los salones del Club Hípico.

—La señora Inés Neuhaus de Sotomayor recibirá a un grupo de sus relaciones hoy en la noche, con motivo de su onomástico.

EN LA DIPLOMACIA.—

El Encargado de Negocios de Bolivia en Chile, señor Salinas Lozada, señora y familia, han fijado su residencia en la calle Merced N.o 726.

—El Adicto Militar a la Legación boliviana, mayor señor Barriga, ha fijado su residencia en la calle Ahumada N.o 351.

—Próximamente regresará a su patria, en uso de licencia, el secretario de la Legación de México, señor Pedro de la Sotta.

MATRIMONIOS.—

Se ha concertado en ésta el matrimonio del señor Reinaldo Illanes B. con la señorita María Gacitúa V.

ALMUERZO.—

El señor Raúl Claro Solar y señora Mercedes Montes de Claro, ofrecieron ayer Sábado un almuerzo a sus relaciones.

Asistieron, el Ministro argentino, señor don Carlos Noel y señora Josefina Costa de Noel; el señor don Arturo Lyon Peña y señora María Luisa Edwards de Lyon; la señora Emiliana Concha de Ossa y su hija, señorita Luz Ossa Concha; el señor Gustavo Ross, el señor don Francisco Huneeus, el señor Augusto Ovalle Castillo y señora Victoria Claro de Ovalle; el señor Roberto Sánchez, el señor don Juan Enrique Concha y don Emilio Orrego y señora Marta Mac-Kenna de Orrego.

COMIDA.—

Un grupo de amigos festejaron al señor Rosamel Rozas Quezada con una comida con motivo de su próxima partida a Valdivia. Asistieron los señores Alfredo Sanhueza, Ramón Alcaide, J. Meza Jaramillo, O. Castelblanco Agüero, R. del Campo, E. Cárcamo Fuchslocher, Guillermo Benítez, H. Salgado Pica, Kurt Ribbeck, doctor Friedrerick, Ernesto Echeverría, Samuel Fuenzalida, Ernesto Cerda, Luis Guzmán Quezada.

ENFERMOS.—

Se encuentra enferma la señora Elena Eastman de Varela a consecuencia de un accidente.

—Desde hace días se encuentra enferma la señora Ester Tuñón de Concha.

FALLECIMIENTOS.—

Ha fallecido Enrique Ugarte Echeverría, hijito del señor Enrique Ugarte Montes y de la señora María Echeverría de Ugarte, distinguida dama, cuyo sensible fallecimiento hubo de lamentar también nuestra sociedad no hace mucho tiempo.

LA SEÑORA VICTORIA BUSTON DE VARGAS.—

Ha fallecido últimamente la distinguida señora con cuyo nombre encabezamos estas líneas. Hija del doctor Buston, célebre filántropo, y de doña Victoria Vargas García Huidobro, pertenecía a una antigua familia de nuestra sociedad.

Su muerte aflige no sólo los corazones de los suyos, sino muy especialmente los de muchos hogares pobres y desvalidos para quienes ella dedicó su fortuna sin ostentación, sin ruído, en forma anónima, huyendo siempre de las alabanzas del mundo.

IN MEMORIAM.—

Con motivo de ser el aniversario de la muerte de la señora Teresa Ovalle de Pinto, el 4 del presente mes de agosto, se dirá una misa, en la iglesia de los Capuchinos, calle de Catedral, a las 10 de la mañana, por el descanso de su alma.

—Mañana, 1.o de Agosto, a las 9 y media, se dirán en el Sagrario una misa por el descanso del alma de la señora Ignacia Manríquez de Manríquez.

Teatro Municipal

ULTIMAS TRES FUNCIONES DE LA COMPAÑIA ROZENBERG

3.15 Matinée extraordinaria.

L'ane de Buridan

9.15: 19.a función de abono:

Un Homme en Habit

Mañana 20.a y última de abono:

Les Demi-vierges

Próximamente: VILCHES.

EL ANIVERSARIO DEL PATRONATO NACIONAL DE LA INFANCIA.—

El próximo Miércoles 3 de Agosto, a las seis de la tarde, se verificará en el Teatro Municipal la gran fiesta social con que el Patronato Nacional de la Infancia conmemora el vigésimo aniversario de su fundación.

El programa de esta fiesta es el siguiente:

1. Humberto Allende. a) "Hacia la era".—b) "A la sombra de la ramada". Del poema sinfónico escenas campestres chilenas. Para grande orquesta.
2. H. Allende y Gabriela Mistral.—"Himno del Patronato Nacional de la Infancia". Para coro mixto y orquesta, cantado por los alumnos de las Escuelas Normales N.o 1 y José Abelardo Núñez.
3. Discurso del primer alcalde de Santiago, don Luis A. Cariola.
4. H. Allende y Carlos Mondaca.—"Paisaje chileno". Para soprano, contralto, tenor, barítono y orquesta. Cantado por las señoritas Luisa Piñeiro, Mercedes Neumann y los señores Luis Quinteros y Manuel Núñez.
5. Luis Rodríguez Velasco.—"Por los niños pobres". Poesía declamada por el niño Ismael Rengifo Vildósola.
6. Discurso de don Carlos Silva Vildósola.
7. H. Allende.—"La voz de las calles". Poema sinfónico.
8. Número a cargo de la señora Concepción Olona, del Teatro de la Comedia.

Las pocas localidades que quedan, pueden obtenerse en Morandé N.o 482.

RESIDENCIA.—

La señora Emilia Wuth de Von Bogen ha fijado su residencia en esta capital.

—El señor Luis Schmidt ha trasladado su estudio a la calle de San Antonio N.o 240.

FIESTA ESCOLAR.—

Ayer, a las 9 de la noche, en el Teatro del Santiago College se llevó a efecto una hermosa fiesta social, con motivo de la repartición de los premios del Concurso de Declamación del establecimiento.

Asistió una numerosa concurrencia, compuesta principalmente de las familias de las alumnas.

CLUB DE SEÑORAS.—

Hoy Domingo, a las [illegible] P. M., se pasa la hermosa cinta "Viuda por poder", emocionante y deliciosa novela de amor, en la que actúa

TRABAJO INTELECTUAL

La labor intelectual no está confinada a los hombres de pluma. Tanto trabaja intelectualmente un comerciante en el estudio de su mercado y los reclamos de su negocio para sacar de él satisfactorio provecho; tanto trabajan con la inteligencia el agricultor para hacer más fructíferos sus plantíos, el carpintero para producir un mueble fino y elegante, el industrial en cualquier ramo, en fin, como el más laborioso intelectual en la confección del libro o la página en que ha de quedar consagrado su ingenio.

No necesitarán todos, es verdad, la misma dosis de ilustración; pero sí les es preciso por igual el mismo ahinco para lograr el propósito en mientes e idéntica fuerza de espíritu para llegar al fin deseado.

Mas para que ese ahinco y esa fuerza, de vital necesidad, subsistan hasta asegurar el triunfo, son imprescindibles la serenidad de ánimo y el impulso que presta el goce de la salud. Esta última es de primordial importancia, y el medio más eficaz para resguardarla es tomar un poco de Salvitae en un vaso de agua al levantarse o al acostarse, lo cual es de benéficos resultados para todo el organismo. El trabajo se hace más fácil, rinde mucho más, si se disfruta de tan precioso bien.

DITIS DITIS DITIS

RELOJ DE ARTE Y PRECISION

RECORD UNIVERSAL DE LA PRECISION

UNICOS AGENTES

CASA VICTOR EMANUEL
HUERFANOS 917

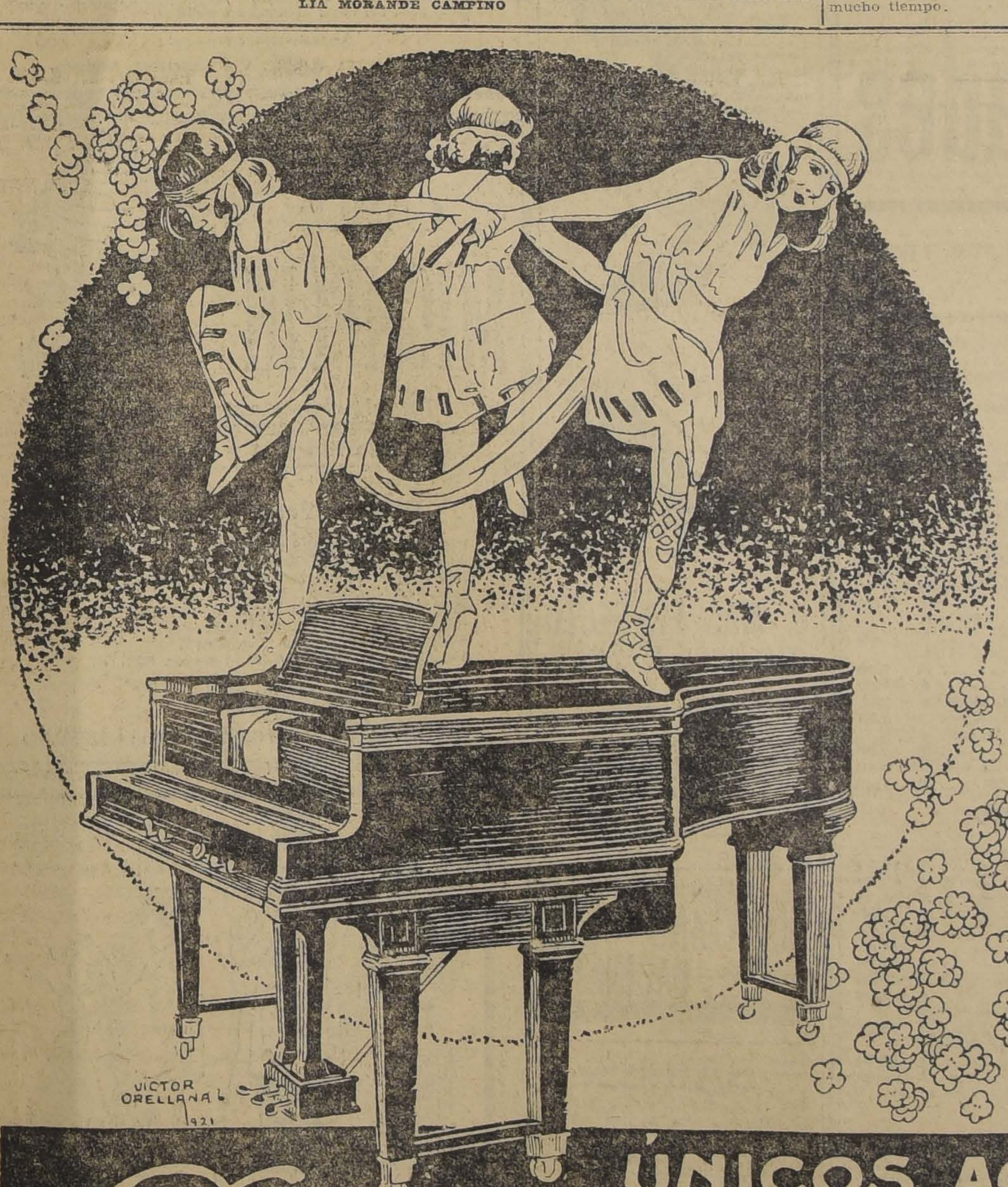

VISITENOS

en nuestro nuevo local y se CONVENCERA que los MEJORES Pianos Automáticos son los famosos

Pianolas-Pianos Aeolian

PIANOS ERARD
AEOLIAN
VOCALION

PIANOS GAVEAU
DISCOS Y ROLLOS

ÚNICOS AGENTES
Casa Weil
Estado 354-364

la eximia artista Margarita Clark. Lujosas toilettes de la presente temporada.

Ultima función de biógrafo que ofrecerá el Club antes de trasladarse a su nuevo local.

Socias, $ 1. Público, $ 1.50.

MATRIMONIO CONCERTADO.—

Ha quedado concertado el matrimonio de don Ricardo Sateler Cammas con la señorita Marta Pacheco del Campo.

Hizo la visita de **estilo** el señor Ricardo Sateler S.

BENEFICIO DEL PATRONATO DE LA ASUNCION.—

Circula en nuestra sociedad la siguiente invitación:

"Santiago, 31 de Julio de 1921.

Estimado señor:

Las suscritas tienen el agrado de invitar a usted a un **Evening-Dancings** que se efectuará en el **gran salón de baile** del Teatro Municipal el Jueves 4 de Agosto, a las 6 P. M., a beneficio del Patronato de la Asunción.

Dados los fines que persigue nuestra sociedad que da instrucción a 500 niños del barrio Vicuña Mackenna, con auxilio a sus familias, mantiene un Centro de Obreros, visitas de pobres y varias otras obras de caridad; no dudamos que usted ha de cooperar a nuestra acción aceptando las entradas que le incluímos.

Sin más lo saludan atentamente sus affmas. y SS. SS.—**Adriana y Rebeca Izquierdo Ph.—Carolina Guzmán D. — Gabriela Figueroa Arrieta.—María Alcalde Valdés. —Isabel Eguiguren Y.—Ana Quesney Besa.—Olga Guzmán Eguiguren.—Blanca Bustamante Yrrázaval.—María y Carmen Vergara Blanco.—Eliana Correa Valdés.—Raquel Ureta Valdés.—Sara Rodríguez Izquierdo. — Dora Swinburn I.—Raquel y Paulina Yrarrázaval R. — Joselina Reyes Ovalle.—María y Elena Marín A. —María y Olga Garcés Concha.— Raquel Fábres Eguiguren.—Cristina y Clara Valdés F.—Ester Ureta Blanco—Blanca y Graciela Melo I.—Raquel Valdés A.—Raquel Barros Vicuña.—Teresa y Eugenia Edwards Ortúzar.—Ana y Sofía Vial Ortúzar.—Marta Latham. —Elena Prado Blanco.**

Nota: El valor de la entrada es de $ 5. En caso no devolverse antes del Martes próximo se considerarán tomadas.

ULTIMAS FUNCIONES DE ROZENBERG.—

La compañía del eminente actor M. Lucien Rozenberg dará tres últimas funciones en Santiago: hoy en matinée subirá a escena la deliciosa pieza para familias: "L'ane de Buridan".

La función de esta tarde es extraordinaria.

En la noche, en 19.a función de abono, se reprisará "L'homme en Habit".

Mañana lunes se llevará a efecto la despedida de la compañía con la famosa pieza "Les Demi-Vierges", tan discutida en París.

PATRONATO DE NIÑAS DE ANDACOLLO.—

Circula la siguiente invitación: 'Muy señor nuestro:

Tenemos el gusto de invitar a usted a un té dansant a beneficio del Patronato de Niñas de Andacollo, que se efectuará en los Salones del Club Hípico, calle Agustinas, el Sábado 13 del presente, a las 5 P. M.

Esperando nos honre con su presencia, saludan a usted atentamente.— **Amelia Errázuriz de García Huidobro — María Urrejola R.— María Aninat E.— Adelaida Aninat E.— Victoria Echenique C.— María G. Huidobro de Vicuña.— Isabel Aninat de Undurraga.— Mercedes Urrejola R.— María y Celia Rodríguez V.— Cristina Prieto C.— Angélica Errázuriz L.— Ester Morel C.— Marta Fierro S.— Elena Rojas V.— Teresa Ossandón G — María y Marta Wormald A.— Amelia Aninat E.— Isabel y Luisa Wightman H. — Carmen Tagle V.— Luisa Fabres E.— María Ruiz G.— Sara Echeverría V.— Clara Calvo A.— Celia y Rebeca Claro V.— Mercedes e Inés Echenique.— Laura y Ana Humeres.— Filomena Lecaros. — Elisa Larraín de Castro.— Eugenia Marín.— Ghyzela Joacham."**

Entrada personal con derecho a te, $ 8.

Nota.— No habrá ninguna clase de venta y todo va comprendido en la entrada.

TEA-ROOM DE GATH Y CHAVES.—

Muy animada estuvo ayer en Gath y Chaves la "Colación matinal", tanto por la distinguida concurrencia de nuestra sociedad, como por los escogidos números de música ejecutados por la orquesta. Entre las familias asistentes anotamos las siguientes:

Concha Subercaseaux, Astaburuaga Ariztía, Edwards Irarrázaval, Sanfuentes Echenique, Fierro Salomó, Fabres Pinto, Ossa Concha, Figueroa Sánchez, Lyon Edwards, Montt Pinto, Vicuña Valledor, Prado Luco.

—El programa musical para la reunión de mañana es el siguiente:

Primera parte

1. Moussorgsky. — Moussorgskyana.
2. Strauss.—Lied.
3. Paff.—Gavotte and Musette.
4. Saint-Sans.—Le Cygne.
5. Thomas.—Hamlet, fantasía.

Segunda parte

1. Grieg.— Three Lyric Piece: a) Waltz.—b) Elégie.—c) Homenard.
2. Beethoven.— Andante de la 1.a sinfonía.
3. Brahms. — Danza húngara N.o 6.
4. Drla.—Madrigala.
5. Handel.—Minuetto.

ARTE DRAMATICO ESPAÑOL.—

En algunos días más tendremos la ocasión de conocer a una de las figuras más destacadas del arte dramático español: a Ernesto Vilches.

Muy grata será esta noticia para los aficionados a la alta comedia moderna. El señor José Vico, administrador de la compañía, acaba de llegar a Santiaggo, y ha encontrado un ambiente muy favorable al desarrollo de la próxima temporada.

Es de suponer que el público de Santiago responda ampliamente a las buenas expectativas que tiene la empresa sobre el negocio de Vilches: el abono suscrito así lo deja esperar.

Se nos encarga avisar a los interesados que hoy, a pesar de ser día festivo, la empresa atenderá a los abonados, a las horas de costumbre.

TEATRO SETIEMBRE

Concierto Manuel Núñez

Las pocas entradas disponibles estarán en venta: hoy en el teatro y mañana donde Grimm y Kern, Ahumada esquina Moneda

---

Maison

Gualtieri

ESTADO 357-ALTOS

Mme. Suzanne Gualtieri,

en viaje de París a ésta, llegará en los primeros días de Agosto con las novedades de verano, y que en espera, **realizamos a precios sumamente bajos**, toda la existencia, por transformación y ensanche de la Casa.

Avisamos a nuestra distinguida clientela que

A.M. ROBERT

AHUMADA 200

Están en venta las últimas novedades de

PRIMAVERA

Vestidos Modelos
Trajes sastre
Abrigos
Blusas y

Sombreros Modelos

PARA LUTO

como para cualquier color de moda quedan admirablemente bien teñidos y aplanchados sin que pierdan sus formas y sin que manchen la ropa blanca, los ternos, abrigos, sobretodos, trajes ricos de lana, seda o algodón, blusas, guantes, piel, sombreros, etc.

También desmanchamos con toda prolijidad ropa delicada.

Precios bajos.

Tintorería "El Arte". Agustinas 851, frente al templo San Agustín.

LA INAUGURACION

DEL NUEVO LOCAL DEL INSTITUTO DE BAILES DE SALON DEL PROF. LUIS A. ESCOBAR

Hay gran entusiasmo con motivo de la inauguración del espléndido local del Instituto de Bailes del conocido y prestigioso profesor señor Luis A. Escobar y señora (Puente 682). La inauguración se efectuará el Sábado 6 de Agosto.

Hay una comisión de señoritas alumnas encargadas de las invitaciones. El local puede ser visitado por los alumnos.

RELOJES DE PULSERA

de oro y plata, maletines de plata garantido concedemos con facilidades de pago. Pedir detalles. Casilla 1830, W. S.

MUEBLES

De todos estilos a precios bajísimos, vende

"LA UNIVERSAL"

Catedral 1131

Frente al Congreso

Damos facilidades en el pago.

Entrega inmediata.

DEPOSITO DE CATRES DE LA FABRICA

Una sola oblea

Kalmine

alivia
cura
el Dolor de Cabeza

Cigarrillos

CASINO

con tabaco hebra y boquilla Ambré.

PIELES HOY Y MAÑANA ¡COLOSAL! ¡CASI IMPOSIBLE! PIELES

Antes de transformar los saldos y en vista de la GRAN CRISIS, hemos resuelto **DAR UN REGALO A NUESTRA CLIENTELA**, ofreciéndole una nueva rebaja.

300 MODELOS DE PIELES, TODAS A $ 15.00 — A ELEGIR. — 300 MODELOS DISTINTOS

Entre ellos, hay Zorros, Estolas, Manchones, Cuellos, Boas, Putois, etc., etc., y juegos completos para niñas.

TODAS AL INFIMO PRECIO DE $ 15.00

Quedan más de 1,000 metros de tiras de piel de varios anchos y clases e infinidad de colores **A $ 1.00 EL METRO, A ELEGIR.**

NOTA IMPORTANTE. — Todas las pieles de gran valor han sido rebajadas en un 40 por ciento por lo menos.

Estado 278 - GRAN PELETERIA EL TIGRE - Estado 278, Casa Española

¡PASE A CONVENCERSE! — ¡VER PARA CREER! — CASI FRENTE A GATH Y CHAVES

MAÑANA LUNES

Importantes Oportunidades

Liquidación única y excepcional de artículos para la estación de invierno, a precios de gran realización.

SECCION TRAJES Y ABRIGOS

TRAJES SASTRE de rica gabardina forrados en seda modelos de moda actual; precio de gran réclame	$	168.00
VESTIDOS de rica espumilla negra con lindos bordados, a elegir	$	135.00
ABRIGOS de terciopelo de lana muy buena clase, modelos elegantes, a elegir	$	86.00
CHAQUETAS de lana tejida, c|u.	$	22.50
ENAGUAS de moire [illegible]		
REFAJOS de moletón de lana fileteados con seda, c|u.	$	14.90
DELANTALES de muy buena percal y de céfiro de hilo en colores, c|u.	$	7.90

SECCION NIÑOS

VESTIDOS de sarga de lana para niñitas, desde	$	19.50
TERNOS de sarga de lana para niños	$	29.00
ABRIGOS de terciopelo de lana para niñitas y niñitos, c|u. desde	$	25.00
GORRAS de seda para guaguas, a	$	9.90
GORROS marinero de rico paño azul marino, c|u.	$	2.80
GORROS de lana tejidos, c|u.	$	6.90
PALETOES de lana tejidos con gorros, c|u.	$	37.50
ABRIGOS de terciopelo seda, c|u.	$	39.50
POLAINAS de lana tejidas, c|u.	$	2.90
CUADROS de goma para guaguas, c|u.	$	4.90
JERSEYS de lana en todos colores a precios muy rebajados.		

GENEROS

GABARDINA de pura lana 1.30 de ancho en todos colores, antes $ 45 y $ 55 mt., ahora $ 33 y	$	25.00
MOLETON de [illegible] 1.40 mt. de ancho, a	$	16.90
PIQUE afranelado rica clase en varios dibujos, metro	$	4.50
TOALLAS felpudas buena clase, c|u.		
MANTELES de damasco [illegible] desde	$	27.50
SERVILLETAS grandes de 1|2 hilo, la 1|2 doc.	$	19.90
SERVILLETAS de té, la doc.	$	4.50
PONGES de seda buena calidad, especial para blusas, 100 cent. ancho, metro	$	14.90
SOBRECAMAS de cretona de hilo combinadas con satín, muy rellenas, antes $ 60, ahora	$	42.50
FRAZADAS de pura lana ribeteadas con seda tamaño 1 1|2 plaza c|u. $ 55 y	$	47.50
COJINES DE CRETONA, gran surtido, a elegir	$	10.90
FUNDAS de gasa blanca bordadas para cojines, a $ 6.90, 5.90 y	$	4.50
FUNDAS para cojines en gasa blanca, pintado gran variedad, antes $ 6.90, ahora	$	3.90
CARPETAS BLANCAS, bordadas para té, tamaño 100 por 100, c|u.	$	8.90
CARPETAS de paño en verde y granate, tamaño 180 por 180, c|u.	$	49.50
PAÑUELOS de rebozo inmenso surtido, c|u.	$	7.50

SECCION GUANTES

GUANTES de rica cabritilla negro, antes $ 25, ahora	$	14.90
GUANTES de cabritilla blancos con bordados negro, el par	$	14.90
GUANTES de hilo y de imitación gamuza, en todos colores, por $ 4.90 y	$	3.50
GUANTES de imitación gamuza blancos, con bordado negro, forma mosquetero, par	$	11.90
MEDIAS de medio hilo, buena clase, a $ 4.90 par, 3 pares por	$	14.90
MEDIAS de seda calidad superior, con refuerzo de hilo, el par	$	7.90
MEDIAS de puro hilo muy buena clase, par	$	7.90
MEDIAS de borlón para niños todos tamaños, el par	$	2.75
CALCETINES de puro hilo, en todos tamaños, el par	$	2.50
BOLSAS DE CRETONA, gran variedad de colores, a elegir, c|u.	$	5.90
PAÑUELOS para señoras de rica batista, la 1|2 doc.	$	3.40
PAÑUELOS de batista, calidad muy buena, doc.	$	7.50

SECCION HOMBRES

CAMISAS de céfiro, colores indelebles, estilo "Arrow" c|u.	$	15.90
CUELLOS "Arrow" (saldos), doc.	$	23.90
CORBATAS de seda italiana en variados colores, c|u.	$	5.50
CAMISETAS afraneladas tejida (saldo), c|u.	$	11.80
CAMISETAS de pura lana, c|u. desde	$	23.90
CALZONCILLOS afranelados tejido (saldo)	$	11.80
CALZONCILLOS de pura lana, c|u. desde	$	23.90
TRICOTAS grises y negra tejido grueso, c|u.	$	45.90
GUANTES imitación gamuza café, par desde	$	4.90
POLAINAS "Inglesas" en paño de lana, muy buena clase (saldos)	$	15.90
PAÑUELOS de rica batista, precio de gran réclame, doc. $ 15.90 y	$	14.50
CALCETINES de rica viyella de lana, el par	$	4.90

CRETONAS

GASAS para cortinas en varios estilos y dibujos, el metro	$	6.90
CRETONAS, inmenso surtido de 90 cent. y de 1.40 mt. de ancho, desde	$	4.90

LOS ALMACENES INGLESES

STRUTHERS y Mc. ROSTIE

Teléfono 307 - Estado esq Huérfanos - Casilla 956

"Colle"
EL CALZADO SIN RIVAL

Colle
EL CALZADO SIN RIVAL

"Colle"
EL CALZADO SIN RIVAL

"Colle"
EL CALZADO SIN RIVAL.

"Colle"
EL CALZADO SIN RIVAL

EL MAS PERFECTO

Y de extraordinaria duración, es el calzado de la GRAN MARCA

"COLLE"

Pídase en **"LA FLOR DEL DIA"**, único depósito en Chile.

Corsés las mejores formas y no caros, son los de "LA FLOR DEL DIA", San Antonio 98, esq. Moneda.

A-2

Cigarrillos

MARYLAND CABINET

BAILES

Ya se aproximan las grandes fiestas patrias y estudiantiles, las que son siempre celebradas con grandes bailes sociales, para las que conviene que usted se prepare con tiempo para que no haga un papel deslucido y triste. Para tal objeto ingrese sin pérdida de tiempo a los cursos rápidos del **Profesor M. AGUILAR, Egaña 570,** entre San Isidro y Carmen.

SUFRE VD. de estreñimiento, biliosidad, estómago pesado, falta de apetito, recurra á las PILDORAS JAPONESAS

Purgante suave, eficaz, no irritante.

LOS CABELLOS Y LOS ACEIT AROMATICOS

Todas las eminencias médicas e higienistas, capilares de todas las épocas, han estado de acuerdo en recomendar los aceites como lo más aparente para el cuidado del cabello, y tan es así, que en las diferentes épocas y en las civilizaciones más avanzadas, han usado los aceites como el panecea más eficaz para la conservación, abundancia, higienización y belleza del cabello. Los griegos, los egipcios, los sirios, los romanos, todos los pueblos que han sobresalido en sus distintas épocas, en su cultura y civilización, se preocuparon siempre de su belleza física y todos adoptaron para la conservación y hermosura de sus cabellos, los aceites aromáticos. ¡Y era de ver en la humanidad de entonces, la belleza de sus cabezas!

Vamos a probarlo práctica y científicamente. En primer lugar el aceite para el cabello es un guardián avanzado y celoso de su conservación; pues impide que los enemigos más temibles de su conservación, como son la tierra y polvo, lleguen a la cabeza. Los detienen los cabellos humedecidos por el aceite, no dejándolos llegar a la raíz, a la cual destruyen irremediablemente. El aceite en este caso, hace las veces de una tela de araña donde quedan nidos todos sus enemigos, diendo penetrar a molestar cer daño a su dueña dentro galería donde ella se refugia otra parte, el aceite vigoriza nifica el bulbo o raíz del por sus grandes propiedades sámicas que posee; pues las lleras atacadas de caspa o rrea, secan la raíz del cabe tal extremo que ésta tiende gazarse y quebrarse y por guiente a desaparecer, usando aceites, éstos mantienen la meda, suave y flexible, conser dola y librándola de su enferm Por estas grandes virtudes que aceites prodigan a los cabellos que todas las personas cons ilustradas e inteligentes, com los príncipes, las grandes y las aristocracias todas del verso entero, usan "EL MARA LLOSO RESTAURADOR DE CABELLOS, ACEITE VEGE "GOTAS DIVINAS", prodig siempre su entera confianza maravilloso aceite Restaurador los cabellos, a más de sus gr virtudes capilares le quita a las canas sin teñirlas, la caspa seborrea y le aumenta y emb los cabellos.

Depositarios generales:

DROGUERIA DAUBE Y FRANCESA, Santiago.

El nuevo neumático

CABLE MICHELIN

Flexible, resistente, económico.

Se fabrica con y sin pestaña.

Distribuidores en Santiago:

PILADE MASSA, Morandé 600 esq. Sto Domingo.
AUGUSTO O. BOHME, Huérfanos 710, esq. Claras.
ARTURO BRIEBA & CIA., Sto. Domingo 1142
MANUEL GAMBOA, Riquelme 36.
ESTABLECIMIENTOS GRATRI, Catedral 1115.
EMILIO TAULIS, Catedral 1853.
VIAU & LAFOSE, San Martín 877.
MAGNANI & GIOVINAZZI, Bandera 897.
GARAGE MICHELIN, Cienfuegos 24.
ADOLFO SILVA, Delicias 2460.
Dirigir la correspondencia a

SIMON HERMANOS :-: CASILLA 29 :-: SANTIAGO

PILOLINA
PILOLINA

REMEDIO — INFALIBLE

PILOLINA

Destruye todo proceso microbiano causa única de la caida del cabello

CONTRA LA CASPA Y AFECCIONES DEL CUERO CABELLUDO

MODAS Y HOGAR

Grandes capelinas y sombreros pequeños

Como parece que este año tendremos una Primavera muy prematura, no se considerará talvez demasiada anticipada la crónica que damos a continuación, relativa a los sombreros que se usarán en esa estación. Para mayor claridad presentamos una serie de modelos de originales y preciosas creaciones que dan una idea más cabal que todas las descripciones que podamos hacer.

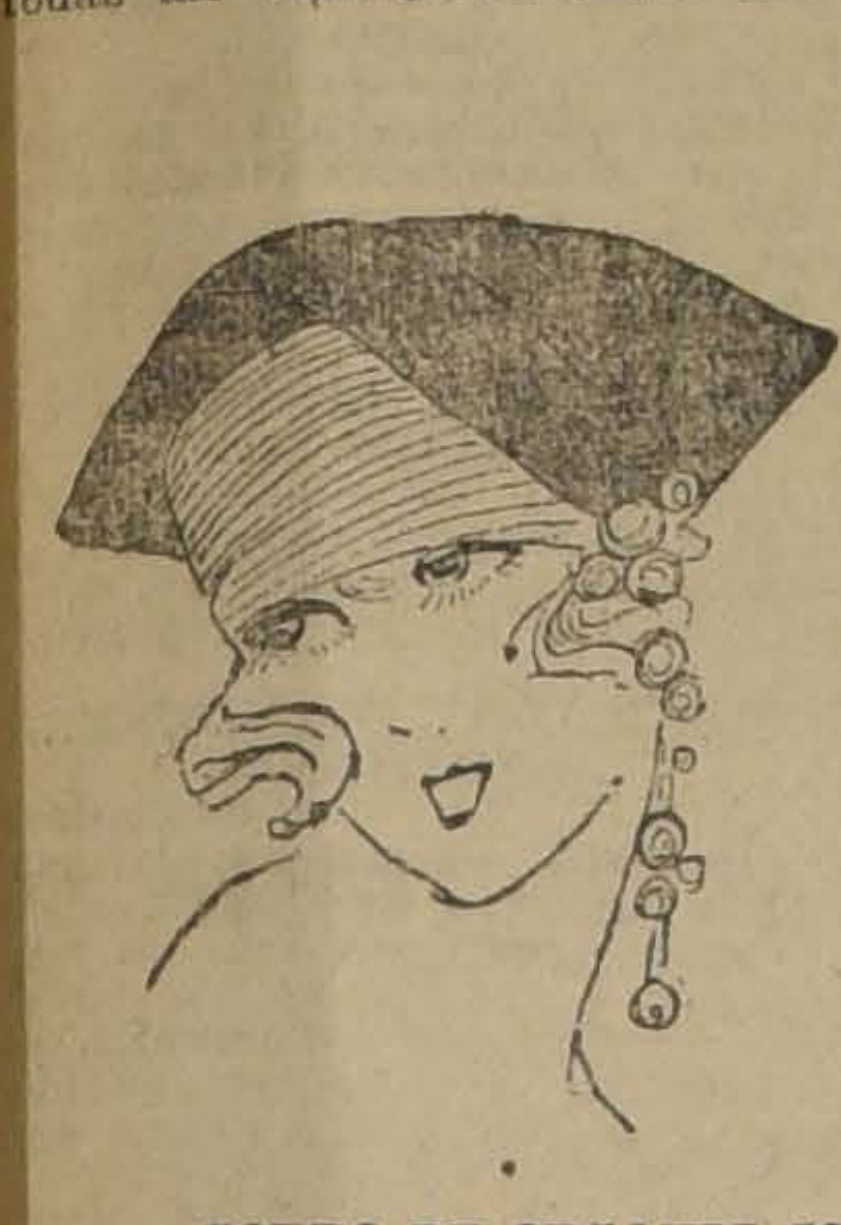

GORRO DE ORGANDI CON COPA DE RASO ADORNADO CON UN PEQUEÑO RACIMO DE UVAS COLOR VERDE JADE

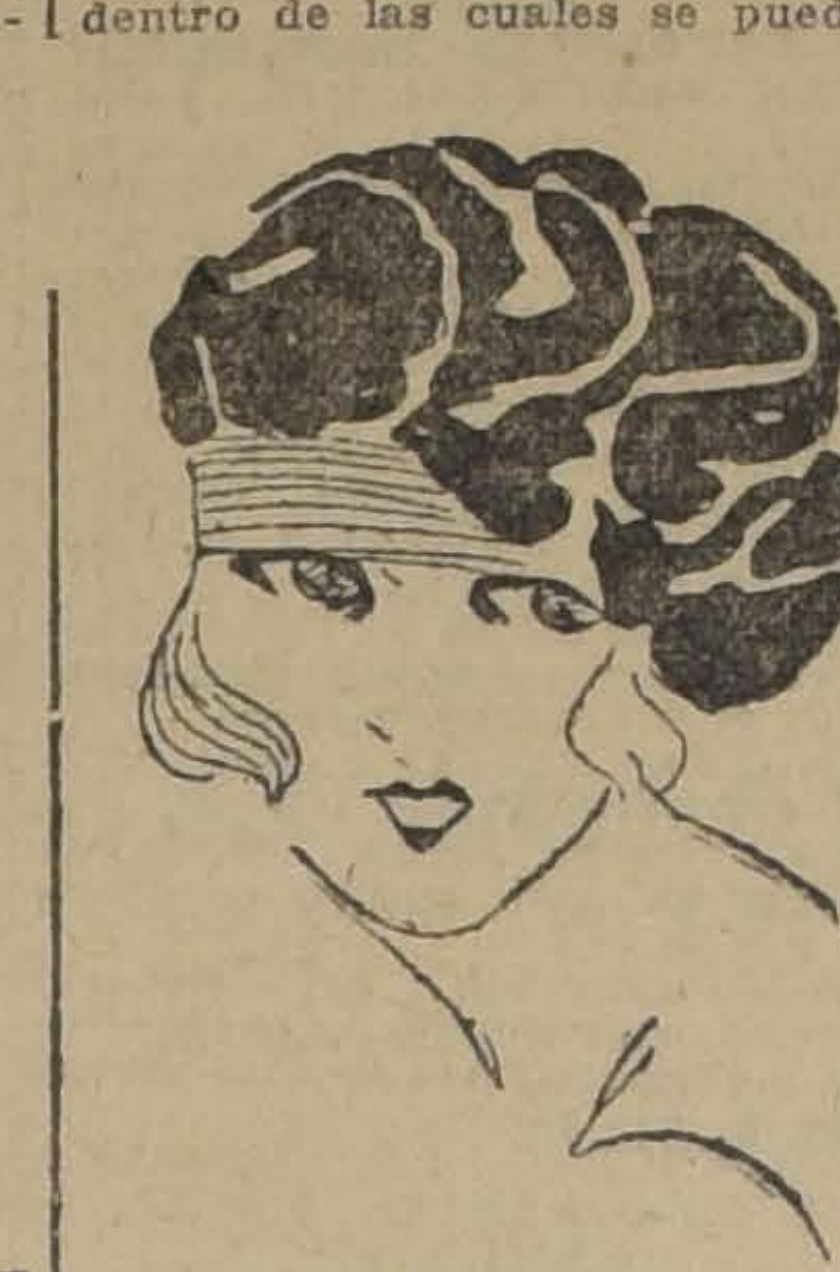

ELEGANTISIMO GORRO DE TAGAL BLANCO ENTERAMENTE CUBIERTO DE CAMELIAS COLOR ROJO

La nota dominante la dan las capelinas de organdi, que forman un marco graciosísimo a los rostros; en los días luminosos se las hacen flexibles, hermosamente realzadas con bordados y lencería en que alternan los plizados, los vuelos y los calados; a veces esto constituye su único adorno y aparece de una noble modestia que es su suprema elegancia. También se las hermosea con un nudo de cintas o bien con una gran flor de cuero pintada, en colores rosas y amapola.

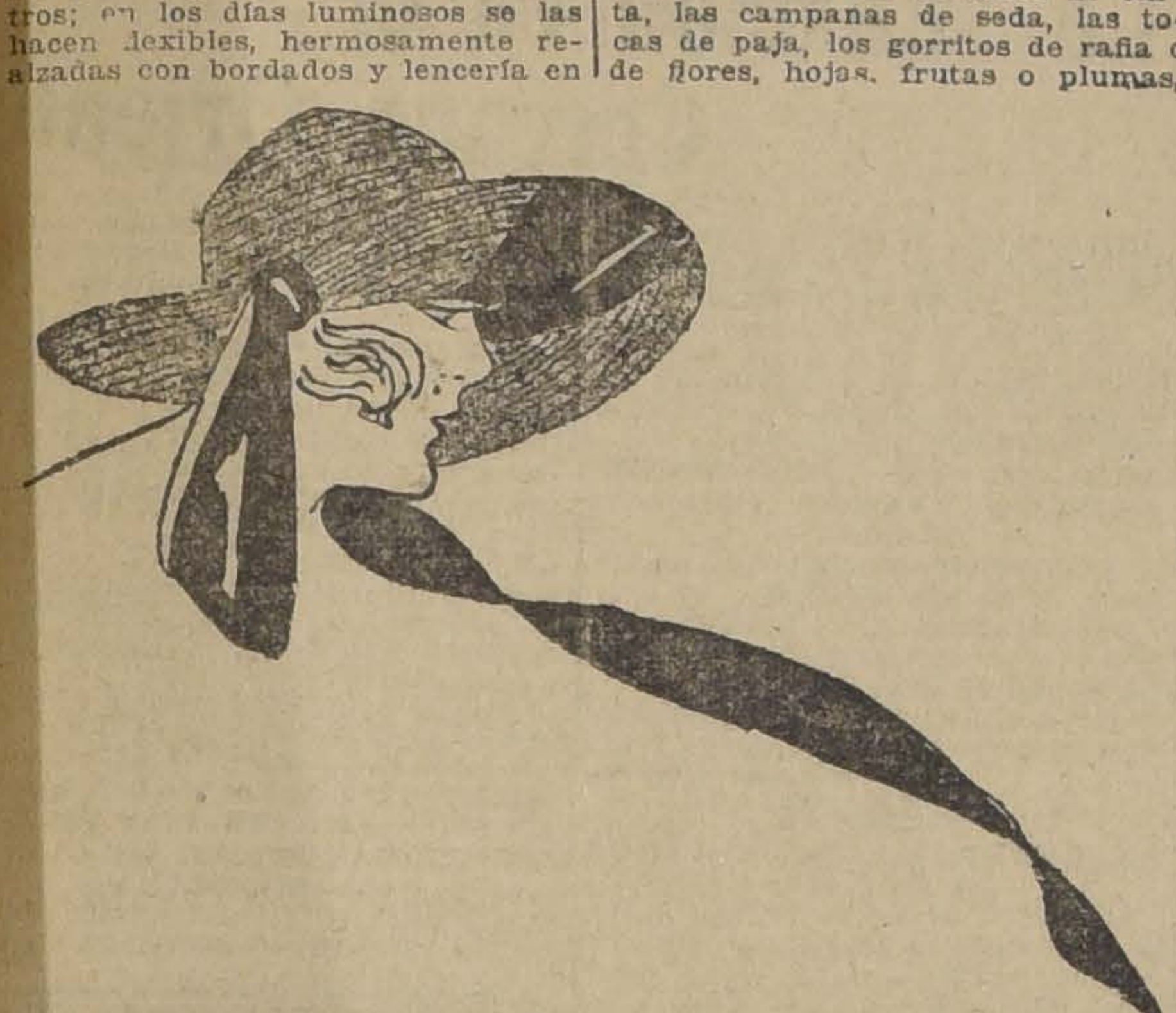

GRAN CAPELINA DE ORGANDI COLOR LILA, SENCILLAMENTE ADORNADA CON UNA ANCHA CINTA DE TERCIOPELO DE TONO MAS OBSCURO

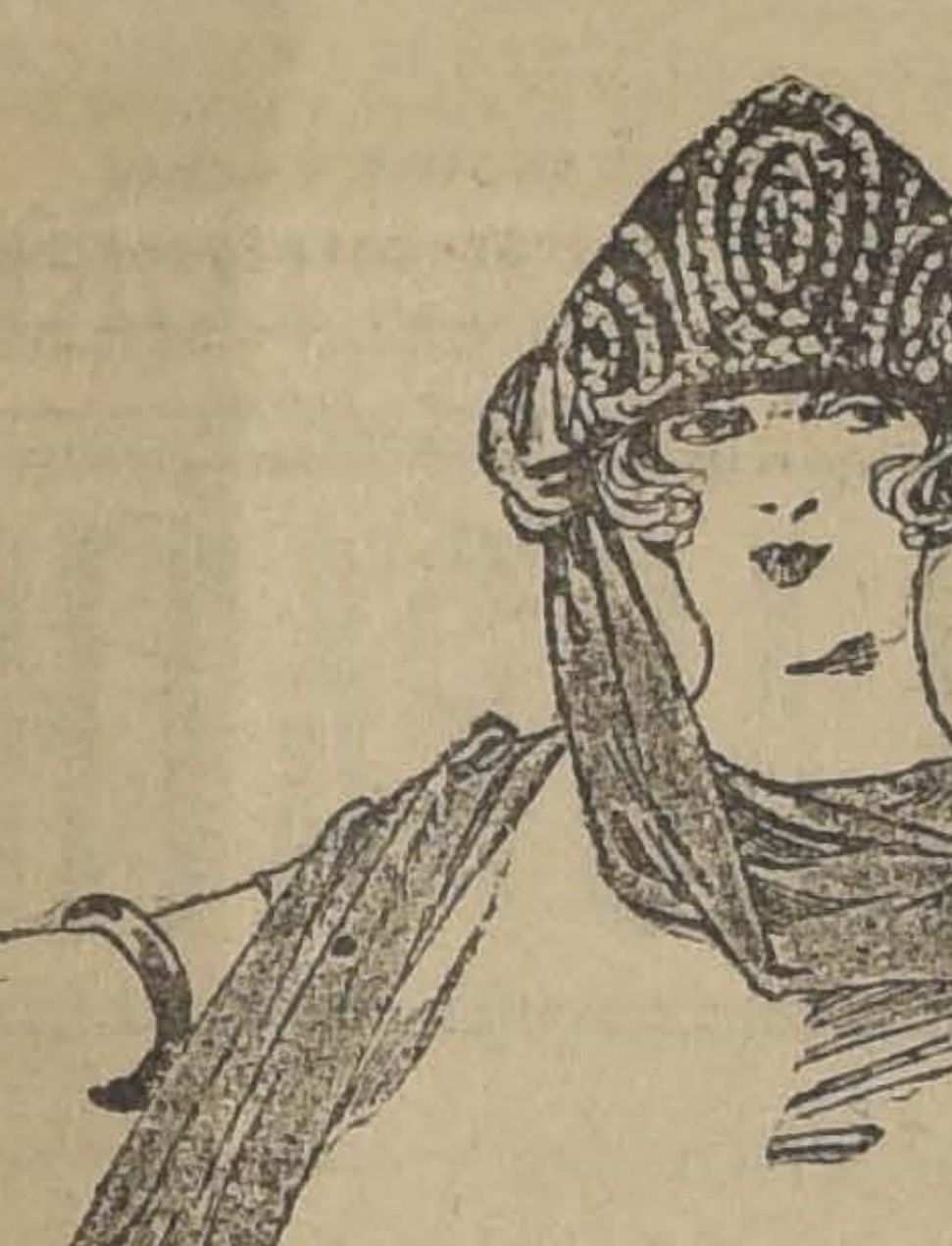

— GORRO DE CREPE DE CHINE GRIS, BORDADO CON MOSTACILLAS COLOR CORAL Y CON LARGA ECHARPE QUE CAE GRACIOSAMENTE SOBRE LOS HOMBROS

El crin muy liviano como un encaje fino y el tul son materiales preferidos para las grandes capelinas, en cuyo caso se adornarán con nudos, paraísos aigrettes, etc.; también se usará mucho la capelina de encajes de Chantilly completado con un finísimo velo que cae graciosamente sobre el hombro; esta será la preferida por las elegantes de silueta fina.

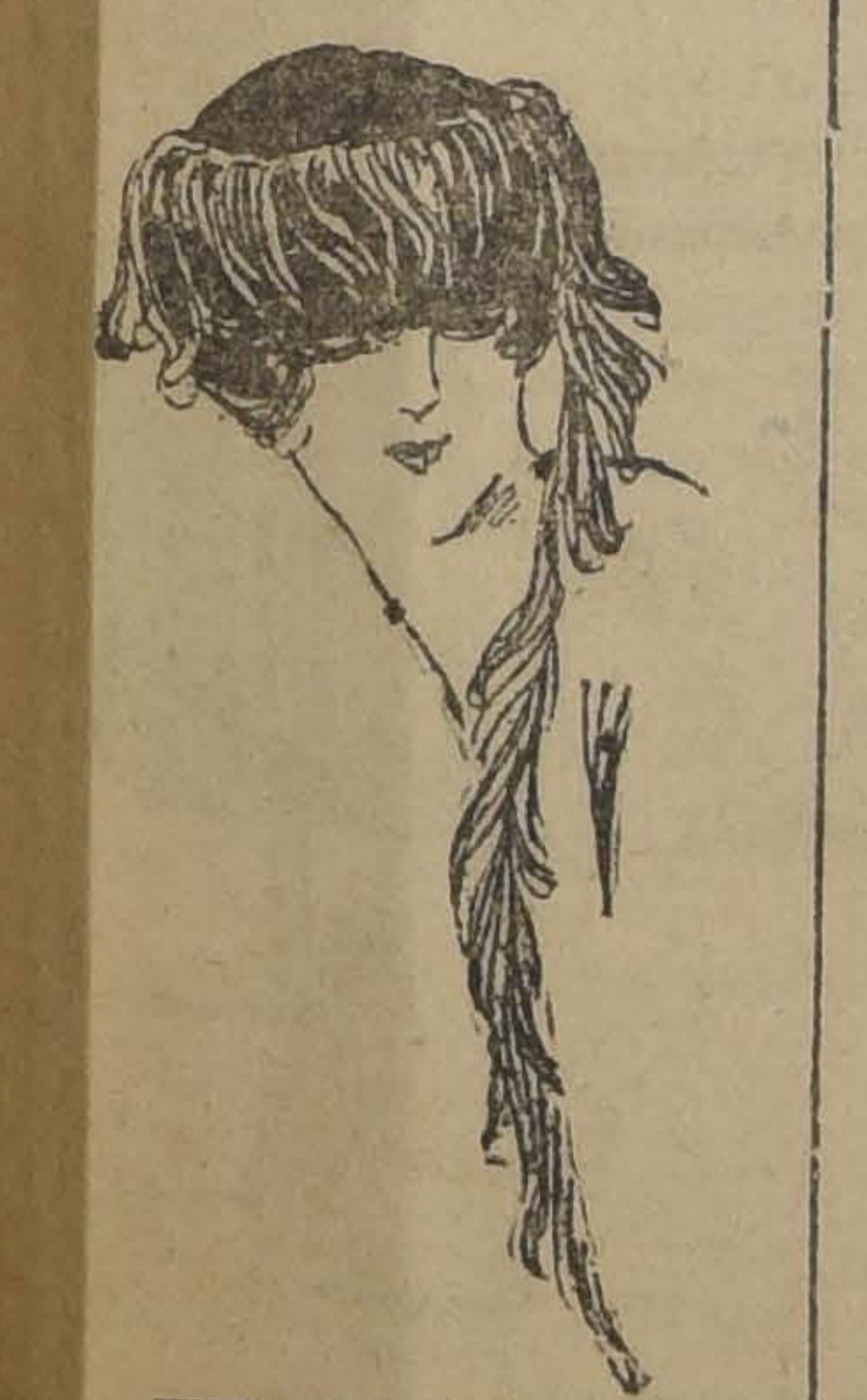

HERMOSO SOMBRERO DE RASO NEGRO ADORNADO CON UNA LARGA PLUMA

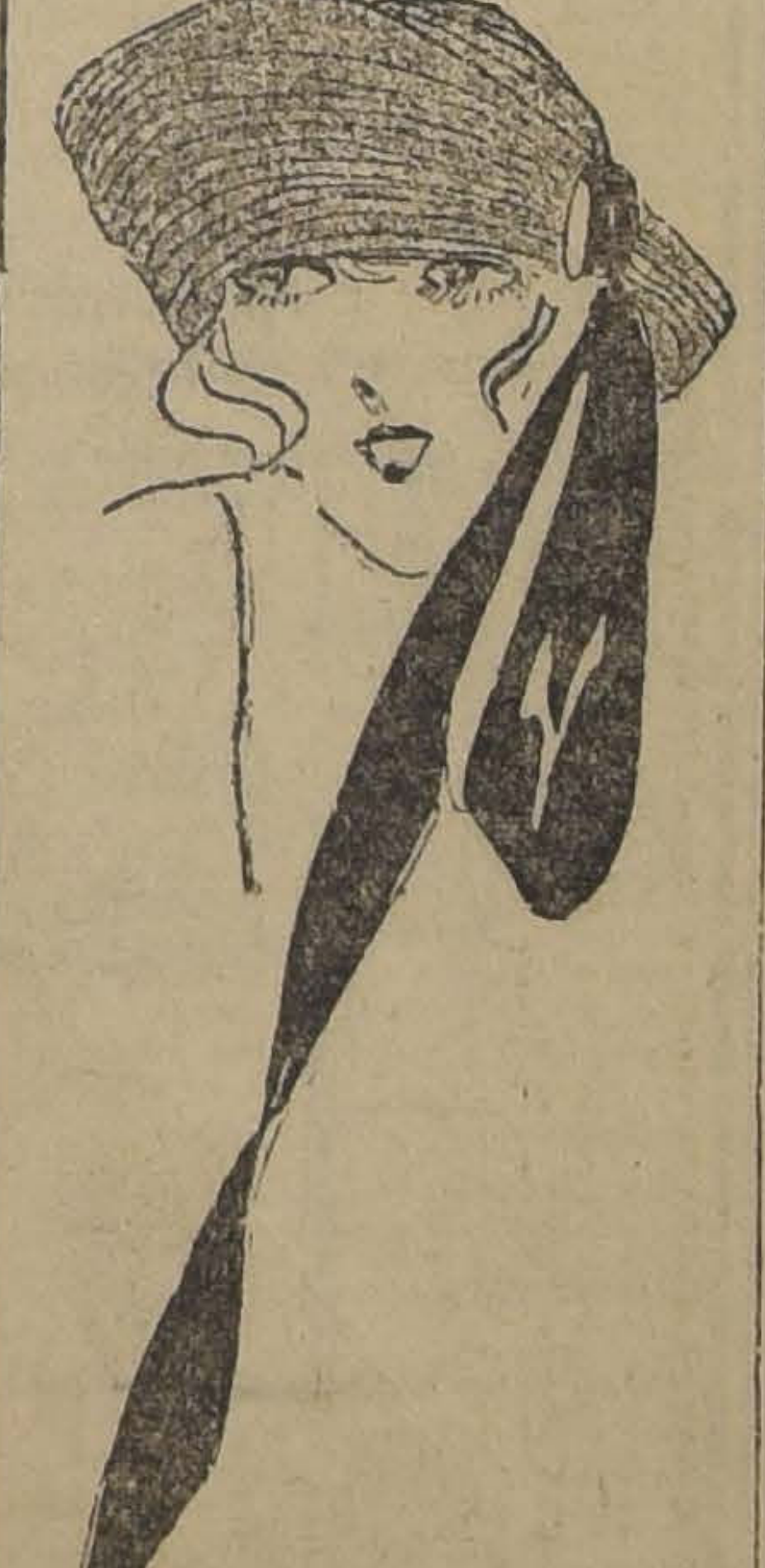

PEQUEÑO SOMBRERO DE CRIN COLOR CAREY RUBIO, ADORNADO CON UNA CINTA DEL MISMO COLOR

En fin, también hay capelinas de foulard con vuelos que dan una encantadora impresión de colegialas a las coquetas que la llevan. Así como las capelinas de raso y de tul, este último se confecciona de varios dobleces. En general resulta muy chic llevar una capelina en combinación con la toilette.

Casi tanto como las capelinas se llevarán los sombreros chicos, que forman un pequeño mundo encantador con sus múltiples variedades dentro de las cuales se puede escoger el modelo que más convenga o siente; entre otros se llevan la preferencia los bretones de cinta, las campanas de seda, las tocas de paja, los gorritos de rafia o de flores, hojas, frutas o plumas, marqueses o arlequín.

Para los viajes y sport se prefieren los sombreros de cuero teñidos de colores dentro de los tonos rojo vivo, azul; los tonos constituyen la fantasía de actualidad junto con el tailleur y la capa de gabardina o el jersey de seda para el auto.

Las campanas de terciopelo estilo directorio, empiezan a aparecer en combinación con las toilettes vaporosas; las campanas de fieltro claro con copa se adornan con flores. Otra característica general en el adorno de los sombreros la constituyen las largas cintas, tules, plumas o guirnaldas que se desprenden de un costado del ala y caen sobre los hombros y en algunos casos hasta la cintura.

LILY.

Consejos de la Comtesse Ivon

ENFERMEDADES EVITABLES.

Todas las familias se lamentan de tener sus casas convertidas en hospital y de lo extraordinariamente cara que resulta la curación de los enfermos: afecciones en los órganos digestivos, dan origen a múltiples enfermedades. En casos de digestiones difíciles, gastralgias, acedías, dolores de estómago, vómitos, etc., el mejor tratamiento es tomar **Obleas de Digistine Leroy**, que importa exclusivamente la **Botica Italiana, calle Huérfanos 1020, de los señores Weinstein y Cía.**

NO MAS CANAS.

Las canas son la desesperación de las personas que desean presentarse siempre con un aspecto juvenil; para ocultarlas o disimularlas, acuden a muchas tinturas que generalmente dan muy malos resultados y echan a perder el cabello. Hay una espléndida preparación, que restaura el color primitivo y natural del cabello sin teñirlo: es el **Sin-San**, recomendado especialmente por la ciencia médica, y que vende únicamente la **Casa Frapmon, Pasaje Matte 39**, al precio de $ 11 frasco. Por encomienda, se envía a provincias a $ 13.

ELEGIR BIEN LAS PIELES.

Será una grata noticia para nuestras lectoras comunicarles, que hay una oportunidad de comprar pieles finas a precios de ocasión, como pueden convencerse visitando la **Peletería Colón, calle Ahumada 226.** No debe olvidarse que las pieles continúan de gran moda y que si se tiene el cuidado de elegirlas bien, duran largo tiempo y pueden siempre transformarse.

EL IMPERIO DE LA SEDA.

Hace pocos días se publicó en estas mismas columnas una interesante revista de modas que exhibía como en un rápido cinematógrafo las más deliciosas creaciones de los principales modistos parisienses que han llamado la atención en las clásicas carreras de Lonchamps, Auteuil y en los más renombrados centros sociales del gran mundo. En ello, la nota dominante es el uso de la sedería en todas formas imaginables, como elemento principal en la confección de las toilettes o como adorno indispensable en las más variadas aplicaciones desde el sombrero hasta las medias.

Entre las telas preferidas para la próxima estación, figuran el raso liberty, tafetán, jersey de seda, raso ópera, crépre de Chine, raso ciré, charmeuse, etc. **La Galería de Novedades, calle Monjitas 879 y 21 de Mayo 511**, acaba de recibir el más rico y hermoso surtido de todas estas telas en los colores más de moda. Seguramente nuestras elegantes se apresurarán a acer sus compras para tener la preferencia de escoger lo que más convenga a sus gustos.

SOLO PARA CABALLEROS.

Las mujeres en general somos un poco egoístas y dedicamos nuestra preferente atención a la moda del vestuario femenino y nos olvidamos que los hombres también necesitan vestirse y no siempre saben comprar o elegir lo mejor y lo que más les conviene: tienen tantas otras preocupaciones... y de aquí son los afanes de las buenas dueñas de casa que salen al comercio en busca de lo que a ellos les falta; si quieren recibir felicitaciones por el éxito en sus compras, deben acudir sin vacilar a **la Casa Delporte, Bandera 689-693, esquina de Rosas**, donde encontrarán desde las más sólidas y baratas telas nacionales hasta los más finísimos y costosos casimires importados, de los cuales acaba de recibir un valiosísimo surtido de primavera que satisfará el gusto más exigente.

MARAVILLA YANQUI.

Los progresos en la química de los colores y su aplicación a las telas son extraordinarios y sus resultados maravillosos ya no son secretos industriales de ciertos especialistas, y cada persona puede teñir a la perfección cuanto necesita en su casa, sin teñirse las manos y sin temor de echar a perder nada. Les aconsejamos el **Jabón Dyfoam, la Maravilla yanqui**, que importa el señor **E. Cano Peel, calle Agustinas 1320**, y que se encuentra en todos los buenos almacenes. Con él se tiñe con los colores más delicados y con tanta perpección como la más afamada tintorería.

DEPORTE FEMENINO.

El tennis, elegante deporte, se ha incorporado ya definitivamente en nuestra sociedad, hasta el punto de considerarse su práctica tan indispensable a las jóvenes como el baile o la música. Y con razón, porque es el mejor ejercicio para desarrollar la belleza femenina, para dar gracia y desenvoltura a los movimientos, para vigorizar el cuerpo y avivar la inteligencia. Una niña aficionada al tennis siempre se lucirá en sociedad. Para tomar gusto a este hermoso deporte, es necesario proveerse de racketts, pelotas, redes, etc., de la mejor clase, y presentarse a la cancha con los trajes especiales que la práctica aconseja con tal objeto, para lucir toda la elegancia y desenvoltura necesarias al éxito del juego. La casa Gath y Chaves tiene una sección especial, donde pueden elegir los trajes y los elementos necesarios al juego, dentro de la variedad de su gran surtido y precios.

CONTRA LA GRIPPE.

La grippe está haciendo estragos en las familias y los mejor librados sufren con la tos y afecciones bronquiales, todo lo cual se puede combatir eficazmente con el **Antitox del Dr. Richter** que vende la **Botica Gamboa, Portal Mac-Clure** y Merced y todas las buenas boticas.

LOS SABAÑONES.

Los fríos, la humedad y el temperamento linfático de las personas, son los principales causantes de los molestos sabañones, sobre todo este año de fríos tan extraordinariamente intensos. Una vez producidos, el mejor remedio para combatirlos es usar el remedio especial que prepara la **Botica Italiana, calle Huérfanos 1020**, cuyos resultados son verdaderamente infalibles.

INFORMACION INTERESANTE.

Nuestras lectoras están muy acostumbradas a comprar en las buenas casas que les recomendamos, como la antigua **Casa L. Falconi**, que acaba de trasladarse a su nuevo local, **calle Estado 48**, donde siempre encontrarán los más variados surtidos de su especialidad, como juguetes, artículos de fantasía, objetos para regalos y máquinas de coser, junto con el más completo surtido de agujas, respuestos y accesorios para todas las marcas.

UN LIBRO INTERESANTE.

Tan necesario como es el diccionario en el escritorio del hombre de letras es, en manos de la verdadera dueña de casa, el **Libro de Cocina Moderno y Práctico** de la señora Lucía Vergara de Smith, tercera edición, ampliación del Cordón Bleu, recién editado por la **Librería Nascimento, calle Ahumada 272**; él le servirá de guía seguro para combinar sus menus de la mesa diaria o para las ocasiones extraordinarias; y le proporciona además variadas y prácticas recetas de toda clase de postres, pasteles, dulces, helados y bebidas, refrescantes ponches y coktailes.

Este es el regalo más adecuado que puede hacerse a toda mujer amante de su hogar. Sólo vale 15 pesos.

LAS MEJORES SEMILLAS.

Son muy felices las personas que pueden disponer de un pedazo de tierra donde cultivar sus flores y hortalizas y que pueden deleitar más tarde su vista y su paladar con el fruto de sus esfuerzos; pero sufren muchos desengaños los que compran semillas fijándose en las lindas etiquetas, mientras que los que hacen sus compras en una casa seria nunca pierden sus siembras. La antigua Casa especialista del señor **Adolfo Rillón, instalada ahora en Morandé 720, Teléfono 906**, garantiza todo lo que vende y remite a provincias, previo recibo del valor. Es la misma del Mercado entral que cerró voluntariamente en 1918 por la imposibilidad de importar buenas semillas.

EL IDEAL DE LAS FAMILIAS.

Los temas más socorridos de las dueñas de casas, son: la carestía de la vida, la dificultad para encontrar casas, la pesquisa de realizaciones y artículos baratos y el clamoreo contra la servidumbre, cada día más maximalista.

Todos se lamentan de sus propios males y aconsejan medios adquiridos por su propia experiencia para corregirlos, sin que en la práctica den, muchos, resultados. Sin embargo, el secreto de la felicidad doméstica en todos esos aspectos es muy conocido aunque poco aplicado y por eso vamos a indicarlos a nuestras lectoras para que lo ensayen y se convenzan de su bondad, consiste sencillamente en leer "La Nación" y avisar en ella.

En efecto, en sus páginas de avisos económicos clasificados para mayor comodidad, encontrarán cada día cuanto necesiten adquirir o tener: casas, servidumbres, artículos de consumo, productos agrícolas, carruajes, dinero, etc., y si algo se necesita obtener, vender u ofrecer con publicar un aviso que cuesta una insignificancia, al día siguiente tendrán una romería en su casa respondiendo a sus deseos. Por eso "La Nación" es el diario preferido de las familias y su mejor amigo y auxiliar y es considerado como el ideal del hogar.

EXITOS SOCIALES.

Ahora que atravesamos por el período de mayor actividad social en que las recepciones y fiestas se suceden sin interrupción, es muy oportuno llamar la atención a nuestras damas, hacia la influencia tan decisiva que tiene en el éxito de sus reuniones un buen servicio de buffet, con golosinas exquisitas de primera clase como las que prepara la **Confitería París, del señor A. Robinet, calle San Francisco 256-258, Teléfono 2968**, que no tiene ninguna sucursal en el centro, y que es la proveedora obligada de las familias más aristocráticas, las cuales saben apreciar sus exquisitas creaciones bucólicas enteramente iguales a las mejores de París.

ARTISTICOS BORDADOS A MANO.

La mujer refinada, sabe revelar siempre su personalidad en el arte de cada detalle de la casa; así demuestra su hereditaria cultura y su elevada educación y se distingue de la vulgaridad, que generalmente carece de tan bellas cualidades. El alma de la mujer, su gentileza, se revela siempre en los detalles que parecen pequeños y que son los que dan vida y realzan el menaje de una casa. Son sobre todo a los adornos, la mantelería, los bordados artísticos los que dan la medida del gusto personal de la dueña de casa.

Para guiarlas en la grata tarea de decorar su hogar, debemos llamar la atención hacia las nuevas exigencias de la moda, que imponen las labores de mantelería como indispensable para las habitaciones; en el comedor, sobre las mesas de toilettes y de noche, como pequeños centros o pañitos como también en finos mantelitos para mesa, de Five O'clock tea; cada objeto, debe descansar sobre un pañito y todos deben guardar un estilo uniforme en cada habitación. Todos estos artículos, bordados a manos en teles de hilo finísimos, en estilos muy hermosos y completamente nuevo, forman la especialidad única de la **Casa del Abuelo, calle Ahumada 176 y Estado 36**. También tiene muy hermoso surtido de baberos, gorritas, paltocitos y delantalcitos para guagua, todo artísticamente bordado a mano.

BOTICA ABIERTA

El descanso dominical crea dificultades para atender a los enfermos, felizmente **la Botica Gamboa, Portal Mac-Clure**, esquina de **Merced**, atendida por su dueño permanece abierta y sirve de salvación a Santiago entero por su situación tan central.

PERFUMERIA ARISTOCRATICA

Lo que más caracteriza la verdadera elegancia y refinamiento de una dama, lo que la diferencia completamente de las improvisadas, es su gusto por los perfumes delicados, de alta calidad, que produce un ambiente suave y persistente que deleita y embriaga. El obsequio más agradable es siempre un frasco de perfume, cada vez que lo usa o se siente admirada, va un grato recuerdo íntimo al amigo que tuvo la feliz ocurrencia de hacerle tal obsequio y más aún si tuvo el buen gusto de comprar esencias de la **Cata Chantilly**, como el Soulkiss y Bokita, lo más delicioso que existe, por lo cual se han puesto de moda en la alta sociedad. Su único importador es: **la Casa Grimm y Kern, calle Ahumada 99, esquina de Moneda**, que la está vendiendo a precios excepcionales para darla a conocer, circunstancia que aconsejamos aprovechar.

EL BAILE

No hay que perder tiempo ni vacilar en resolverse a aprender a bailar, porque este es un arte necesario en todas las condiciones de la vida, sobre todo para el que quiere lucirse. Muchos arguyen que la situación económica las ocupaciones, o la edad, le impiden comenzar a aprender; este es un error grave fundado en disculpas necias; siempre es posible y conveniente dedicar algunos minutos a este arte fundamental de la vida social. Para tal fin recomendamos al **Profesor M. Aguilar, calle Egaña 570, entre Carmen y San Isidro**, que enseña los bailes modernos que actualmente se bailan en los **Dancing-tea del Hotel Savoy**, donde llaman especialmente la atención sus alumnas.

AUTOPIANOS Y ROLLOS. —

Orfeo dominó y venció los mayores peligros con las notas sublimes de su inspirada lira: los hombres y las fieras, se rendían a la sublime música; ahora, todas las furias humanas, todos los elementos y principios destructores de la sociedad y de la familia, también se dominan por la música, y se convierten en alegres y dóciles miembros del hogar, unidos por su poder magnético. Como no siempre se tiene la suerte de nacer con dotes de ejecución musical, se logra el mismo resultado teniendo un autopiano, que es la mayor maravilla del arte musical por la perfección insuperable de sus voces y precisión en la ejecución; naturalmente que esto sólo ocurre cuando se compra un autopiano de marca selecta, como los que importa la **Casa C. Doggenweiler, calle Arturo Prat 166.**

También es preciso usar rollos de la mejor fabricación, de los cuales ha recibido un grandioso surtido de 88 notas, entre los cuales están todos los más afamados couplets con letra en castellano, entre los cuales recordamos: **Pajarillo erante, Tus ojos me dan la vida, Quién a hierro mata, Granada, Mantón de Manila, Su majestad el Schottis** y varias otras.

JOYAS Y OBRAS DE ARTE. —

Estamos en plena estación de los regalos, para cumplir con los santos más favoritos de nuestra sociedad y también con la serie de noviazgos, produciendo más de un dolor de cabeza y de bolsillo, el deseo de salir airoso de tales compromisos. Felizmente, **la Joyería A. Godart, calle del Estado número 257** (antiguo local del Banco Muñoz de Arce), ofrece una preciosa variedad de alhajas finas, como ser: relojes-pulseras, collares, lámparas, bomboneras, cojines pintados, etc., entre los cuales se puede estar seguro de encontrar lo que cada una necesita, a precios muy tentadores. Es una casa de toda confianza, cuya reputación está por de más bien sentada en nuestra sociedad.

¡ADIOS GRIPPE! —

Si las familias tomaran precauciones, muchas veces sencillas o elementales, las enfermedades no harían los estragos que producen en todos los hogares, convertidos en hospitales por practicar el sistema tan chileno, de no prevenir y remediar cuando los males están producidos. Uno de los mejores preventivos contra la grippe, según todos los médicos, es tener bien arreglada la digestión y limpios los intestinos, lo que ahora se hace con agrado usando la **Janostine**, que es un delicioso bombón laxitativo, purgante, fabricado por el **Laboratorio Central Farmacológico Francés de Blanc-Mesnil**, que hasta los niños más delicados y odiosos lo toman con gusto. Está recomendado por el doctor Robert Crepin, de la Facultad de Medicina de París y por los mejores médicos chilenos. Lo importa la **Casa Otto Fuhrimann, calle las Rosas 1123-1127.** Lo recomendamos especialmente a las madres como recurso precioso para asegurar la salud de su familia; pueden encontrarlo también en **la Botica Francia, Estado 154; Botica Greve, Ahumada 246; Botica Belisario Andrade, San Diego esquina Eyzaguirre.**

— COMTESSE IVON

PRIMAVERA

Como un digno recibimiento a la estación de las flores, la Galería de Novedades expone el surtido más selecto y variado en SEDERIAS, donde podrán satisfacer sus deseos las más expertas y exigentes compradoras.

EXHIBIMOS:

TAFETAN, CREPE GEORGETTE, ESPUMILLAS, RASO LIBERTY, JERSEY, FALLA, CHARMEUSSE, SATIN CREPE, TAFETAN ESCOCES, LAMAS DORADAS, VELOS, RASO DUCHESSE, PONGE, GABARDINA, TRICOTINA, FRESCALINE, YERSINA, TULES, MALLAS.

GALERIA DE NOVEDADES
CASA ABOGABIR
21 de Mayo 511 - Monjitas 879

CRONICA FEMENINA

COMO HACEN SUS EXPOSICIONES LOS GRANDES MODISTOS DE PARIS. — LOS MODELOS VIVOS. — PAQUIN, MADELAINE Y MADELLINE, PREMET, BERNARD, JEUNY, ETC

Mucho se ha dicho que París es la ciudad del buen gusto, y aunque hay en Europa diversos puntos exquisitos, después de recorrerlos todos, se hace necesario reconocer, que París es único dentro de la amplitud de su refinamiento estético.

Ningún punto de la tierra, posee más difundido que París, el concepto de la proporción, ni el surtido de la armonía de la liviandad de la gracia.

Es por eso que sus mujeres menos bellas que las italianas, y que las rusas, y aún, que las mujeres orientales, han sido consideradas siempre las más atrayentes, y el chic de la francesa, no lo posee, ninguna otra mujer sobre la tierra.

Los franceses tienen el culto por la forma y, a ello le deben gran parte de su prosperidad nacional. A la mujer francesa, le interesa igualmente ser buena, como ser bella, ambas cosas, constituyen para ella un deber.

No hay elocuencia sin atractivos; ni hay atractivos sin carácter, ni gracia; y, no hay gracia sin chic, sin trapos, sin exterioridades agradables.

Y, es dentro de este concepto, como el arte de vestirse, ha llegado en Francia, al máximum de su refinamiento.

Cada casa posee uno o varios dibujantes, de los más reputados, que se esmeran en producir figurines o modelos, cuya combinación de colorido y de línea constituye un verdadero triunfo artístico.

La Condesa de Noeilles, y como ella, grandes damas del mundo parisiense, poseen sus dibujantes, encargados de hacer ejecutar a los modistos los modelos diseñados especialmente, considerando el tipo, el colorido, las proporciones, y hasta el más mínimo detalle, de la figura de la dama interesada.

Paquin, Premet, Bernard, y algunos otros poseen dibujantes, que cobran cientos de miles de francos por entregar una pequeña cantidad de figurines. Y, eso explica, la aparente exageración de precios, de algunas casas, que, suelen a veces pedir mayor suma, por un traje de aspecto sencillo, que por otro de confección más esmerada, pues, hay casas, que pagan más de 100,000 francos, por la confección sola, de los modelos de la temporada.

Hoy día en París, cada apertura de exposición, en las grandes casas, constituye un **hecho de arte**, sensacional, como una exposición de cuadros, u otro hecho artístico cualquiera. Asisten casi todos los artistas de París; la nobleza y, lo más selecto entre los grandes compradores de cada país. Yo tuve ocasión de presenciarlas, acompañada por **Madame Pouget**, a quien por especial deferencia le concedieron autorización de invitarme. No celebraré nunca lo bastante, esta fineza de mi distinguida amiga, pues, me proporcionó un rato de interés incomparable, y a la vez, me hizo conocer lo que es la verdadera elegancia de París.

Antes de continuar refiriendo mi impresión sobre las exposiciones y otras cosas que con ellas se relacionan, les haré conocer una observación de París, que me parece interesante.

No hay en París nada que pueda considerarse de mal gusto, porque hasta la pacotilla la presentan agradablemente, pero ninguna tienda expone, a vista del público ordinario, lo que tiene de original y de chic. Sólo visitando las grandes casas, puede conocerse lo que es, realmente, el buen gusto de París. Además, lo que está a la vista, es relativamente igual en todas partes, y está al alcance de cualquier fortuna, de manera que, la dama que no quiere vestir como la vendedora de una tienda, o como una demoiselle cualquiera, está obligada a elegir modelos especiales.

Entre muchas exposiciones, a las cuales asistí siempre, con Madame Pouget, recuerdo con especial interés la de Bernard.

Nos introdujeron en un gran salón tapizado de azul y oro, todo cubierto de grandes espejos, en donde cada persona, debía entrar y tomar asiento, presentando su número y su tarjeta, y, en donde se guardaba un recogimiento casi religioso.

Luego comenzó el desfile de modelos. Los trajes sastres. ¡Qué maravilla cada uno! Sencillos, grises y azules en su mayoría, pero de línea irreprochable y admirablemente armonizados con el sombrero, las medias, el maletín y los guantes; con esa observación minuciosa del detalle, que constituye la mayor, la única elegancia diré, del verdadero traje sastre.

En seguida, continuaron los trajes de noche, de línea sencilla, en tonos fuertes, amplios de falda y en su mayor parte bordados. Luego el elegante traje de tarde, sencillísimo, grise y amarillo, como novedad, en gros, crêpe, charmeusse, etc., y en las formas más diversas.

Puede decirse que ahora se usa todo lo que sea de buen gusto.

Puedo decir sí, que el precio en las grandes casas, ha subido bastante. Las telas bajan en París, pero suben los arriendos, la mano de obra y muchos otros detalles, en forma que, cualquier modelo de buena casa, vale lo menos mil o dos mil francos. Sólo a los grandes compradores, se les hacen rebajas excepcionales, de ahí resulta que, vale más adquirir un traje de Premet o Jeuny, etc., en una tienda, que encargarlo directamente.

Con gusto, les habría descrito algunas combinaciones nuevas, y otras cosas originales que he visto en la confección de los trajes de las grandes casas, pero el tema es largo, y además, en la exposición que hará el Jueves la Maison Pouget, ustedes podrán ver lo que hay de nuevo en París, y de mejor gusto.

M. S. T.

REGYL
Cura todas las enfermedades del estómago: Eructos, Calambres, Agruras, Quemas, Pesadeces, Vértigos, Flatulencias, Fermentaciones pútridas.
Efectos inmediatos y duraderos. Muestras y prospectos gratis a solicitud de los médicos.
Unico concesionario:
A. DOBRY, San Ignacio 88

Comunico a las Señoras que
"La Santiaguina"
107-SAN DIEGO-107
Ofrece sus talleres para
PLISADOS Y CALADOS
MODELOS NUEVOS
y confecciones en general. Precios módicos

MANANA
AGOSTO
1
LUNES
NUEVA ERA ECONOMICA

Invitamos cordialmente a nuestra clientela y al público a presenciar el 1.er Sorteo en dinero efectivo, correspondiente al mes de Julio, que se realizará en nuestro Almacen, CATEDRAL 1063, a las 5 P. M., ante el Notario don Luis Cousiño Talavera.

CASA Sto. DOMINGO

INFORMACIONES DEL EXTERIOR

Servicios de nuestros corresponsales especiales, vías Eastern y All America Cables, Inc., de "The Associated Press", vía All America Cables Inc. y de la Agencia Havas

GRAN BRETAÑA ACCEDE A LA PROPOSICION FRANCESA REFERENTE AL ENVIO DE TROPAS ALIADAS A LA ALTA SILESI

LA SITUACION EN MELILLA MEJORA PAULATINAMENTE

Se firma el protocolo que clausura la conferencia de los Estados del Báltico

Kameneff acepta las condiciones impuestas por Mr. Hoover para el envío de provisiones a Rusia

SEIS MILLONES DE HAMBRIENTOS MARCHARIAN SOBRE MOSCOW

Mr. Lloyd George hace en Thame interesantes declaraciones manifestando la opinión del Gobierno de Gran Bretaña respecto de las dificultades suscitadas recientemente con Francia

GRAN BRETAÑA

LOS ROJOS DE SIBERIA ATACAN UN TREN BLINDADO

resultando varios muertos y heridos japoneses

LONDRES, 30.— Los diarios reproducen una información del "Asahi" de Tokio, procedente de Vladivostock, en la cual se anuncia que los rojos de Siberia atacaron un tren blindado en Nicolaievski, resultando muertos 20 soldados japoneses y numerosos heridos, entre los cuales se cuenta un Coronel japonés.

Se agrega que el Gobierno japonés decidió adoptar enérgicas medidas.

UN MENSAJE DE LORD STANFORDHAM A LORD NORTHCLIFFE

LONDRES, 30.— El Secretario del Rey, lord Stanfordham, ha dirigido el siguiente cablegrama a Lord Northcliffe:

"He comunicado al Rey su mensaje, recibido esta mañana. Su Majestad se alegra de que él venga a confirmar la declaración hecha ayer en su nombre, en la Cámara de los Comunes, por el Premier".

DECLARACIONES DE MR. LLOYD GEORGE EN THAME

Los motivos que tiene Gran Bretaña para evitar todo peligro de guerra futura

THAME, 30.—Mr. Lloyd George, en la ceremonia del descubrimiento del monumento eregido a la memoria de los caídos en la guerra dijo:

"Hemos tenido recientemente algunas diferencias con Francia respecto de la interpretación de una parte del Tratado de Paz y ambos Gobiernos han hablado con entera franqueza. Este es su derecho. Una conversación franca trae generalmente como consecuencia un buen acuerdo. Los pensamientos que trabajan ocultamente son peligrosos. Es mucho mejor obrar al aire libre y así lo hemos hecho con excelentes resultados".

Después de manifestar que las dificultades preliminares habían sido solucionadas y de anunciar próximas reuniones de los aliados, Mr. Lloyd George continuó:

"Gran Bretaña reclama únicamente tener voto en la interpretación de la paz para cuya obtención ha hecho tantos sacrificios. No pide tener voto predominante o determinado. Esto sería una petición tan arrogante que no habría potencia aliada que se respetara a sí misma que pudiera tolerarla.

"Solamente pedimos un voto igual al de los demás y aún estamos dispuestos a ir más allá en nuestras concesiones. Reconocemos plenamente que los sacrificios mayores realizados por Francia le permiten formular reclamaciones especiales para que sus intereses sean considerados primeramente en algunas cuestiones, que el peligro está más cercano a sus fronteras, más visible a sus ojos, y que causas históricas, algunas de ellas muy recientes y muy frescas en su memoria hacen que sus aprehensiones sean más vivas que las nuestras.

"Sin embargo, quiero decir solamente, en forma respetuosa, que esas consideraciones, a pesar de que dan a Francia mayor derecho para que sus reclamaciones sean oídas, no son de carácter tal que lleguen a menoscabar la calma de los raciocinios. El Imperio británico no tiene sino una preocupación en esta cuestión y es que la paz tan caramente alcanzada sea una paz verdadera e inmediata. Una paz diferida es una guerra a medias.

"Tengamos esa paz para cuya adquisición ha sido derramada tanta sangre noble. Nuestros soldados no han perecido para que las naciones continúen odiándose las unas a las otras y para que se organicen nuevos conflictos más sangrientos aún que aquellos a que han tenido que hacer frente.

"Si Gran Bretaña aparece siempre retrayéndose, aconsejando siempre paciencia y recomendando siempre moderación, es porque esta terrible guerra nos ha enseñado el valor de la paz.

"Nuestro único temor es que los aliados, impulsados por deseos errados empleen su indudable poder en forma que los conduzca hacia un nuevo conflicto, pues una nueva guerra sería terrible más allá de cuanto puede imaginarse. Los medios bélicos de destrucción aumentan en potencia año por año y mes por mes.

"Poco antes de que las campanas de la paz fueran echadas al vuelo teníamos preparadas las más horrendas maquinarias que el mundo puede haberse imaginado, y no dudamos que esos mismos elementos hayan sido igualmente perfeccionados por el otro lado. El ingenio de los hombres desarrollará esos horrores y nadie puede concebir lo que la próxima guerra podrá llegar a ser. La Europa toda puede llegar al mismo estado en que ha quedado el norte de Francia.

"Debemos estar alertas. Debemos proteger a nuestros hijos de los odios reconcentrados que un día, al estallar destruirían la alegría y dejarían a los hombres aplastados bajo las ruinas de la civilización locamente destruída por ellos.

"En caso de que esto suceda, nuestros valientes jóvenes habrán perecido en vano y millones más de valientes hombres habrán sacrificado sus vidas, en los cinco continentes para un propósito inútil. Esta es la razón por qué Gran Bretaña que, en 1914, entró a la guerra, emplea ahora los mismos esfuerzos en la paz".

FRANCIA

SE HA PRODUCIDO UN VISIBLE ACERCAMIENTO ENTRE FRANCIA E INGLATERRA

PARIS, 30.— Se ha producido un visible acercamiento entre Francia e Inglaterra en la cuestión de la Alta Silesia como resultado de las conversaciones habidas entre el Premier Briand y el Embajador inglés, Mr. Hardinge.

En los círculos oficiales se espera ahora que la reunión del Supremo Congreso se verificará el 4 de Agosto próximo y que mientras tanto se llegará a un completo acuerdo con respecto al envío de refuerzos a la Alta Silesia.

LLEGADA DE LOS SOBERANOS RUMANOS A PARIS

PARIS, 30.—Los soberanos rumanos acompañados de la Princesa Eliana, llegaron a esta capital de incógnito. Los soberanos depositaron flores cogidas en los campos de batalla rumanos sobre la tumba del soldado desconocido.

GRAN BRETAÑA ACCEDE

AL ENVIO DE TROPAS ALIADAS A LA ALTA SILESIA

PARIS, 30.— El Embajador de Gran Bretaña, lord Hardinge, informó a M. Briand, con carácter de urgencia, en la tarde de hoy, que Gran Bretaña está dispuesta a aceptar la proposición francesa de enviar tropas a la Alta Silesia y que el Embajador británico en Berlín ha recibido instrucciones para unirse a la petición dirigida por sus colegas francés e italiano al Gobierno alemán, a fin de que facilite, por todos los medios posibles, el transporte de las tropas aliadas a través del territorio alemán siempre que así lo requiera la situación en la Alta Silesia.

Lord Curzon propone que el Consejo Supremo se reuna en París el 8 de Agosto, por cuanto es imposible al premier italiano asistir antes a la reunión.

Mr. Lloyd George concurrirá a la reunión si así lo desea Francia.

La respuesta británica es de carácter excesivamente cordial y Lord Hardinge ha manifestado su satisfacción por el desaparecimiento de las recientes dificultades.

ITALIA

EL NUEVO EMBAJADOR DE LOS ESTADOS UNIDOS

ROMA, 30.— El nuevo Embajador de los Estados Unidos presentó al Rey sus credenciales.

EL ANARQUISTA MALATESTA ES ABSUELTO

MILAN 30. — La Corte de los Assises absolvió al anarquista Malatesta y a sus compañeros que estaban procesados por los delitos de prensa y complots anarquistas.

EXPLICACIONES SOBRE LA SITUACION EN ALTA SILESIA

ROMA 30. — La Comisión Parlamentaria de Relaciones Exteriores escuchó al señor Della Torreta y al señor Demarinis, los cuales dieron amplias explicaciones sobre la situación en Alta Silesia.

ESPAÑA

LOS ESPAÑOLES HAN PERDIDO EN MELILLA 4 MIL HOMBRES

y abundante material de guerra

LONDRES, 30.— "The Times" ha recibido un despacho de su corresponsal en Melilla, en que se informa que las pérdidas españolas en los dos primeros días de combate, fueron alrededor de 4 mil hombres, cuarenta cañones, muchas ametralladoras y 85 toneladas de municiones.

Además una gran cantidad de armas y de equipo quedó abandonado en el campo de batalla.

Se agrega que al tenerse noticias del suicidio del General Silvestre y de su Estado Mayor, se produjo un gran pánico en Melilla.

La desaparición del General Silvestre contribuyó grandemente a la desorganización que se siguió después.

LA SITUACION EN MELILLA ESTA MEJORANDO PAULATINAMENTE

MADRID, 30.—El señor Allendesalazar declaró que la situación de Melilla está mejorando paulatinamente.

El Goierno está recibiendo una gran cantidad de comunicaciones de los ayuntamientos de la sula y del exterior expresan deseos de que se dé a los quíes un duro castigo como salía de las crueldades a que sometido a muchos españoles

LA SITUACION ESPAÑOLA MARRUECOS HABRIA M RADO

MADRID, 30.—Se anuncia la situación española en M cos ha mejorado. Se está rrollando una enérgica acción orden del general Bereng

Se han desembarcado hombres.

PARTIDA DEL GENERAL VALCANTI

MADRID, 30.—Se di Melilla el general Cavalcan partida revistió todos los teres de una manifestación tica.

COMUNICADO DEL GEN BERENGER

MADRID, 30.—Un com del general Berenguer que la situación en Melilla o menos igual; que la Sanjurjo se estableció en posiciones y que fué barr la metralla la caballería que se acercó a las líneas ñolas.

Agrega dicho comunicado conservan las antiguas p y que se han conquistado nuevas.

Los aviadores observan vimiento enemigo.

El Centenario de la Independencia del Perú

El Embajador Extraordinario de los Estados Unidos formula declaraciones que provocan animados comentarios en la prensa continental

DECLARACIONES DEL EMBAJADOR EXTRAORDINARIO DE LOS ESTADOS UNIDOS

BUENOS AIRES, 30.—El Embajador Extraordinario de los Estados Unidos a la celebración del centenario peruano, en el banquete ofrecido a los Embajadores, pronunció las siguientes palabras, refiriéndose a la guerra del Pacífico, de la cual surgió la controversia de Tacna y Arica:

"El Perú no olvida ni jamás olvidará su hora de prueba y de despojo y cuenta no solamente con la simpatía sino también con el respeto de su hermana mayor.

"Relacionados con esas cosas, hay otros puntos de vistas que expresaré, puntos aprendidos en estos últimos años y que son lecciones de elevados principios en el gobierno de los pueblos:

"Primero, la fuerza no constituye derecho.

"Segundo, los tratados concertados no pueden ser violados impunemente como simples pedazos de papel.

"Tercero, hay una fuerza efectiva en la opinión pública internacional a la cual ninguna nación puede oponerse."

LOS FESTEJOS REALIZADOS EN BUENOS AIRES CON MOTIVO DEL CENTENARIO

LIMA, 30.— Los diarios hacen resaltar y agradecen los numerosos festejos realizados en Buenos Aires en conmemoración del Centenario peruano.

Los diarios han dado ediciones de 150 páginas. El mensaje que el Presidente leyó ayer en la apertura del Congreso, se juzga lacónico pero muy interesante.

LAS FESTIVIDADES DEL CENTENARIO

LIMA, 30.— Anoche se efectuaron varias veladas en instituciones obreras, retretas militares, funciones de gala, corsos de flores, etc.

El baile dado en el Club Nacional fué un gran suceso social. Asistió a él el Presidente Leguía con la banda presidencial terciada. Las Embajadas concurrieron de gran gala.

COMENTARIOS DE "EL DIARIO"

SOBRE EL CENTENARIO PERUANO

BUENOS AIRES, 30.—"El Diario" dice que Leguía ha aprovechado el acto de apertura del Congreso al cual fueron invitadas las embajadas extranjeras para avivar el antiguo pleito con Chile.

"Al dirigirse a este país en forma agria, dice, Leguía ha dado una nota imprudente e incómoda para las embajadas que fueron a una fiesta de paz. Con ella persigue aumentar sus prestigios de caudillo, aparentando ser depositario del celo patriótico. La situación de las Embajadas, particularmente de la Embajada argentina, resulta incómoda teniendo que oír una serie de acusaciones dichas en palabras violentas contra Chile."

"El Diario" oserva en seguida que las informaciones telegráficas no dan cuenta de un sólo acto social brillante, ni de una gran comida de la sociedad limeña tradicional por su generosa hospitalidad y la cual no lo ha hecho sencillamente porque no ha querido formar en la comitiva del caudillo que llegó al poder mediante un audaz manotón.

COMENTARIOS DE "LA NACION"

SOBRE EL DISCURSO DEL EMBAJADOR NORTEAMERICANO EN LIMA

BUENOS AIRES, 30.—"La Nación" de hoy, con el título, de "Declaraciones sensacionales", se refiere al discurso del Embajador de los Estados Unidos, Mr. Douglas, pronunciado en el banquete de Lima en honor de las Embajadas.

El artículo considera que se trata de una manifestación de extraordinaria importancia llamada a provocar graves preocupaciones políticas en este continente.

"El contenido de este discurso, agrega, es una concreta referencia a la cuestión del Pacífico y establece principios de política internacional que dado el elevado cargo del exponente y su investidura oficial, tiene un significado más trascendente que el de una doctrina inspiradora.

"Las informaciones telegráficas publicadas dan a las palabras del Embajador de la Unión una singular claridad frente al problema del tratado de Ancón y parecen encerrar la opinión de los Estados Unidos sobre esta delicadísima materia. El Embajador dijo que hay relacionadas en estas cosas otros puntos de vista aprendidos en estos últimos años y que son lecciones de elevados principios de Gobierno de los pueblos, a saber: primero, que la fuerza no da derechos; segundo, que los tratados celebrados no pueden violarse impunemente como meros trozos de papel; y tercero, que hay una fuerza efectiva de opinión pública internacional ante la cual ninguna nación puede ponerse de frente y al mismo tiempo prosperar.

"La Nación" dice que por el país que representa el Embajador y por el momento en que han sido emitidas estas declaraciones no pueden ser un arranque de entusiasmo literario ni una inocente exposición de doctrina, sino que ellas reflejan una serena y meditada exposición de política y de principios de derecho internacional que responden a una orientación definida del Gobierno de la Unión.

El artículo termina diciendo que es prudente esperar las ampliaciones necesarias del suceso para tener una definición sobre sus alcances y el sentido de su ampliación.

"Sin embargo, conviene, dice el diario aludido, prestar atención a las incidencias que sobrevengan, pues acaso ellas traerán consigo la solución venturosa que todas las naciones de América desean para el pleito del Pacífico."

LA CELEBRACION DEL CENTENARIO DE LA INDEPENDENCIA

LIMA, 30.—Prosiguen desarrollándose las fiestas en medio del mayor entusiasmo, siendo los héroes del día los miembros de las embajadas y los militares y marinos argentinos.

La federación de gremios obreros ofreció una velada en honor de los granaderos de San Martín, resultando el acto muy lucido.

Las regatas efectuadas ayer en honor de las marinerías extranjeras resultaron muy animadas, realizándose varias competencias entre los equipos nacionales, los argentinos y los franceses.

Las carreras de gala en honor de las embajadas resultaron espléndidas asistiendo más de 20 mil personas. La concurrencia ovacionó con delirio al general Mangín, al Embajador argentino Monseñor Duprat y al Embajador boliviano, señor Iturralde. Después de las carreras se organizó un desfile popular de simpatía a las repúblicas de Colombia, Argentina, Francia, Estados Unidos y Bolivia.

Mañana se efectuará la colocación de la primera piedra del Palacio de la Legación argentina, que el Gobierno ha obsequiado a esta república.

Un general norteamericano mandará las fuerzas que participarán en la gran revista militar del día 2 de Agosto.

Mañana se efectuará la procesión de carros alegóricos en la cual la Liga de Defensa presentará un tanque de guerra como réclame en favor de las erogaciones para armamentos.

Los diarios no se publicarán el 1.o de Agosto.

La situación en el Cercano Orien

ISMID BAJA HABRIA SIDO RELEVADO DEL COMANDO DE LAS TROPAS TURCAS

ATENAS, 30.—El diario "Kronnika", informa que Ismid Bajá ha sido relevado del comando de las tropas y reemplazado por General Nourenddi Pashá.

ARRESTO DE CIUDADANOS GRIEGOS HECHOS POR LOS TURCOS

ATENAS 30 — Los turcos arrestaron el 15 del presente a 60 ciudadanos griegos en Adalia y los deportaron al interior, obligándolos a pagar los gastos de viaje.

El comandante del acorazado "Duilio", protestó de esta medida, porque entre los arrestados varios indígenas del Dode pero estas protestas resulta tiles.

Finalmente, varios grie parados por los italianos ron la oferta propuesta p mandante del "Duilio", transportados a Rhodes.

LA SITUACION MINIST ES CRITICA

CONSTANTINOPLA 30. situación del Gabinete se ta quebrantada debido a calabros sufridos por las nacionalistas.

Se dice que es posible q binete presente su dimisi

ALEMANIA

EL GENERAL LEROND LLEGA A BERLIN

BERLIN, 30.—Ha llegado a ésta el general Lerond que va con destino a París.

LAS GESTIONES DE PAZ ENTRE ALEMANIA Y ESTADOS UNIDOS

BERLIN, 30.— El Ministerio de Relaciones Exteriores de Alemania ha manifestado su creencia de que las negociaciones iniciadas entre el Comisario norteamericano, Mr. Dresel y el Ministro de Relaciones von Rosen, hace tres semanas, han progresado lo suficientemente para poder declarar que se ha realizado un trabajo que ha permitido establecer una base para que muy pronto se concluya la paz, en forma oficial.

EL COMITE ALEMAN D SILESIA SOLICITA UNA TA RESOLUCION DE L TION SILESIANA

BERLIN 30. — El co mán de Alta Silesia telegr

Contador

Inglés, competente, todos ramos contabilidad. Perfecto conocimiento cambio. Dominio absoluto del castellano, desea emplearse.

Dirigirse: K. L. M.

CASILLA 81 D.

COLON

los mejores cigarrillos con tabaco hebra.

20 cts. paquete

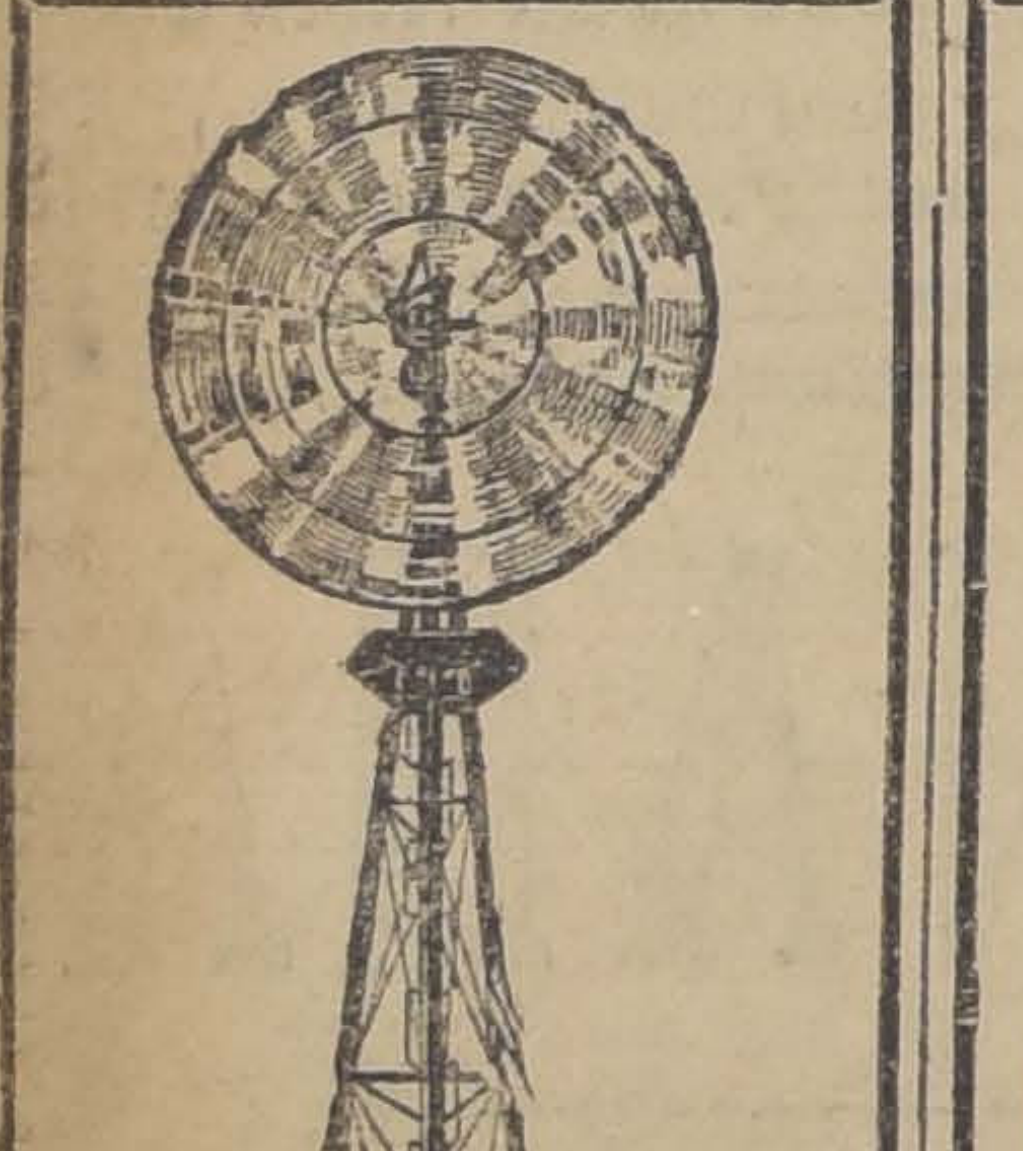

"CHALLENGE"

El mejor molino a viento. Importadores: Departamento de Maquinarias de

MORRISON y Co.

AHUMADA 65 - 77 — SANTIAGO

All América Cables, Incorporated

(CABLE CENTRAL)

REBAJA DE TARIFAS A ALEMANIA

Desde el 1.o de Agosto, la tarifa a Alemania "Vía Cable", será rebajada a $ 0.70 centavos oro americano por palabra, y desde la misma fecha será igualmente rebajada la tarifa a Alemania "Vía Radio Corporation of America", en conección con nuestros cables directos a los Estados Unidos, a $ 0.65 centavos oro americano por palabra. Se aceptan por esta Vía cablegramas ordinarios, urgentes, (triple tarifa), diferidos, (a media tarifa) y cablegramas de prensa o noticiosos.

Llamamos la atención del público a nuestro servicio de Cartas Semanales (Week End Letters) para todas partes de los Estados Unidos o Europa. Estos cablegramas se aceptan en cualquier día de la semana para ser trasmitidos los Sábados en la noche y para ser entregados en New York el Lunes siguiente, o para seguir a otros puntos por correo. Estos últimos deberán llevar la dirección postal completa.

Por más pormenores dirigirse a las oficinas de la Compañía, Huérfanos 1041.

SPLENDID - HOTEL

EX-COPPOLA

Al pié del Santa Lucía

AGUSTINAS 517. — TEL. 5086

Propietario:
MARTIN OEHLMANN

ALMUERZO, DOMINGO 31 DE JULIO

Huevos a la Russe
Sopa Charcutiere o consomme
Congrio frito
Ravioles a la Genovesa o tallarines al jugo
Carré de chancho a la jardinera
Bruselas a la mantequilla
Pavo asado con ensalada de apio
Masedonia de fruta
Café

CUBIERTO: $ 3.50.

LOTERI

En la 1.a página de Nación" va todos los el aviso de

E. TURR

FONOLAS PATH

Las más elegantes
Las más económicas
Las más sonora

He aquí tres armas que triunfarán por su noble

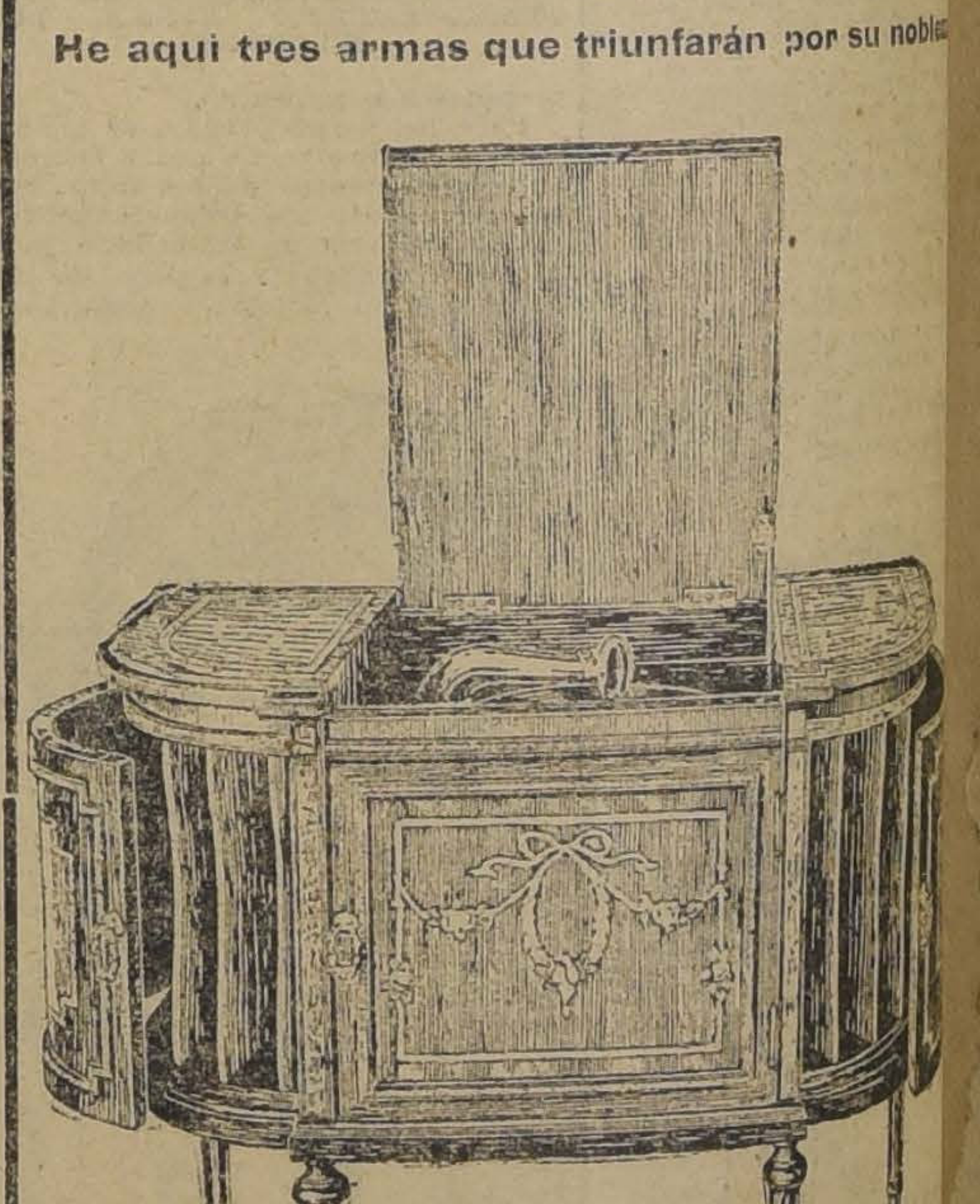

Con facilidades de pago entregamos nuest Fonolas, garantidas y accionadas con agujas zafiro de duración eterna.

Solicite catálogos.

UNICOS AGENTES

SIMON Hnos

Bandera esq. Sto. Domingo :- Casilla 29 :- Santiago

Distribuidores: CASA FRANCESA, Santi

gobiernos aliados y a la Conferencia de Embajadores, solicitando una urgente resolución definitiva de la cuestión silesiana, en el Consejo Supremo que se celebrará el 4 de Agosto próximo.

EL CORAZON DE LA REINA DE BAVIERA

MUNICH 30. — El corazón de la reina de Baviera fué depositado en presencia del rey en la capilla Atleeting.

TRATADO ENTRE ALEMANIA Y SUIZA

BERLIN 30. — La Agencia Wolff anuncia que Alemania y Suiza están ya por concluir el tratado de arbitraje y conciliación.

PROCLAMA DEL GOBIERNO ALEMAN

BERLIN 30. — El Gobierno alemán publicó una proclama en que recomienda a los habitantes de Alta Silesia la mayor reserva, en atención a la próxima resolución que recaerá sobre la suerte de esa región.

RUSIA

MOVILIZACION DE TROPAS PARA DETENER LA INVASION DE LOS HAMBRIENTOS

LONDRES 30. — Se informa que el Gobierno de los soviets ha movilizado 12 divisiones de infantería y 2 de caballería para detener el avance de las poblaciones que, acosadas por el hambre, pueden intentar la entrada a Moscou.

LA RESPUESTA DE KAMENEFF A LA NOTA DE MR. HOOVER

RIGA, 30.— La siguiente es la respuesta dirigida a Mr. Hoover por el Jefe del Comité de auxilios contra el hambre, Kameneff:

"El Gobierno de Rusia, habiéndose impuesto de las proposiciones hechas por Mr. Hoover a nombre de la Asociación de Socorros norteamericana, encuentra que esas proposiciones, inclusa la cuestión de la liberación de los ciudadanos americanos, son aceptables".

Los representantes norteamericanos en esta ciudad consideran que la nota de Kameneff sirve además de respuesta a la de Mr. Hughes.

Los encargados de la Asociación de Socorros declaran que los aprovisionamientos de que disponen en los Estados del Báltico son insuficientes para grandes e inmediatos socorros, de suerte que debe enviarse apresuradamente mayores aprovisionamientos desde los Estados Unidos.

SEIS MILLONES DE HAMBRIENTOS MARCHARIAN SOBRE MOSCOU

en un esfuerzo desesperado para obtener alimentos

NUEVA YORK 30. — Según despachos recibidos de la Rusia sovietista la situación es terrible a causa del hambre.

Según informa el diario oficial "Insvestia", seis millones de hombres hambrientos marchan sobre Moscou en un esfuerzo desesperado para obtener alimentos.

En Tamboff la gente hambrienta asaltó los almacenes y se ha comido hasta los caballos pertenecientes a las bombas de incendio.

Según una información de Reval, recibidas por el "New York Herald", el hambre causa cambios profundos en el sistema ideado por los bolsheviquis, quienes tratarían ahora de buscar el apoyo de otras clases en su deseo titánico de aminorar los males de la actual situación.

FINLANDIA

CLAUSURA DE LA CONFERENCIA DE LOS ESTADOS BALTICOS

HELSINGFORS, 30. —Se firmó el protocolo clausurando la Conferencia de los Estados Bálticos.

El Ministro de Relaciones proclamó la resolución de los Estados interesados en convocar a conferencias periódicas a los Ministros de Relaciones de dichos Estados, en interés de la paz duradera de la Europa oriental.

ESTADOS UNIDOS

RUSIA PODRA SER SOCORRIDA 40 HORAS DESPUES DE DAR LIBERTAD A LOS PRISIONEROS NORTE-AMERICANOS

WASHINGTON 30. — Mr. Hoover declaró que se podría prestar socorros a los rusos hambrientos 40 horas después que hayan sido puestos en libertad los ciudadanos americanos que están prisioneros en Rusia.

El Gobierno no ha recibido aún una comunicación oficial de la decisión tomada por los soviets, pero se indica que la aceptación tal como la señalan los despachos de la prensa de Riga sería considerada como suficiente.

INFORMACIONES COMERCIALES

LOS CAMBIOS

NUEVA YORK, 30.— Hoy se ha fijado los siguientes tipos de cambio:

Gran Bretaña, 3.56.12 dólares por libra esterlina.
Francia, 7.62 centavos oro por franco.
Italia, 4.21 centavos oro por lira.
Suiza, 16.38 centavos oro por franco.
España, 12.80 centavos oro por peseta.
Suecia, 20.40 centavos oro por corona.
Noruega, 12.80 centavos oro por corona.
Dinamarca, 15.15 centavos oro por corona.
Alemania, 1.23 centavos oro por marco.
Austria, 0.11 centavo oro por corona.
Japón, 48 centavos oro por yen.
Argentina, 65.87 centavos oro por peso.

ECUADOR

FALLECIMIENTO DE UN DIPLOMATICO COLOMBIANO

GUAYAQUIL, 30.— Informaciones procedentes de Bogotá, anuncian el trágico fallecimiento del señor Julio Betancourt, que últimamente había sido nombrado Ministro de Colombia en el Ecuador.

LLEGADA DE UN SENADOR PERUANO

GUAYAQUIL, 30.— Procedente de Quito llegó el senador peruano señor Miguel Grau.

INGLES
recién llegado. Profesor de inglés y contabilidad. Clases particulares. Cursos diarios y nocturnos.
ST. JONH WOODD.
CALLE LIRA 287
Casilla 2152

URUGUAY

PRORROGA DEL CIERRE DE LAS ESCUELAS

MONTEVIDEO, 30.— Las autoridades escolares han resuelto prorrogar por 15 días más el cierre de las escuelas, en vista de la persistencia de la grippe.

FALLECIMIENTO DEL DOCTOR ANGEL COLOMBO

MONTEVIDEO, 30—Víctima de una infección contraída en el desempeño de su profesión falleció el doctor Angel Colombo.

El extinto presidió últimamente la Asociación uruguaya de foot-ball.

ARGENTINA

HOMENAJE AL EJERCITO ESPAÑOL

BUENOS AIRES, 30.— Un núcleo de caballeros argentinos, secundado por miembros de las colectividades de varios países sur-americanos, organizarán un acto de homenaje al Ejército español, con motivo de los sucesos de Marruecos.

BUENOS AIRES 30. — **Homenaje al ejército español.** — Numerosos españoles se han presentado al consulado pidiendo que se les envíe a Marruecos. El consulado español embarcó el primer contingente a bordo del vapor "Victoria Eugenia".

Un núcleo de caballeros argentinos, secundados por miembros de la colectividad sur-americana, organizan un homenaje al ejército español.

BOLIVIA

BANQUETE OFRECIDO POR EL MINISTRO DEL PERU

LA PAZ 30. — Anoche se celebró con un gran banquete dado por la Legación del Perú, el aniversario del Centenario de la Independencia de dicho país.

A este banquete asistieron el Presidente, los Ministros, el cuerpo diplomático residente y unas quince familias.

PERU

EL DESMENTIDO SOBRE EXISTENCIA DE UN ACUERDO SECRETO PERUANO-COLOMBIANO

LIMA, 30.— La Cancillería ha recibido informes de Bogotá anunciando que el Ministro de Relaciones declaró ante el Senado que era inexacta la existencia o tramitación de un acuerdo secreto con el Gobierno del Perú.

INFORMACIONES DEL INTERIOR

VALPARAISO

FIESTAS POPULARES. — Hoy se llevará a efecto en la cancha de carreras de Las Zorras la tercera de las fiestas populares organizadas por la comisión nombrada por la Municipalidad para proporcionar diversiones populares y honestas al vecindario.

El paperchase de hoy

En los campos de Qpilpué y Villa Alemana se llevará a efecto hoy el tercer mitin organizado por el Valparaíso Paperchase Club. La partida comenzará en Quilpué saliendo desde allí los zorros señores Carlos Pudensan y Alfredo Goldsack.

Terminado el paperchase, se servirá un almuerzo en la villa que el señor René Pudensan posee en Villa Alemana.

Movimiento marítimo

Ayer entró:
Goleta Piquero, de Juan Fernández, con pesca.
Ayer debieron salir:
Vapor Magallanes, para Punta Arenas e intermedios.
Vapor Guatemala, para Coronel e intermedios.
Vapor Northe American, para Coquimbo e intermedios.
Vapor Hancock Comty, para Talcahuano e intermedios.
Goleta Chita, para Los Vilos e intermedios.
Remolcadora Lobo, para Lirquen llevando a remolque la chata Don Augusto.
Ayer eran esperados:
Vapor Seiyo Maru, de Hong Kong e intermedios.
Vapor Orompello, de Coronel e intermedios.

VALDIVIA

VALDIVIA. — **Asesinato de un carabinero.** — A la Comandancia del Escuadrón Osorno se comunicó, ayer, la noticia de haber sido asesinado en Máfil el carabinero Pedro Sepúlveda.

Los asesinos son algunos mineros, quienes apalearon y apuñalearon horriblemente a su víctima.

Dos de los criminales están detenidos.

Dos jóvenes abogados en el lago Llanquihue. — El Domingo en la tarde en circunstancias que los jóvenes Luis Espinosa y René Bombollet, navegaban en un bote a la vela en el lago Llanquihue, fueron sorprendidos por un furioso temporal que les volcó la embarcación.

Dichos jóvenes, a pesar de ser buenos nadadores, lucharon en vano por salvar sus vidas, pero todo fué inútil, pues las velas del bote los cubrieron completamente impidiéndoles nadar libremente.

Sus cadáveres fueron trasladados a Puerto Varas.

OSORNO. — **El Correo.** — El 26 del presente mes el gobernador hizo una visita al Correo de la ciudad.

A pesar de la escasez de personal y del recargo de trabajo que hacen que el servicio sea hecho en forma dificultosa, el Gobernador felicitó al administrador de esa repartición.

BOX

EL MATCH DE ANOCHE EN EL HIPPODROME CIRCO

Floridor Pino se asigna el triunfo por puntos

Ante una buena concurrencia se realizó anoche en el Hippodrome Circo el anunciado encuentro a doce vueltas entre los excelentes pesos medios Floridor Pino y Luis A. González.

El espectáculo se inició con un match a seis rounds, entre Antonio Díaz y Eduardo Corbalán, correspondiendo el triunfo por knock-out al primer round al boxeador Díaz.

A continuación hicieron un match a 6 vueltas los pugilistas José Ferreira y Abdón Mora, correspondiendo el triunfo al primero de los nombrados por knock-out al 4.o round. Este encuentro entusiasmó al público por la bravura de los combatientes, quienes desarrollaron el máximum de sus conocimientos y energías.

A las 10 y media P. M., hicieron su aparición en el ring los boxeadores encargados del match de fondo: Luis A. González, acompañado de A. Acuña y José Reyes, y Floridor Pino, seguido de su manager el Dr. Garros, Froilán Rojas, Julio Navarro y Roberto Sánchez.

El anunciado oficial de la Federación de Box dió lectura al contrato de pelea y asignó 63.800 kgs. para Luis González y 66 kilos al boxeador Floridor Pino.

Bajo las órdenes del réferee señor Guillermo Matte se inició el combate.

Nos limitaremos a describir las interesantes incidencias del match a grandes rasgos, ya que detallar este combate sería poco menos que imposible, dada la acometividad gastada por los combatientes, como asimismo los numerosos golpes que se aplicaron.

Desde los comienzos del combate Floridor Pino inició el ataque con fuertes derechos a la cara los que González trataba de bloquear con su clásica escuela, pero que esta vez no lo encontramos tan acertado como en sus combates con Vargas, y sobre todo con Carlos Arancibia.

A la segunda vuelta Floridor Pino inicia un fuerte rush que lleva a su contendor hasta las cuerdas en estado de semi-aturdimiento, esperando González, completamente cubierto que el gong salve su difícil situación.

Al iniciarse el tercer round se nota en González una gran reacción y es él, el que inicia un fuerte ataque con buenos derechos e izquierdos a la cara de su contendor, el que repele los bríos de González con débiles golpes al cuerpo.

El combate a la altura del sexto round logra entusiasmar vivamente al público que ve en los jóvenes boxeadores el esfuerzo deportivo y la honradez para combatir.

La lucha continúa encarnizada, en medio de los aplausos alentadores de los admiradores de ambos boxeadores.

En el noveno round Pino reacciona y ataca nuevamente con certeros golpes, que obligan a González a estar a la defensiva.

Sin lugar a dudas la décima vuelta del combate favoreció por completo a Pino, quien localizó tres excelentes izquierdos en la mandíbula de su contendor; González se desconcierta y seguido por Pino es llevado hasta las cuerdas donde semi aturdido recibe estoicamente el fuerte castigo de su rival.

Los dos finales rounds sirven para afianzar más aún la ventaja que va adquiriendo Pino y al toque de campana se ve al réferee, señor Matte, proclamar el justo triunfo de Floridor Pino.

El triunfo del joven boxeador Floridor Pino fué recibido entre aplausos por la numerosa concurrencia, que se retiró complacida del espectáculo.

En nuestra edición de mañana haremos un pequeño comentario de este interesante encuentro, que lo ilustraremos con un gráfico que demuestra la pelea desarrollada por los valientes contendores de anoche.

CARLOS ARANCIBIA-MANUEL FUENTES.—Con todo entusiasmo siguen su entrenamiento estos boxeadores, que el próximo Sábado se medirán en el ring del Hippodrome Circo.

Este match promete ser interesante ya que ambos contendores sostuvieron el año pasado un encuentro en Rancagua, en que el triunfo fué de Arancibia sólo por puntos.

La empresa Tagini, ofrecerá esa misma noche dos buenos encuentros preliminares.

LAS PELEAS DE HOY EN EL "JAMES PERRY"—Esta noche, a las 8.30 P. M., se llevará a efecto en el Gimnasio de este Centro, situado en San Pablo, esquina de San Martín, una interesante reunión pugilística sujeta al siguiente programa:

1.o—A 4 rounds, Juan Castro con Oscar Vargas.

2.o—A 4 rounds, entre Luis H. Labbé y Juan Ugarte.

Rastras de Resortes y de Discos
"DEERING"
TIENEN FAMA MUNDIAL
A la vista donde:
Saavedra, Bénard & Cía.
BANDERA 419

3.o—A 4 rounds, entre Eliodoro Collante y Alejandro Lecaros.

4.o—A 4 rounds, entre Juan Gutiérrez y Carlos Rojas.

5.o—Match de fondo a 5 rounds entre los científicos campeones infantiles, Francisco Herrera (campeón del "James Perry) y Vicente Guzmán (campeón del "B. Tallman")

CENTRO SPORTIVO "GREGORIO SANTA CRUZ".—Hoy llevará a efecto este Centro, en su local Rosa 2052, las siguientes peleas, a las 3 P. M.:

1.o—Match académico a 3 rounds entre el campeón de Valparaíso de los pesos livianos señores Francisco Martínez y Enrique Guerrero.

2.o—Match a 4 rounds, con decisión entre Alfonso Henríquez y Eduardo Alfaro.

3.o—Match a 4 rounds, con decisión, entre Luis Bañasco y Segundo Aránguiz.

4.o—Match académico, entre Miguel Abarca y Emilio Rodríguez.

5.o—Match a 3 rounds, entre Luis Ahumada y Julio Muñoz.

6.o—Match a 6 rounds por el campeonato peso pluma del Centro, entre Julio Aránguiz y Gustavo Cano.

Amenizará el espectáculo la banda de la Escuela de Reforma.

DESAFIO.—Ramón Peña, aficionado particular, de 68 kilos, desafía al señor Julio Castro campeón peso medio del Centro Sportivo Chile a un match de box de 6 a 8 rounds, en las condiciones que estime convenientes.

Bases: Valdivia 370, de 4 a 9 P. M.

EN VALPARAISO.—

PABLO MUÑOZ-JHON WALTER.—El Sábado próximo, en el Coliseo Popular del vecino puerto, deberán medirse en un match revancha, Pablo Muñoz y Jhon Walter.

El entusiasmo que ha despertado entre los deportistas porteños la concentración de este encuentro, se justifica por los visibles progresos de Muñoz y el inmejorable estado de preparación en que se enceuntra Jhon Walter, que sigue su training en Valparaíso.

GUIA PROFESIONAL

ABOGADOS

ARTURO ALESSANDRI RODRIGUEZ
FERNANDO ALESSANDRI R.
VICTOR ACEVEDO LECAROS
Estudio: Morandé 239 (Altos). Teléfono 3638. Solamente de 4 a 6.

GABRIEL AMUNATEGUI JORDAN
Estudio: Morandé 235. (Interior).

ARTURO ALEMPARTE
Huérfanos 1828
Atiende: Consultas, informes, Particiones y Arbitrajes.

ERNESTO BARROS JARPA
CESAR JIMENEZ FUENZALIDA
Gálvez 88. Teléfono 1845.

ERNESTO BIANCHI TUPPER
Oficina: edificio Ariztía, 7.o piso, teléfono 709. Domicilio: Serrano 174. Teléfono 1084.

LUIS MALAQUINAS CONCHA S
Asuntos civiles, criminales, accidentes, apelaciones. Compañía 1065 Casilla 1038.

NAZARIO CHACON DEL CAMPO
Trasladó su estudio a Compañía N.o 1034, casilla 3211.

PEDRO DAZA BRANTES
LIVIO ROJAS A.
Morandé 440.— Casilla 2281. Teléfono 2951.

BERNARDO GOTSCHLICH
Morandé 450. Of. 58. Casilla 2708. —Particiones apelaciones, sociedades cooperativas.

FIDEL MUÑOZ RODRIGUEZ
GUSTAVO CANO PEEL
Abogados
Huérfanos 1158. Bolsa Productos.

JORGE ERRAZURIZ TAGLE
LUIS A. QUINTEROS T.
Amunátegui 301. Teléfono 638. Casilla 2592.

NICANOR ELGUETA
Galería Alessandri 19-A. Teléfono 586. Juicios civiles y comerciales.

DANIEL FELIU y OSCAR FELIU H.
Merced 557. Teléf. 582. Cas. 3277.

FERNANDO ERRAZURIZ TAGLE
Notario-abogado. Bandera 345. Casilla 926. Teléfono 3324.

GALV. GALLARDO NIETO
Ahumada 163, altos. Teléf. 2348.

MANUEL GAETE FAGALDE
Notario-abogado. Huérfanos 1242. Teléfono 1355. Domicilio: Vergara 261.

HECTOR ARNALDO GUERRA
Huérfanos 1248-A.— Teléfono 410.—De 10 a 11 y 5 a 6.

OSVALDO HEVIA L.
Morandé 244. Casilla 1831.

MIGUEL LUIS LAGOS
Abogado Banco Hipotecario de Chile. De 4 a 5 1|2. Casilla N.o 1455.

BERNARDINO LEIVA
Abogado. Bandera 552.

LORENZO MONTT
AMBROSIO MONTT WILMS
Compañía 1207. Teléfono 2307.

MANUEL MERINO E.
LUIS MERINO E.
Agustinas 584. Teléf. 2077. Casilla 2407. De 4 a 5.30.

MANUEL OLIVA
Galería Alesssandri 15-A. Juicios civiles, comercio y criminales.

ANTONIO PLANET C.
Especialmente cuestiones comerciales. Estudio: Bandera 166. Casilla 1034. — Teléfono Inglés 1137. De 10 a 11 A. M. 4 a 6 P. M.

ROBERTO DE PETRIS
San Diego 65. Teléfono 156. Casilla 4044. Juicios civiles, criminales comercio.

ALFONSO REVECO
Juicios civiles, criminales, comerciales. Nueva York 59 (frente Bolsa). Teléfono 455.

ANIBAL RODRIGUEZ HERRERA
HECTOR RODRIGUEZ DE LA SOTTA
Estudio: Manuel Rodríguez 72.

RAMON SEGUNDO JIMENEZ
Abogado. Galería Alessandri 17 Piso 2.o 10-11 y 4-6.

CARLOS SALAS HERRERA
Abogado. Bandera 552. Casilla N.o 3366. Teléfono 2177.

LISANDRO SANTELICES E.
Compañía 1246. Especialmente asuntos comerciales, particiones y juicios sobre propiedades. Teléf. 831.

HUBERTO SALGADO GALLARDO
Causas militares, civiles, criminales. Bandera 152.

ENRIQUE TAGLE MORENO
Estudio: Compañía 1293.

EMILIO TAGLE RODRIGUEZ
Abogado. Huérfanos 840. Teléfono N.o 2018. Atiende preferentemente asuntos comerciales y mineros.

LUIS FIDEL YAÑEZ
Defensor de Ausentes y de Obras Pías. Moneda 1935.

HUMBERTO YAÑEZ VELASCO
Compañía 1223. Teléfono 1614.

INGENIEROS

ALFREDO LEA-PLAZA
Santiago. Huérfanos 2334. Oficina Moneda 1168. Teléfono 137.

MEDICOS

DR. AMENABAR OSSA
Oculista, 14 años Europa. 3 Médico-Director Hospital de Ojos Cordado Stafford (Inglaterra). Merced 494. De 1.30-4. Teléfono 602.

DR. ITALO ALESSANDRINI I.
Cirugía y ginecología. Consultas de 1 a 3. Merced 324. Teléfono 3555.

DOCTOR AMARAL
Estudios Europa. Partos y enfermedades señoras. Catedral 1964.

DR. ALONSO ACUÑA R.
Medicina interna. De 2 1|2-4. Moneda 1035.

DR. ARNELLO
Cirugía. Anestesia general. Venéreas. García Reyes 17. De 12-3. Hospital San Vicente 4-6.

AFECCIONES DEL PULMON
y sistema nervioso. Rayos X. Dr. Fontecilla. Regreso de Europa. 2-4. Delicias 1626.

DR. ALCAINO
Oídos, nariz, garganta. Dieciocho 257. Teléfono 257. Consultas de 3 a 5. Regreso.

DR. AGUILAR
Cirugía general. Ginecología. Sífilis. De 1 a 3. San Isidro 229.

DOCTOR BUSTOS
Oculista. Trasladóse Merced 315. Consultas: 1 a 4. Teléf. 2204.

DR. BISQUERT
Vías urinarias. Sífilis. Moneda 559. De 3 a 6. Casilla 2503.

DR. ARTURO BARRAZA A.
Vías urinarias, sífilis. Puente 557. De 3 a 6.

DR. ADOLFO BASCUÑAN M.
Enfermedades de niños. Agustinas 1100. Consultas de 2 a 4. Teléfono 59.

DR. BORQUEZ SILVA
Estudios Europa. Pulmón. Corazón. Estómago. Intestinos. Rayos X. 5 a 6. A. Prat 80. Teléf. 19, [illegible].

DR. JULIO BUSTOS
Médico de Ciudad de Santiago.—Medicina interna, niños, sífilis. Recoleta 101. De 2 a 4.

DR. [illegible] CASTILLO
Rayos X. Merced 780. Teléfono N.o 1808. Consultas: de 9 a 10 y de 2 a 4.

DR. PEDRO CONTRERAS A.
Consultas: Lunes, Miércoles y Viernes. 2-4. Compañía 1310.

DR. CARLOS MENDEZ
Medicina interna. Enfermedades y desórdenes sexuales. 10-5. Compañía 2000.

DOCTOR [illegible]
Profesor enfermedades de la vista. Consultas 5-6 P. M. Compañía 2110. Regreso.

DR. LEONIDAS CORONA T.
Laboratorio Clínico. Delicias 600 (frente a Estado). Consultas: de 1 a 6. Teléfono 2163.

DR. W. E. COUTTS
Regreso. Sífilis. Vías urinarias. Consultas 5 a 6. San Martín 612.

DR. LUCIO CORDOVA
Regreso de Europa. Medicina general. Monjitas 660.

DR. [illegible]
Estudios Europa. Trasladóse a Agustinas 1150, 2 a 4.

DR. DIAZ VELASCO
Medicina interna. Niños, Sífilis. 2 a 4. Vergara 214. Teléfono 400. Parque.

Dr. GEORGES DAUBAS
Regreso: 2-5. Amunátegui 66. Teléfono 56.3.

Dr. LEON CHONCHOL
Regreso Europa. Medicina general. Sífilis, piel, venéreas. Consultas 2 a 6. San Antonio 40.

DR. L. DIAZ MUÑOZ S.
Medicina general. Vías urinarias. Consultas de 2 a 4. Bandera 574.

DRA. JUANA DIAZ MUÑOZ
Especialista enfermedades señoras y niños. Consultas: 4 a 6. Delicias N.o 640-A.

DR. EUGENIO DIAZ LIRA
Cirugía de niños y ortopedia. — Agustinas 1270. Teléfono 2285.

DR. RICARDO DONOSO
Estudios en Europa. Medicina interna, especialmente pulmón, corazón. Agustinas 619. De 1.30 a 3.30.

DR. A. DIMITSTEIN G.
Medicina general, especialmente Corazón, Estómago y Pulmón. San Antonio 276. Ausente en el extranjero.

DOCTOR DODDS
Cirugía huesos, injertos óseos, cirugía cráneo-cerebral, de la médula y nervios. Estudios EE. UU. Europa. 21 de Mayo 578. Teléfono 2407.

DOCTOR ESPINA
Rayos X. Medicina interna. Estudios Europa. Delicias 1228, esquina Gálvez. Teléfono 2102. De 1.30 a 4.

MEDICINA JENERAL SIFILIS
Dr. ESTERIO
HUERFANOS 1353 DE 2-6

DR. JULIO EASTMAN
Catedral 2673. De 1.30 a 3.30 Teléfono 2637. Casilla 1571.

DR. FUENZALIDA BRAVO
Profesor enfermedades niños. Merced 560. Teléfono 1721. De 2 a 4.

DR. ENRIQUE GONZALEZ H.
Estudios Europa. Especialmente estómago, intestinos, hígado, diabetes, obesidad, reumatismo. Ejército 644. De 2 a 4.

DOCTOR LEONARDO GUZMAN
Estudios en Europa y Estados Unidos. Cirugía, Vías Urinarias. Consultas de 10 a 12, en 21 de Mayo 578.

DR. GARCES BAEZA
Delicias 868. Teléfono 2483.

DOCTOR
GIANELLI
ESTUDIOS EUROPA
Sífilis. Piel. Vías urinarias. 21 de Mayo 562. Consultas de 2 a 6.

DR. JOSE S. GONZALEZ O.
Médico residente del Hospital de Niños. Enfermedades de niños y cirugía general. Consultas: de 2 a 4 P. M. Matucana 303, Santiago.

GONORREA E IMPOTENCIA
Debilidad vital y gonorrea con sus afecciones, prostatitis, supuraciones por más crónicas que sean, se curan en pocos días, garantida. Sistema nuevo. Dr. Winkelmann. 2-6. Alameda 880.

DR. HERRERA ROGER
Médico Hospital de Niños. Teléfono 3679. Delicias 2558. De 1 a 3.

INSTITUTO DE EDUCACION FISICA
Gabinete de Mecanoterapia
MORANDE 750
Masaje y gimnasia médica. Está a disposición del público. Atendido por estudiantes de los últimos años de medicina. Horas especiales para señoras y caballeros.
EL DIRECTOR.

DR. AGUSTIN INOSTROSA
Cirugía, Ginecología, Sífilis. de 5 a 6. Puente 559.

A. ICAZA BARROS
Médico-Cirujano. Bandera 736. Teléfono 233. Consultas 5 a 6.30.

DR. ARISTIDES GONZALEZ C.
Prof. extraordinario. Obstetricia, enfermedades señoras. 1-3. Casilla N.o 1551. Teléfono 2789. San Martín N.o 212.

DR. ALEJANDRO INFANTE
Enfermedades niños. Médico Hospital Niños San Luis. Consultas. 2-4. Delicias 255.

DOCTOR [illegible]
Regreso de Europa. Cirugía general, ginecología. San Antonio 270. De 2 a 4. Teléfono Inglés, Estación N.o 124.

RICARDO KOSCHEL S.
Cirugía general. De 5-7, excepto sábados. Merced 180. Teléf. 1931.

DR. [illegible]
Estudios en Estados Unidos. Cirugía, Ortopedia. Consultas: 2-4. Santo Domingo 628.

DOCTOR [illegible]
Neurastenia, debilidad, corazón, bronquitis, obesidad, sífilis. Claras N.o 635. 2-4.

INSTITUTO RADIOLOGICO
Radioscopía, Radiografía, Radioterapia.
DR. ADOLFO KAPLAN
Estudios Estados Unidos y Europa. Compañía 1229.

PROFESOR LUCO
Enfermedades nerviosas y mentales. Merced 550. Consultas: 1 a 3.

DR. LAVAL
Medicina interna. Amunátegui 31. De 4 a 6.

DR. [illegible] LEON L.
Médico-Cirujano. Trasladóse Compañía 1505. De 1 a 3.

DR. [illegible]
Cumming 636, esq. Santo Domingo. Inyecciones intravenosas. Medicina. Cirugía. 9-10 1|2 y 1-3 1|2.

DR. MORALES VILLABLANCA
Piel, Sífilis, Venéreas. Galería Alessandri 24. De 5 a 6.

DR. [illegible]
Enfermedades mentales y nerviosas. De 2 a 5. San Antonio 651.

DR. [illegible]
Medicina y cirugía de niños. Compañía 116. Teléfono 2605. De 2 a 3.

PROFESOR EDUARDO MOORE
Vergara 110, 2 a 6. Vías urinarias y piel.

DR. JUAN [illegible] M.
Enfermedades niños. De 3 a 4. Compañía 1110. Teléfono 2120.

DR. ITALO MARTINI Z.
Ojos, oídos, nariz y garganta. Delicias 111. Consultas: 2 a 4.

DR. MESA OLIVA
Estudios Europa. pulmón, corazón, riñones. Sífilis. 3-4. Dieciocho 250. Domicilio: V. Mackenna 350. Teléfono N.o 9 (Santa Elena).

DR. MONTERO
Prof. Dermatología, Sifilografía, Piel, Sífilis, génito-urinarias. Prat N.o 309.

Dr. JULIO MOORE F.
1.30—3.30. Niños, sífilis. Vergara N.o 185. Teléfono 3074.

NEUMOTORAX ARTIFICIAL
Tratamiento, tuberculosis pulmonar. Doctor Moreno. Estudios Europa. Delicias 1122. 2.30 - 4.30.

Dr. MOUAT S.
Ginecología, partos, Ex-jefe Clínica Ginecológica Dr. Korner. Brasil N.o 26. De 1 a 4.

Dra. MAGDALENA NEIRA
Medicina interna y señoras. Consultas de 2 a 4. Merced 829.

Dr. NUÑEZ ZAMORA
Consultas: Martes, Jueves y Sábados. 4-6. Matucana 259.

Dr. [illegible]
Titulado Alemania y Chile. Medicina general adultos y niños. Teléfono 332. De 2 a 4. Catedral 1405.

Dr. LUIS OPAZO P.
Médico interno del Hospital Niños. Matucana 800, de 2.30 a 5.

Dr. PRUNES
Estudios en Europa. Jefe de Clínica. Piel, sífilis, venéreas. Merced No. 490. Casilla 2834.

Dr. EMILIO PETIT
Regreso. Cirugía general, vías urinarias. Consultas: Miraflores 450.

Dra. LUISA PACHECO PIZARRO
Enfermedades señoras, niños, Ejército 621. De 1 a 3 1|2. Teléf. 180, Parque.

PROFESOR PARDO
Cirugía y enfermedades de señoras. Consultas: de 2 a 4. Ejército No. 119.

Dr. OSCAR PERALTA C.
Arturo Prat 671. Consultas: 2 a 4. Policlínica: de 8 a 9.30. Teléfono Inglés 194, Matadero.

Dr. PAREDES F.
Enfermedades señoras. Jefe Policlínica, Prof. Korner. Medicina, Cirugía Abdominal, 2 a 4. Amunátegui 33.

Dr. PANTOJA
Medicina interna, corazón, pulmón, estómago, sífilis, 2-4 y 7-8. Teléfono 574. Santo Domingo 1036. Domicilio: Monjitas 344.

Dr. RICARDO PERALTA G.
Cirugía general, especialmente de niños. Claras 471.

Dr. OTTO PHILIPPI
Enfermedades niños. Santo Domingo 820. De 1 a 3. Teléfono No. 2415.

Dr. RAFAEL PEÑARANDA R.
Especialmente corazón, estómago, hígado, riñón, sífilis, venéreas. Llamados nocturnos. 2-4. Catedral 1938.

Dr. MARCIAL PARADA
Oídos, nariz garganta. De 3 a 5. Trasladóse: Santo Domingo 831.

Dr. QUIROGA
Enfermedades nerviosas y mentales. Puente 559. Consultas de 3 a 5.

Dr. EDUARDO DE RAMON
Cirugía. Enfermedades señoras. De 1 a 3. Agustinas 1660. Teléfono No. 3623.

Dr. RICARDO ROLANDO
Medicina general. Venéreas, sífilis. Puente 557. De 5 a 7. Casilla No. 3353.

Dr. ALBERTO RAHAUSEN
Cirugía, Ginecología. Carmen 47. De 3.30 a 5.30. Teléfono 3022.

RADIOTERAPIA
Piel - Sífilis - Venéreas
Dr. Felix Grohnert B.
De 2 a 6. Castro 238

Dr. F. RAYO RIQUELME
Cirugía. Enfermedades de señoras. Moneda 1815. Teléfono 3329.

Dr. SUAREZ ALVAREZ
Oculista. Jefe Clínica Ojos, 1 a 3. Santo Domingo 1283.

Dr. SANTANDER
Estudios Europa. Corazón, riñón, sífilis, especialmente estómago, intestinos. Rayos X. Laboratorio, Moneda 821.

Dr. JOEL RODRIGUEZ P.
Estudios Europa. Medicina interna, especialmente estómago, intestinos. Rayos X de 2-4. Amunátegui No. 559. Teléfono 2810.

Dr. STUARDO
Estudios Europa. Enfermedades niños. De 1 a 4. Agustinas 1684. Teléfono 2245.

J. SCHWARZENBERG L.
Enfermedades niños. Merced 186. Teléfono 1344.

Dr. CARLOS A. SOMMERS
Enfermedades del pulmón. De 1-2. Catedral 2099.

DR. MARCO A. SEPULVEDA R.
Laboratorio
Bandera 736. Teléfono 233. Exámenes completos; sangre, orina, esputos, etc. Cultivos, Autovacunas.

DR. STOLTING
Oculista. Médico recibido en Alemania y Chile. Compañía 1392. De 3 a 5.

DR. TORRES TORRES
Jefe Clínica Prof. Korner. Enfermedades señoras, cirugía. Catedral 1249. De 2 a 5.

DOCTOR VIVES BRAVO
Estudios en Europa. Enfermedades niños, 2-4. Monjitas 317.

DOCTOR VARGAS SALCEDO
Cirujano. Martes, Jueves y Sábado. 2-5. Teatinos 364. Teléf. 1060.

DR. G. E. VIDAL S.
Consultas: 4 a 6. Delicias 2646.

DR. WIBEN
Oído, nariz, garganta. Claras 471. De 2 a 4.

DR. VAUGH ALDUNATE
606 Estudios Europa. Medicina interna, venéreas, sífilis, reacción 914 Wassermann. 2 - 4.30. Compañía 1896.

DENTISTAS

BARAHONA INZUNZA
Ex-ayudante Clínica Escuela Dental. Tratamiento enfermedades boca. 2-5. Huérfanos 1803.

DOCTOR RUBEN BUSTOS
Graduado "Philadelphia Dental College". Trasladóse: Catedral 1350 (bajos).

DR. CERDA LOPEZ
Dentista. Santo Domingo 849. Especialmente coronas, Puentes, Porcelanas.

DR. CLODOMIRO CONTRERAS
San Antonio 481. Ayudante Clínica Operatoria Escuela Dental. Teléfono 3692. De 2-6.

JORGE ESPINOSA RENCORET
DENTISTA
Santa Rosa 817.

FORTUNATO ENCINA
Ex-ayudante Dr. Carlos Robinson. Puentes, coronas, placas. Estado 303.

JORGE ESPINOSA FUENZALIDA
DENTISTA
Serrano 68.

MUÑOZ LOBOS Hnos.
Extracciones sin dolor. Sommoformo, puentes, placas, tratamientos rápidos. San Diego 307-448.

DOCTOR ROGAT
ESPECIALISTA PIORREA ALVEOLAR (ENCIAS SUPURANTES DIENTES MOVIBLES)
BOLSA COMERCIO of. 212 - 213.
EN VALPARAISO LOS SABADOS CONDELL 88

ENRIQUE MORENO OLEA
Clínica Dental
Especialistas en cada sección. Huérfanos 1616. Teléfono 1637.

JORGE QUINTEROS T.
Dentista
Oficina provisional. Carmen 175.

HUMBERTO DEL POZO LUQUE
Regreso. Especialista piorrea alveolar. Delicias 2273.

Dra. ELVIRA ROSAS S.
Dentista. — Bandera 76.

ENRIQUE SANSOT
Dentista, Ayudante Escuela Dental. Riquelme 47. Teléfono 1642.

JORGE VILLASECA M.
Dentista graduado Filadelfia. Profesor Escuela Dental, Monjitas 786.

GUILLERMO VELASCO M.
DENTISTA
Estudios en Philadelphia. Catedral 1261.

ARQUITECTOS

EDUARDO TASSO
Construcciones, transformaciones y reparaciones. Honorarios 8 o|o. Planos, presupuestos. Morandé 131.

MATRONAS

ESPECIALISTA EN PARTOS
Las señoras en estado interesante pueden disponer de dormitorios higiénicos, luz, baño y pensión, sólo por $ 5 diarios.—**Av. Matta 1127.** Instituto Dra. Lastarria.

Mme. E. FRAGNAUD
Matrona francesa. Manuel Rodríguez 647.

MATRONA ERAZO
Huérfanos 2450, entre García Reyes y Bulnes. Gran pensionado particular. Partos, atendidos especialmente por su propietaria o médicos a elección de las enfermas. Enfermedades de señoras atendidas por médicos especialistas. Recibo pensionistas.

BLANCA LETELIER D.
Matrona. Inyecciones, atiende a domicilio. Precios módicos. Gay 1758.

PENSIONADO CRUZ ROJA
Atendido señora Emma de Torres, matrona llegada Buenos Aires. Pensionistas desde $ 100. Clínica, operaciones atendidas Dr. Paredes. San Diego 860.

ROSA MONTOYA
Recibo pensionistas, consultas, médico permanente, curaciones, inyecciones. Maestranza 258.

CLINICA PRIVADA DE OBSTETRICIA
Señora Reyes, matrona ginecologista. Establecimiento moderno. — Atendido por dos cirujanos especialistas. Recibe enfermas todas partes del país. Partos. Precios moderados. Consultas gratis. Esmeralda 650.

CARMELA TORO G.
Partos. Asistencia toda hora. Recibe enfermas. Matucana 640.

CLINICA
Ana G. Vargas Barrera. Partos. Recibe pensionistas. Cochrane 983.

PENSIONADO MENARES
Pensionistas, Partos. Pensión $ 30. Masaje médico. Consultas gratis. Cochrane 346.

PENSIONADO PARTICULAR
Mercedes Rojas, Matrona. Pensionistas. Consultas. San Diego 981.

PENSIONADO "DRA. VICENTINA"
Recibe enfermos, meses, días. Asistencia completa partos, $ 50. Turno permanente, San Diego 57.

VARIOS

JULES BONDALLAZ
Masajista suizo. Moneda 723. Masajes, gimnasia médica.

VELLO DE LA CARA.—EXTRACCION RAPIDA Y SEGURA
Masaje facial de belleza. Curación de la piel seca o grasosa.
Consultorio Femenino de Cultura Física.—Santo Domingo 948

NUESTRAS ACTIVIDADES DEPOR

EL CLASICO ENCUENTRO ANUAL ENTRE VALPARAISO Y SANTIAGO

SE REALIZARA A LAS 3 P. M. DE HOY EN LA CANCHA INDEPENDENCIA N.o 1

Breve historia de los entreciudades jugados por el Escudo Carlos Van Buren

ENTUSIASMO QUE HA DESPERTADO EN LA CAPITAL LA TERCERA INTERESANTE ETAPA

Más de mil deportistas del vecino puerto darán realce a la reunión

LA DEFENSA DEL ELENCO VISITANTE

GUERRERO

POIRIER

ORELLANA

ELGUETA

CARRASCO

ALGUNOS DELANTEROS DEL CONJUNTO DE VALPARAISO

ROJAS

SIBLEY

GELDES

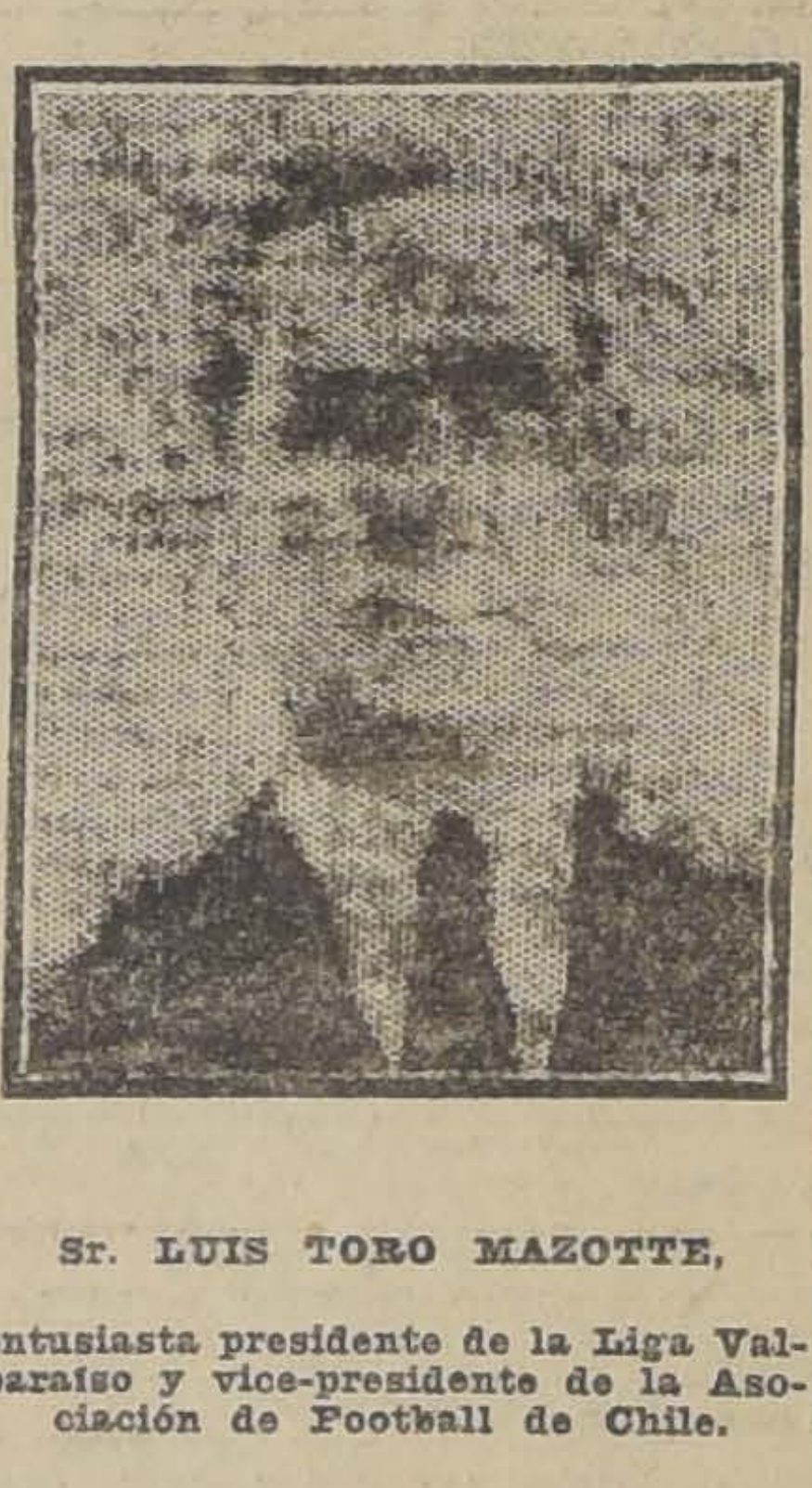
Sr. LUIS TORO MAZOTTE,

entusiasta presidente de la Liga Valparaíso y vice-presidente de la Asociación de Football de Chile.

El público ha seguido con interés todos los pormenores relacionados con el importante encuentro que se realizará en la tarde de hoy entre los equipos representativos de Valparaíso y Santiago, y ello habla de por sí del entusiasmo que existe por presenciar esta contienda que resultará sobremanera emocionante.

La ciudad de Santiago tendrá oportunidad hoy de conocer a una de esas delegaciones deportivas cuya visita recibe con especial complacencia. Grupos esforzados de muchachos traen un exponente del progreso que ha alcanzado la cultura física en el principal puerto de la República; y estas embajadas no sólo han sido en muchas ocasiones un eslabón más en las relaciones amistosas que vinculan a las provincias con la capital, sino que aún han contribuído eficazmente a impulsar el progreso de las diversas manifestaciones de nuestra vida al aire libre. Es por eso que nuestra ciudad siempre ha sabido tributar sincero homenaje de cariño y de simpatía a estos jóvenes que, sin detenerse ante las molestias de un viaje, abandona el campo habitual de sus actividades para venir a disputar un laurel más en nuestras justas. Valparaíso ya ha conquistado muchas y en buena lid; por lo tanto nuestro público, hospitalario y culto, sabrá hoy estimular al digno competidor del conjunto santiaguino y no le negará su aplauso entusiasta, estamos seguros, si sus colores logran salir airosos.

Nuestros visitantes

Valparaíso, cuna del foot-ball nacional, se ha caracterizado siempre por el marcado cariño que sus cultos habitantes consagran a toda manifestación deportiva y por sobre todas el foot-ball. Las autoridades y el comercio le prestan decidida cooperación; la sociedad estimula a las colectividades y a los jugadores empeñados de este modo en el mejoramiento físico y moral de sus habitantes. Así es como hoy día el gran puerto de la República tiene especial figuración en el foot-ball y puede sentirse satisfecho de haber consumado una obra efectiva y benéfica en esta faz de la cultura nacional.

La delegación que hoy nos visita para disputarse con el cuadro representativo de la capital la tercera jornada del Escudo Van Buren, es digna, pues, de especial consideración y estamos ciertos de que el público concurrirá a tributarle su aplauso cariñoso, aplauso que será un merecido estímulo para los espléndidos jugadores y una justa recompensa para los dirigentes de la corporación, en cuyas simpáticas filas militan.

El trofeo

El distinguido filántropo del vecino puerto, señor Carlos Van Buren, obsequió hace tres años un valioso trofeo para que sirviera de estímulo a una competencia anual entre los exponentes más caracterizados del vecino puerto y de la capital.

Aquella simpática actitud del señor Van Buren ha tenido dos consecuencias de importancia: unir a los footballistas de la capital que militan en diferentes Ligas, e intensificar los lazos de amistad que inquebrantablemente mantienen los deportistas de la zona central del país.

Según las bases del donante, el premio quedará definitivamente en poder de la ciudad cuyo conjunto representativo obtenga primero tres jornadas favorables. Valparaíso se ha adjudicado los laureles de las victorias en las dos primeras contiendas y en consecuencia, si se anota hoy un nuevo triunfo, se habrá hecho acreedor a la posesión definitiva del valioso Escudo.

Si a la inversa, los colores metropolitanos obtienen la victoria en la contienda de hoy, la competencia deberá prolongarse hasta que Valparaíso conquiste el único laurel que le falta.

Un poco de historia

Creemos oportuno traer a la memoria algunos detalles de las dos partidas verificadas por la competencia de este trofeo:

Año 1919

El primer partido se verificó en esta capital el 16 de noviembre de este año ante el árbitro señor Alfredo W. Betteley.

Intervinieron los siguientes conjuntos:

Valparaíso

Guerrero
Gatica Poirier
Guevara Báez Cartagena
Díaz Bolados Barbagelatta
Herrera J. Paredes
O
Rosales Arce
Céspedes Vera Prieto
González Baeza Abello
Witcke Espinosa
Crew

Santiago

El triunfo correspondió a los colores de Valparaíso por dos tantos contra uno.

Año 1920

Correspondió el 13 de Junio jugarse en el Valparaíso Sporting Club, el segundo partido, dirigido por el árbitro señor Francisco Jiménez.

En esta ocasión ambas ciudades estuvieron representadas como sigue:

Valparaíso

Guerrero
Vergara Poirier
Cartagena Báez A. Paredes
Díaz Conejeros Paredes
Herrera Varas
O
Pardo Prieto
Molina Vera Legarreta
Díaz Baeza Abello
C. Ernst Gatica
Gamboa

Santiago

Después de una laboriosa contienda, los honores de la jornada pertenecieron nuevamente al vecino puerto por tres tantos contra dos.

El preliminar

Estará a cargo de los conjuntos representativos de las Maestranzas de los Ferrocarriles del Estado de Santiago y Valparaíso y se iniciará a la 1 1|2 de la tarde.

El elenco visitante arribará a la capital por el expreso de la mañana de hoy, y será recibido en Mapocho por el directorio del Maestranza de Santiago, señores Didier, Olguín, Cáceres y Paredes.

Entre el elemento ferroviario del vecino puerto reina gran entusiasmo por presenciar esta partida, y es así como han conseguido un coche que agregado a uno de los trenes de la mañana, traerá a un número considerable de deportistas ferroviarios.

Los equipos se presentarán en la siguiente forma ante el árbitro señor Juan B. Mac-Donald, quien dirigirá la contienda por excusa del señor C. Fanta.

Valparaíso:

S. Pacheco
E. Cárdenas (cap.), S. Farías
J. Cebrero, A. Fuenzalida, L. Delgado
L. Carrasco, V. Figueroa, P. Gómez, R. Soto
G. Reinoso,
O
A. Ruiz, F. Iturriaga
B. Molina, D. Arellano, Andrés Araya,
H. Toledo, H. Baeza, F. Arellano (cap.)
J. Muñoz, . Astudillo
J. Paredes

Santiago:

Reservas: Santiago: E. Rosales, Araya y Escobar.

Valparaíso: C. Waghour, G. Calderón y J. Cornes.

El encuentro de fondo

Se iniciará a las 3 P. M., ante el árbitro porteño señor David N. Foxley.

Intervendrán los siguientes equipos:

Valparaíso (azules):

Guerrero
Orellana, Poirier
Elgueta. Melville, Carrasco
Rojas, Sibley, Barbagelatta,
Herrera, Geldes
O
A. Pardo, Baltra
Legarreta, Acuña, Prieto,
Díaz, A. Besoaín, Abello (cap.)
Del Solar, Pastene
Gamboa

Santiago (blancos):

La cancha

Estamos ciertos que la cancha Independencia N.o 1, presentará un hermoso aspecto. Será engalanada con banderas nacionales y de otros países. Ayer quedaron terminados los últimos arreglos que se habían venido practicando y que se traducen en mayor seguridad para los jugadores y comodidades para el público. Se ha construído ex-profeso extensas tribunas para el público de galería y se ha habilitado varias boleterías para evitar aglomeraciones.

Como se sabe, la cancha está ubicada en la calle General Saavedra esquina de Callejón del Huanaco, o sea al oriente de la Avenida Independencia, una cuadra antes de llegar a la Plaza Chacabuco.

Para el acceso de carruajes se ha habilitado una entrada por la calle General Saavedra, cincuenta metros más al oriente de la esquina de "El Guanaco".

El pavimento de estas calles está en espléndidas condiciones.

La tribuna oficial

Se nos encarga advertir que esta dependencia de la cancha está reservada exclusivamente a las personas que hayan sdio especialmente invitadas.

Las entradas

Se expenderán desde las 12 1|2 P. M. de hoy, en las diez boleterías que se han habilitado ex-profeso y su valor será de $ 3 en tri
nas y $ 2 la entrada general.

El Orfeón de Policía

Amenizará la reunión la
dida banda del Orfeón de P
galantemente cedida por la Pr
tura.

El orden público

La fuerza que mantendrá e
den del espectáculo estará a c
del comisario de la Brigada C
tral, señor Concha, lo que e
garantía de corrección de pro
mientos.

Hagamos honor a la con da

Los deportistas de Santiag
deben olvidar que la contiend
hoy servirá para afianzar aú
los lazos de amistad que u
los aficionados de las dos c
des cuyos conjuntos repres
vos dirimirán supremacía
caballerosa contienda, y po
que estamos ciertos que
hacer honor a estas aspira
aplaudiendo todas las jugad
lices, sin distinción de bande
ciudades y se abstendrán e
luto de toda manifestació
pueda restar brillo a la mag
ta.

Una reunión como la de h
una manifestación de cult
que se reunen los deportista
aplaudir a la juventud que
trega a las saludables práct
aire libre.

Todos debemos aceptar co
ra de miras las derrotas y lo
fos, propendiendo en esta for
acercamiento cada vez más
tivo de los deportistas de v
Hagamos honor a la b
actitud asumida el Doming
mo por los espectadores del
puerto que presenciaron la c
da por el trofeo Frederick
nez y con ello habremos a
tado un nuevo laurel para
porte nacional.

Los jugadores del v puerto

Por el expreso de anoch
ron a la Estación Mapocho
rigentes y jugadores de la L
Valparaíso.

Fueron saludados por los
tores del Consejo Local de
go, y por numerosos afici
En la Confitería Palet s
un té en honor de los disti
huéspedes.

El tren especial

Como en años anterior
aficionados de Valparaíso ha
rido prestigiar la reunión
concurriendo a honrarla en
mero no inferior a mil.
El tren especial arribar
Estación del Norte a las 1
M. de hoy.

En honor de los visit

El Consejo Local de S
ofrecerá una comida en ho
los visitantes, la que se ser
el Restaurant Teutonia
P. M.

20 Vendedore

Se necesitan 20 corred

para la venta del Jabó

BRISALIA

Buenas condiciones

SANTO DOMINGO 98

APROVECHESE LOS ULTIMOS SALDOS

QUE OFRECEMOS MAÑANA LUNES, 1.o DE AGOSTO, EN

CONFECCION NIÑOS, SOMBRERERIA Y LAYETTES A PRECIOS IRRISORIOS

Son artículos muy nobles, pero corresponden a la estación de invierno, y como tal muy castigados en nuestro Balance de ayer, a fin de darles salida antes de la primavera.

EN CONFECCION NIÑOS:

Saldo de **PANTALONES** cortes en casimir de fantasía de lana, forrados, para años 2 a 15, a	$ 8.90
Saldo de **TRAJES MODELOS** finos, para años 2 a 7, desde	$ 29.50
Saldo de **CAPOTE NAVAL** en cheviot azul marino, todo forrado, adornados con botones de metal dorado, para años 2 a 11, desde	$ 39.00
Saldo de **ABRIGUITOS** de fantasía, diversos modelos de gran moda, para niños de 2 a 7 años, desde	$ 39.50
Saldo de **TRAJES** para niño, forma vestón, en cheviot azul o negro, varias edades, desde	$ 45.00
Saldo de **TRAJES CAZADOR**, con solapa, en cheviot azul marino o negro, varias edades, a	$ 49.50
Saldo de **SOBRETODOS** para joven, modelo clásico, en casimir de fantasía, gustos ingleses, para 13 a 17 años, a	$ 55.00
Saldo de **TRAJES PARA JOVEN**, en cheviot azul o negro, de pura lana, corte moderno, para 13 a 17 años, desde	$ 68.50
Saldo de **SOBRETODOS RAGLAN PARA JOVEN**, en casimir de fantasía de lana, gusto de alta novedad, para 13 a 17 años, a	$ 75.00

Además ofrecemos OTROS SALDOS DE IMPORTANCIA, en trajes importados y otros.

EN SOMBRERERIA hay los siguientes saldos:

JOCKEYS INGLESES, con forros de seda, a	$ 8.90
CALAÑESES INGLESES para jóvenes, a	$ 16.90
HONGOS "AMEYLYTE", extra livianos, para jóvenes, a	$ 19.50
CALAÑESES "BORSALINO" en negro o en colores de gran moda, fieltro, liso o afelpado, a	$ 36.90
HONGOS INGLESES, fieltro castor, negro firme, modelo de gran moda, a	$ 27.50
CALAÑESES "NIAGARA", en negro, café o verde oscuro, a	$ 38.90
HONGOS "STETSON", en fieltro de nutria, negro firme inalterable, modelos de rigurosa moda, a	$ 48.00

EN LAYETTES. Ultimos saldos:

Un surtido de **ABRIGUITOS**, en terciopelo de lana inglés, etc., muy bonitos modelos, adornos variados, para bebés hasta de tres años, desde	$ 29.50
VESTIDOS en terciopelo y lana, estilos para varoncitos y niñitos hasta de 3 años, desde	$ 19.80
Saldo excepcional en **SOMBREROS** de estación, variedad de modelos, desde	$ 12.90
Saldo en ropita interior para bebé, a precios ínfimos.	
DOUILLETTES en cachemira y otras telas, adornos de galones, plisses de seda, etc., todo forrado, desde	$ 39.50
AJUARES de cachemira, compuestos de tres piezas, adornados de macramé, alforcitas, etc., desde	$ 78.00

GATH & CHAVES, LIMITED

TIVAS EN EL DIA DE HOY

Los encuentros oficiales de hoy por la Asociación de Foot-ball de Santiago

Copa Independencia.— Arco Iris II con Universo II; cancha N.o 1; hora 10.45; árbitro, señor R. Gómez.
Copa Huelén.—Peñaflor II con M. Eléctrica II; cancha N.o 2; hora 10.45; árbitro, señor F. Viveros.
Directores de turno.—Canchas números 1 y 2, en la mañana, los señores Octavio Castillo y delegado del Borgoño.

Por la Liga Metropolitana de Deportes

División Intermedia, Serie A:

A. Simpson con Zenteno II; cancha Metropolitana; hora 10.30 A. M.; árbitro señor Vicente Montalva.
Tercera División, Serie A:
Yale con U. Cordillera; cancha Santa Filomena; hora 10.30 A. M.; árbitro señor Roberto Aguirre.
Serie C:
C. Prat II con S. Rangers II; cancha Metropolitana; hora 9.15 A. H.; árbitro señor Juan Martínez.
Directores de cancha: Metropolitana, señor Miranda; Santa Filomena, señor Díaz.

Por la Liga Nacional de Foot-ball

Tercera División:

U. San Eugenio III con Bernal Hnos. III; cancha san Eugenio; hora 10 1|4 A. M.; árbitro señor A. Weitz.
Directores de turno: los delegados de ambos clubs.

Por la Liga Infantil de Foot-ball

Copa España. — 1.o de Mayo con Santiago; cancha Santiago; hora 11 de la mañana; árbitro señor Juan Planas.
Internado con Independencia; cancha Fábrica de Vidrios; hora 9.30 de la mañana; árbitro señor Oscar Vera.
Copa Magallanes.— Palestina con Nottingham; cancha Fábrica de Vidrios; hora 11 A. M.; árbitro señor Arturo Weitz.

Santiago con Britania; cancha Santiago; hora 10 A. M.; árbitro señor Luis Heredia.
Copa Pacífico.—Tomás Freire con Girardi; cancha San Eugenio; hora 11 A. M.; árbitro señor Manuel Cabello.
Copa Cóndor. — San Eugenio con Esperanza; cancha San Eugenio; hora 10 A. M.; árbitro señor Raúl Laval.
Santiago con Teniente Godoy; cancha Santiago; hora 9 A. M.; árbitro señor Miguel Planas.
Directores de turno: cancha Santiago, señor Juan Meyer; Fábrica de Vidrios, señor Desiderio Mella; San Eugenio, señor Prieto.

Por la Liga Obrera de Foot-ball

Segunda serie:

Tomás Edison II con Chile Atlético I; concha N.o 1; hora 3.30 P. M.; árbitro señor R. Barrueto.
Orompello I con Pennsylvania I (suspendida).

Tercera serie:
Lord Cochrane 1 con Tomás Edison III; cancha No. 1; hora 2 P. M.; árbitro señor M. Canales.
Pennsylvania III con Orompello II; cancha U. Americana; hora 2 de la tarde; árbitro señor Aníbal Olea.

18 de Setiembre II con Simpson II; cancha U. Americana; hora 3.30 de la tarde; árbitro señor Díaz Pacheco.
S. Lincoyán I con U. de Curtidores II; cancha No. 2; hora 3.30 P. M.; árbitro señor José Ayala.
Directores: de cancha No. 1, señores R. Barrueto y Luis Huerta; número 2, señores José Ayala y José Sánchez; en la U. Americana, señores Virginio Cárdenes y Manuel Cisternas.
Director general, señor Luis A. Opazo.

Por la Asociación Sportiva de Foot-ball Militar

Escuela de Caballería con Telégrafos: hora 9.30 A. M.; cancha Escuela de Caballería; referee, señor Arístides Palma. Director de cancha, señor Ochoa.
Escuela Militar con Cazadores; cancha Batallón de Tren; hora 2.30 de la tarde; referee, señor E. Ramírez. Director de cancha, señor Elviro Miranda.
Tacna con Tren; cancha Tacna; hora 2.30 P. M.; referee, señor J. López. Director de cancha, señor Luis Pérez.

EL QUINTETO OFENSIVO DE LA CAPITAL

A. PARDO

LEGARRETA

ACUÑA

PRIETO

BALTRA

Por la Liga José Arrieta

Segunda División:

Copa Eduardo Núñez.—Huelén con Guindos II; hora 10.1|4 A. M.; árbitro, señor Carlos Marín; cancha Peñalolén.

Por la Competencia Periodística

Segunda División:

El Mercurio II con Zig-Zag II; cancha Ibérico; hora 10 3|4 A. M.; árbitro, señor Juan Figueroa.
El Diario Ilustrado II con La Nación II; cancha Badminton; hora 10 3|4 A. M.; árbitro, señor Joaquín Sepúlveda.
Directores de cancha: cancha Ibérico, el señor Enrique Vargas; cancha Badminton, el señor Pedro Contreras y cancha del Santiago, el señor Vial.

"LA NACION " II v. "EL DIARIO ILUSTRADO" II. — A las 10 3|4 A. M. de hoy, en la cancha del Badmington, Rosario al llegar a Recoleta, se jugará este encuentro por la segunda serie de la competencia Periodística.

Por tratarse de la primera presentación en público de estos conjuntos, reina interés entre los componentes de ambos clubs por presenciar la contienda.

"La Nación" presentará el siguiente conjunto: Riquelme, Callejas, Grez, Quevedo, Concha, O. Rojas, R. Rojas, Tudesca, Cuevas, Pérez y Contreras. Reservas: Zúñiga, Contardo, Gutiérrez, González, Olmedo y Bruna.

ZIG-ZAG v. "MERCURIO" II. —Hoy a las 10.30 A. M., en la Cancha del Ibérico, jugarán estos dos equipos por la Competencia Periodística, Premio Gath y Chaves, ante el árbitro señor Juan Jorquera.

Dado el entusiasmo que reina entre ambos personales, este encuentro promete ser interesante:

Los jugadores del Zig-Zag son: Urtubia, Medina, Poblete, Laval, Sandoval, Larroceda, Rodríguez, Cabrera, Figueroa (cap.), Díaz y Jaña.

Reservas: Caro, Ortiz, Reyes y Vargas.

SMALL STAR F. C. — Esta institución saluda y felicita efusivamente a su distinguido y entusiasta presidente honorario, señor Ignacio Irarrázaval Correa, en el día de su onomástico, y hace fervientes votos, por su felicidad y bienestar.

ANIVERSARIO DEL SPORTIVO PALESTINA INFANTIL. — Hoy cumple un año de vida, esta institución. Para celebrarlo ha acordado efectuar un campeonato de football entre varios infantiles de la capital.

Además, tomará parte el Sportivo Palestina de Chillán, que arribará hoy por el nocturno de la capital siendo recibido por una delegación del club local.

Los matchs se efectuarán en la cancha Badmington, situada en Avenida Recoleta esquina de Rosario, a las 2 y media P. M.

LA LINEA MEDIA SANTIAGUINA

A. DIAZ

A. BESOAIN

ABELLO

El orden será el siguiente:
San Agustín v. S. Palestina I. II; Palestina I. B. v. Nottingham; Santiago v. Internado; Palestina de Chillán v. Palestina I B.

AMERICA DE EL MONTE v. NACIONAL NALTAGUA F. C. — Hoy se jugará este amistoso en El Monte a las 2 y media. Jugarán como preliminar los segundo cuadros.

ASOCIACION DE FOOTBALL DE LA COMUNA QUINTA NORMAL. — Hoy a las 10 A. M., en la sala municipal, San Pablo esquina de Cruchaga, se reunirán los presidentes y secretarios de los clubs de football que tienen su asiento en las cmomunas de Quinta Normal, Yungay, Barrancas y Maipú, a objeto de formar el calendario de los próximos matchs para disputar los campeonatos por los premios acordados, donados por la I. Municipalidad de Quinta Normal.

U. CINTOLESI I Y II c. U. AGUSTINAS I Y II. — Hoy a las 2 P. M. se jugarán estos amistosos en la cancha que posee el primero en población Buenos Aires, bajo las órdenes del señor Flores.

GENERAL BULNES I Y II v. VISTA HERMOSA I Y II. — Hoy a las 2 P. M., en la Cancha que posee el 2.o de los nombrados, en la Población Vista Hermosa, Recoleta, se jugarán estos amistosos.

Sr. DAVID N. FOXLEY,
árbitro de la contienda de hoy.

BERNAL HNOS. F. C. I Y II v. 18 D ESETIEMBRE F. C. I Y II. —Hoy se jugarán estos amistosos en la cancha del Patronato de San Ramón, Valdivieso esquina de Salto. Los segundos jugarán a las 2 un cuarto P. M., y los primeros a las 3 1|2 P. M.

ATLETICO CORREO CENTRAL F. C. CON MAPOCHO ATLETICO F. C. — En la Cancha de la Quinta Normal, a las 3.30 P. M., se jugará hoy este amistoso.

TEAM CHILE DE LA ESCUELA N.o 182 v. OCHAGAVIA ATLETICO (A). — Hoy, a las 10 A. M., se efectuará una partida amistosa entre estos dos equipos en la cancha de la Asociación de San Miguel.

UNION SAN EUGENIO F. C.— Esta institución comunica al señor secretario de la Liga Infantil que la cancha estará ocupada a segunda hora en la mañana y ruega fije esta partida en la tarde.

CLUB ATLETICO TELEGRAFO COMERCIAL.— Hoy se llevará a efecto el tercer campeonato interno que este club organiza quincenalmente — a manera de entrenamiento— para el campeonato oficial que se efectuará en los primeros días de Setiembre próximo.

El programa es el siguiente: 100, 200, 400 y 800 metros; salto alto y largo con y sin impulso, y 600 metros posta.

ATLETISMO

EL SEXTO TORNEO OFICIAL DE LA ASOCIACION ATLETICA DE SANTIAGO

Se realizará durante el día de hoy en los Campos de Sports de Ñuñoa

Entusiasmo que ha despertado esta reunión en nuestras esferas deportivas

La institución dirigente del atletismo metropolitano cuyas interesantes competencias se han visto este año extraordinariamente concurridas, realizará durante el día de hoy el sexto torneo oficial de la temporada.

En las diferentes pruebas de que consta el programa, se han anotado más de cien inscripciones, dato que por sí sólo viene a demostrar el progreso a que ha alcanzado uno de nuestros más populares deportes.

La variedad de las pruebas, la situación que ocupan los competidores en el cómputo del año, las performances anteriores de la mayoría de los inscriptos y las comodidades que presentan para el público las amplias tribunas del Estadio de Ñuñoa, son otros tantos factores que aumentarán el interés en las contiendas del programa de la penúltima reunión oficial del año.

Si a esto agregamos el hecho de que se trata de una reunión para todo competidor en la que harán acto de presencia nuestros mejores exponentes, fácilmente se comprenderá la importancia de la reunión.

El Comité Directivo

La dirección del torneo estará a cargo del siguiente Comité Directivo:

Arbitro general, señor Luis Mandujano Tobar.

Ayudantes, señores Alfredo Valenzuela y Eduardo González.

Juez de partida, saltos y lanzamientos, señor Alfredo Betteley.

Ayudante, señor Germán Asenjo.

Cronometradores, señores Enrique Labra, S. Navarro, Gmo. Matte, Ignacio Valdés y Francisco Deller.

Jueces de llegada, señores M. Becerra, Juan Calderón, A. Vera, Juan Karich y A. Graff.

Medidores, señores C. Larraín y A. Aguirre.

Anunciador, señor Carlos Suárez.

Jueces de cancha, señores Manuel J. Rojas, Juan Corbarí, A. de la Cruz, Juan Vargas y O. Barrientos.

El programa oficial

Las pruebas se desarrollarán en el siguiente orden:
En la mañana, a las 9 A. M.:
I. 100 metros planos, series.
II. Salto largo sin impulso.
III. 5,000 metros.
IV. 400 metros con vallas, series.
En la tarde, a las 2 P. M.:
I. 1,500 metros, marcha.
II. 100 metros, final.
III. Posta (3 por 1,000).
IV. Lanzamiento del martillo.
V. 400 metros con vallas, final.
VI. Media Marathon.

El valor de la entrada a la cancha se ha fijado en la suma de sesenta centavos en la mañana y un peso en la tarde.

Los inscritos

Intervendrán en la reunión de hoy los siguientes atletas:
100 metros planos:
Del Caupolicán: V. Torres, A. Aguilera y E. Slater.
Del Turverein: E. Schonher, H. Zawadski, G. Hengt, B. Frick, J. Büch y R. Müller.
Del Green Cross: J. Forteza, L. Miquel, R. Lecaros y M. Vidaurre.
Salto largo sin impulso:
Del Badminton: H. Orrego.
Del Caupolicán: A. Zañartu, F. Zañartu, A. Andrade, R. Besa, V. Torres y A. Aguilera.
Del Turverein: O. Kolbach, W. Japke, E. Kausel, G. Fonk y O. Warnken.
Del Green Cross: H. Sepúlveda, A. Velasco, A. Adriazola.
Del P. Dorando: M. Panza.
1,500 metros, marcha:
Del Turnverein: G. Windarlich y G. Sietch.
Del Santiago: J. Mackenney.
De El Globo: L. G. Flores, J. Paredes, L. Cancino, L. Mariángel y E. Rivera.
5,000 metros:
Del Chile: R. Torres, J. Gutiérrez y M. Rubio.
Del Taurnverein: G. Sietch.
Del P. Dorando: M. Plaza, F. Castillo, S. Morales, P. Arancibia, J. Marchant y C. Araneda.
Del Santiago: C. Araneda, C. Romero y J. Alliendes.
Del Atlántida: A. Venegas y J. Valiente.
De El Globo: O. Guajardo, M. Moraga y O. Palma.
400 metros, vallas:
Del Caupolicán: V. Torres, C. Torres y S. Slater.
Del Turnverein: C. Schonher, B. Fritch, O. Kolbach, J. Kilian y E. Gevert.
Del Green Cross: F. Barros, S. Pérez y F. Prieto.
3,000 metros, posta 3 por 1,000):
Equipo Caupolicán.
Equipo Turnverein.
Equipo Dorando.
Equipo Globo.
Equipo Centenario.
Lanzamiento del martillo:
Del Caupolicán: B. Acevedo, V. Acevedo.
Del Turverein: E. Abel, Ew. Gevert, G. Fonk, O. Kolbach, E. Hausel, J. Kilian y O. Warnken.
Del Green Cross: E. Goycoolea, M. Cornejo y H. Gazmuri.
Media Marathon:
Del Chile: R. Espinosa y A. Maldonado.
Del P. Dorando: M. Plaza, F. Castillo, J. Morales, J. Bravo, E. Cárdenas, A. Acuña, J. Lillo y P. Arancibia.
Del Santiago: L. Silva.
De El Globo: M. Mena, O. Baeza, F. Aburto y P. Inostroza.

PAPERCHASE

EL CONCURSO HIPICO DEL DEUTSCHER SPORT VERCEN. —El capitán de la sección hípica de esta institución nos comunica que el concurso hípico que organiza se verificará impostergablemente el Domingo 14 de Agosto y no el 21 como indicamos en nuestra edición de ayer.

CITACIONES

Asociación de Deportes Atléticos de Chile. — Cita al Consejo para mañana Lunes, a las 6.30 P. M., en la secretaría, edificio Ariztía, 6.o piso, oficina N.o 20.

Tabla, compra terreno Concepción.

Club Ciclista Cóndor. — Junta general para hoy a las 10 A. M., en San Pablo N.o 2484.

Club Ciclista Chile. — Cita a sesión para mañana, a las 8 y media P. M., en Moneda 1011.

Jabonero

Necesito un maestro jabonero con suficientes conocimientos para la elaboración de jabones incorporados y liquidados.
Debe indicar su última ocupación y demás fábricas donde haya trabajado. Dirigirse únicamente por escrito a

CASILLA 1076. —SANTIAGO J-31

CICLISMO

LA REUNION DE HOY DEL CLUB ITALIANO

Se iniciará a las 2 P. M., en el Velódromo del Parque Cousiño

A las 2 P. M. de hoy, en el Velódromo del Parque Cousiño se dará comienzo al torneo organizado por el Club Ciclista Italiano.

El programa de la reunión comprende ocho carreras que han congregado a un buen lote de competidores, principalmente en las destinadas a campeones en que se han inscrito los mejores exponentes de la capital.

Se destaca del programa el campeonato de fondo sobre 20,000 metros, sólo para campeones, que de seguro tendrá un desarrollo muy lucido.

El programa

Damos a continuación el programa definitivo del torneo.
1.a Carrera. — 3,000 metros, 3.a categoría. — Tres premios y pasadas.
2.a Carrera. — 1,000 metros, 1.a categoría.—Dos premios.
3.a Carrera. — 1,000 metros, campeones.—Dos premios.
4.a Carrera.—4,000 metros, 2.a categoría.—Dos premios y pasadas.
5.a Carrera.—3,000 metros, 3.a categoría.—Tres premios y pasadas.
6.a Carrera. — 15,000 metros, 1.a categoría.—Tres premios y pasadas.
7.a Carrera.—5,000 metros, 2.a categoría.—3 premios y pasadas.
8.a Carrera.—20,000 metros, campeones.—Tres premios y pasadas.

En la última carrera habrá un premio de llegada a los 10,000 metros. Las pasadas de las cuatro últimas carreras se computarán al premio Enrique Davis.

El Jurado

El Comité Directivo que tendrá a cargo el torneo será el siguiente:
Comisarios generales: señores Severo Rojas, Alberto Caffi.
Jueces de partida: señores Erasmo S. Vásquez, U. Peralta.

Jueces de llegada: señores Pedro Herrera, Cirilo Antillo, Evaristo Santos, Antonio Bestard, A. Robles.
Cronometradores: señores Gabriel Leiva, Juan F. Jiménez.
Juez del departamento, señor Américo Simonetti.

Jueces de cancha: señores D. Díaz, D. Mella, Contalba, Suárez, Carlos Jiménez, F. Assereto, Livio Nicoli, José Caffi.
Anunciadores: señores A. Reyes, J. Raglianti.
Secretarios generales: señores A. Mandujano, A. Simonetti.
Tesorero general, señor Enzo Fantinatti.
Ayudantes: señores Livio Mantelli, N. Nicoli, A. Ziommi, B. Cerruti.
La banda del Regimiento Maturana, amenizará el espectáculo.

$150 RECLAME $150
Ternos y abrigos Raglan y forma entallada de gran moda, casimires importados.
1.er Club de ternos finos en formación. Quedan pocos números. Cuota semanal $ 5.00.
SASTRERIA S. PARRA y Cia.-Agustinas 979

CONTRA LA TOS REBELDE
GUAYACOLINA
Laboratorio Chile - Santiago

BOTERIA PEPAY
SAN ANTONIO 53
Por fin de estación realizo varios lotes de calzado y medidas rezagadas a precios ínfimos.

FABRICA HIDRAULICA
DE CARPINTERIA
(Ñuñoa)
Puertas, ventanas, mamparas, galerías, etc. Instalación de oficinas, construcción y reparación de casas
y venta de MADERAS
Pídanse presupuestos a
SARRAGOSI y Cía.
SANTO DOMINGO 860 :-: TELEF. 3187
CASILLA 556

Reumáticos
usad
SALISOL
Laboratorio
Internacional
SALISOL
SALISOL
Casilla.
3965
SON LAS MEJORES
INYECCIONES PA A
SANAR RAPIDAMENTE
En venta en todas las Boticas

JABON DE "BRISALIA"
EL MEJOR DE TOCADOR
VENTAS AL DETALLE EN
LOS PRINCIPALES
NEGOCIOS
VENTAS SOLO AL POR MAYOR
SANTO DOMINGO 983
TELEFONO 1867

SPLENDID-HOY

DIRECCION: MAX GLUCKSMANN

Las series 4, 5 y 6 del gran serial de aventuras
LA CASA DEL CRIMEN
y el drama de Cow-Boys
LA ATRACCION DEL OESTE
por Douglas Fairbanks.

Especial de gran moda a las 6.30 y nocturna a las 9.30. Sublime estreno "METRO", el ideal poema de amor y arte supremos

LOS MONIGOTES

Creación suprema de la esc
y elegante
May Alliso

Alameda y Garden
TARDE Y NOCHE

"VIRGENES Y TIRANOS"

Gran Acontecimiento de Arte, Amor y Lujo

MATINEE

ALAMEDA—7, 8 y 9 series "EL RAYO INVISIBLE"
2.o Eddie Polo en "ENTRE LA VIDA Y LA MUERTE" — 3.o Chaplin II en "ESPIRITUS AMBULANTES".

GARDEN—Mary Pickford en **María Angélica** y 16 programa cómico MACK SENN
Y CHAPLIN

Mundial
GALVEZ 447
P. ALMAGRO

ESPECIAL Y NOCHE: GRANDIOSO ACONTECIMIENTO SERIAL: — 1.a función de la SERIE FRANCESA, MUY SUPERIOR a "La Dueña del Mundo".

EL PACTO INFERNAL

o "CUANDO SE AMA". — Obra de pasión intensa, emoción y lujo. Por los artistas más famosos de la inmortal Francia.

NOCHE: — MONUMENTAL FUNCION:
Ultima exhibición de la obra pasional
LA INSACIABLE
y 1.a función de la serial
EL PACTO INFERNAL

MATINEE: — DOBLE PROGRAMA
Episodios 10, 11 y 12 de la serie
EL LEON DE LA SIERR
y FIN de la serial maravillosa
LA DUEÑA DEL MUNDO

TEATROS - MUSICA - CINES

Teatro Municipal

Las simpatías que se ha captado Lucien Rozenberg, en el público santiaguino, se pusieron de manifiesto anoche, con motivo de celebrarse la función de beneficio del primer actor francés. El Teatro Municipal se vió muy concurrido, y los asistentes se mostraron entusiastas con Rozenberg, a quien se aplaudió con cariño durante la representación

Se puso en escena la comedia de Picard "Un homme en habit", obra de situaciones graciosas, que de la frivolidad llegan a la emoción, predominando, eso sí, siempre, la nota ligera.

En esta pieza, Rozenberg tiene un rol de preponderancia, pero no lo suficientemente interesante como para justificar que eligiera la obra para su función de honor.

Entre el segundo y tercer acto, como una deferencia para el beneficiado, Mlle. Alice Beylat recitó dos hermosas poesías que el público recibió con unánime aceptación.

—En la matinée, en uno de los entreactos de "J'avais une marraine" y fuera de programa, Rozenberg declamó un gracioso monólogo.

—Para hoy se anuncian dos funciones: matinée, con "L'Ane de Buridan", de Flers y Caillavet, (ésta será la última matinée de la temporada). Función nocturna con "Un homme en habit", de A. Picard.

—Mañana, última función de la temporada, se pondrá en escena la comedia "Demi Vierges", tomada de la novela de Marcel Prevost.

—El día 5 de Agosto debutará en el Municipal la compañía dramática española que encabezan Ernesto Vilches e Irene López de Heredia.

Teatro de La Comedia

La compañía Salvat-Olona anuncia para hoy las siguientes funciones:

Matinée el drama de Dicenta "Juan José", en el que tiene laudable actuación la Olona y Catalá.

—Vermouth la comedia de Linares Rivas "Fantasmas".

—Noche el drama de Bernstein "La Ráfaga".

—Se prepara con interés la función de beneficio del primer actor Manuel Salvat, que se realizará el Jueves próximo. Se anuncia para ese día el estreno del drama de Enrique Aníbal Bertle "Lucifer", y un concierto que dirigirá Salvat, en el que se ejecutará música del beneficiado.

—Una vez terminada la temporada dramática Salvat-Olona, hará su reaparición en el Comedia la bailarina Tórtola Valencia, que hará esta vez una corta serie de funciones. Se espera con interés esta rentrée.

Teatro Santiago

La compañía chilena pondrá en escena en la matinée la graciosa comedia de Enrique Vigneaux Montt "Gente de medio pelo". En la vermouth se hará la cuarta representación de "El Club de los Frescos", sainete de Leoncio Aguirrebeña con música de los maestros Vela y Ventura. En la noche, "Las patillas de Pérez", sainete con letra de Carlos Cariola y música del maestro Roberto Retes.

—El Martes próximo se estrenará en el Santiago, la adaptación de la pochade francesa "Los frac-masones", hecha por el aplaudido poeta y autor teatral Daniel de la Vega. Se nos dice que la obra se ensaya con cuidado por los artistas chilenos.

—Para el día 10 de Agosto próximo, aniversario ecuatoriano, se prepara en este teatro una función de gala en honor de la República hermana. A esta velada asistirá el Excmo. señor Ministro del Ecuador doctor Cesáreo Carrera, personal de la Legación y cónsules ecuatorianos.

Teatro Unión Central

La compañía de dramas policiales anuncia tres interesantes funciones para hoy.

En matinée se hará "Rafles". En la sección vermouth "Los sembradores del frío", pieza estrenada anoche con franca aceptación del público. En la noche subirá nuevamente a escena "Secreto mortal", con la cual hizo su beneficio Enrique Rambal.

—La compañía de dramas policiales se despide del público de Santiago para dirigirse a hacer una temporada en las provincias del sur.

La amarga vida

Con este título ha terminado una nueva comedia el teniente señor Berguño Meneses, autor de la aplaudida obra "El amor que Dios quiere" y de la adaptación "El retrato de su madre".

Esta nueva producción de Berguño será entregada a una buena compañía de comedias para su estreno.

NOTICIAS CINEMATOGRAFICAS

CINCO ESTRENOS OFRECERA EN LA PRESENTE SEMANA EL SPLENDID. — Damos a continuación la lista de los estrenos de la presente semana del Splendid, cuyo número ha sido reducido a cinco, teniendo en cuenta que todos ellos son producciones extraordinarias:

Lunes: Reprise Selznick: "El dinero de un tonto", linda visión de arte y amor, interpretada por Eugenio O'Brien y Ruby de Remmer.

Martes: Estreno Alemán de la Ufa de Berlín: "La chica de los millones", comedia de amor, obra de lujo y originalidad, creación de la encantadora Olivia Thomás alemana: Ossi Oswalda.

Miércoles: Estreno Pathé - París, las series 5 y 6 tercera función del gran serial "Cuando se ama" por la encantadora Julia Bruns de la Comedia Francesa.

Sábado: Estreno de la super-producción de la United Picture Theatres: "Las que los hombres olvidan", de la encantadora Mollie King.

Domingo: Estreno Selznick: "La figura decorativa", creación admirable del gentil Eugenio O'Brien, secundado por Anna Q. Nilsson.

"LA ATRACCION DEL OESTE", POR DOUGLA SFAIRBANKS Y LA SEGUNDA FUNCION DE "LA CASA DEL CRIMEN", POR ARLINE PRETTY, EN LA MATINEE DE HOY DEL SPLENDID. — Un programa excelente es el de la gran matinée que hoy, a las 3.15 P. M., ofrecerá el Splendid a su clientela: series 4, 5 y 6 tituladas: "El nudo corredizo", "El abismo espantoso" y "Las mallas del destino", segunda función del serial de misterio, intrigas y aventuras, interpretada por la encantadora Arline Pretty, titulada: "La casa del crimen". A continuación irá el emocionante y sensacional drama de cor-boys, creación del varonil y simpático actor y acróbata Douglas Fairbanks, titulada: "La atracción del Oeste".

TEATRO SETIEMBRE. — "La Maravillita". — En las tres funciones de hoy actuará La Maravillita. Definitivamente son éstas las últimas funciones que dara en Santiago la pequeña tonadillera. Ella ha debido postergar su partida por asuntos de familia, pero no trabajará más y tomará una semana de descanso antes de partir a Estados Unidos.

El cine, en matinée, proyectará la última función de la serie "La dueña del mundo", que es la más sentimental e interesante de toda la novela. Además se pasará la comedia Mack Sennett: "Alambique casero".

En las funciones de tarde y noche se repetirá "Armenia arrasada o subasta de almas", la gran cinta que ha merecido elogiosos comentarios de Omer Emeth y otros distinguidos escritores. Es esta obra la más impresionante visión que haya presentado el cine. Antes los ojos espantados del espectador se presenta la masacre de un pueblo entero, cuyos hombres eran pasados a cuchillo y cuyas mujeres eran profanadas por la soldadesca y después sacrificadas como por diversión. Hay cuadros tan realistas en esta cinta, que su visión no es recomendable para niños ni para personas demasiado sensibles.

TEATRO BRASIL. — "La Granadina", Franz Rothig y cine. — La simpática bailarina espajola La Granadina y el notable ilusionista alemán Franz Rothig, trabajarán en las tres funciones de hoy. Ambos forman un buen número de varietés que ha merecido francos aplausos del público.

El cine proyectará en matinée un programa especial para niños, formado por la comedia Mack Sennett "Alambique casero", y por la divertida película en 5 actos "Enemiga de la verdad", interpretada por Margarita Clark.

Tarde y noche se estrenará la comedia Paramount "Los tres colegas", interpretada por Doris May y Douglas Mac Lean, pareja tan simpática como la formada por Constance Talmadge y Harrison Ford. Se cuestan las aventuras de un joven que fué "desvalijado" de todo su capital, ascendente a $ 3.60, en una colecta de caridad. Las consecuencias de este saqueo forman la parte más ingeniosa de esta obra, que hará pasar momentos muy agradables a nuestra juventud.

LA MORALIDAD DE "EL VIVIENTE". — Aún cuando "El vividor" es una película absolutamente inapropiada para menores de edad, por tener escenas demasiado fuertes para espíritus sin experiencia, es de un evidente fondo moral. El protagonista, magistralmente caracterizado por Reinaldo Schunzel, el gran actor protagonista de "Hijas perdidas", es un hombre joven, rico y de buena figura. Se ha hecho un tenorio profesional, un hombre que pospone todo al placer sensual. Ni la doncella recatada ni la aristocrática dama casada le merecen respeto. Para él toda mujer es presa posible, ya sea por dinero, por capricho o por engaño. Todos sus amigos envidian su suerte. Sin embargo, es un hombre profundamente infeliz, después de algún tiempo todas las fuentes del placer han sido agotadas por él. Se convierte en un degenerado, en un maniático insoportable, atenazado de insaciables deseos de cosas imposibles. Con su sensualidad se ha formado un infierno en vida.

Esta gran obra de la marca Krat Film, de Berlín, será estrenada en los teatros Setiembre y Brasil el próximo Jueves.

HOY ESTRENA EL SPLENDID EN SUS FUNCIONES DE MODA: "LOS MONIGOTES", PRODUCCION "METRO" POR MAY ALLISON. — Tanto en la especial de moda como en la función nocturna de hoy del Splendid, ofrecerá dicho cine el estreno de la linda producción de la acreditada manufactura "Metro", cuyo título es: "Los monigotes". Poético romance de amor, obra de lujo que puede considerarse como una de las más bellas películas del año, y cuyo argumento muy conmovedor narra la historia de una de aquellas muchachas que, pertenecientes a aristocráticas familias, pero arruinadas completamente, deben mantener a costa de grandes sacrificios y a veces de humillaciones, el puesto a que el apellido les da derecho en la sociedad.

La heroína de esta historia es una muchacha buenísima, que vive desesperada a causa de su falsa posición, desesperación que llega al colmo cuando un apuesto millonario de Kentucky la califica de "Monigote", insulto que ella se propone castigar; la forma cómo lo hace y las incidencias de refinada poesía e interés a que ello da lugar forman la parte más bella de esta obra destinada a alcanzar un éxito sobresaliente. Crea el principal rol, la bella, graciosa y simpática May Allison, quien luce elegantísimas toilettes de última moda. La secunda el gentil y simpático Emory Johnson.

Una escena que llamará especialmente la atención del público es aquella de la función de circo, en la que los y las artistas son distinguidos jóvenes y niñas de sociedad.

"EL DINERO DE UN TONTO", POR EUGENIO O'BRIEN. — SERA REPETIDO MAÑANA LUNES. — Fué ayer Sábado ante teatro lleno, estrenada la linda y artística visión cinematográfica titulada "El dinero de un tonto", creación del gentil y simpático Eugenio O'Brien, secundado por la encantadora Ruby de Remmer.

La Empresa del Splendid, teniendo en cuenta su éxito, la reprisará en las funciones de mañana Lunes.

LA PELICULA DEL MATCH DEMPSEY-CARPENTIER. — Está muy pronta a estrenarse la película que reproduce el célebre match de box por el campeonato mundial entre Dempsey y Carpentier, efectuado el 2 de Julio en New Jersey. El estreno se hará en los cines Alhambra y Victoria, acompañado de música especial originaria de Estados Unidos y Francia.

Esta película consta de cinco actos, que dan una función completa y contiene escenas en que aparecen estrellas cinematográficas presenciando el match, otras escenas de los probables competidores de ambos campeones, personalidades yanquis, llegadas de trenes y vapores a Nueva York.

Los golpes de cada campeón están tomados mediante un especial mecanismo dieciséis veces más lentamente que el real.

PROGRAMAS DE THE SOUTH PACIFIC PARAMOUNT COMPANY. — "El hombre milagroso" o "Almas pervertidas". — Imagínense los más carnívoros tiburones de la ciudad china en Nueva York, un jefe de pandilla, astuto y perverso, una muchacha linda, con cara de virgen y alma de reptil, un profesional en la imitación de cualquier defecto físico, el cocainómano con todos los malos sentimientos de la especie.

Imagínese todo lo que ha visto de bueno y de malo en este mundo y aun así no podrá imaginarse cómo toca hasta el fondo del alma el argumento admirable de "El hombre Milagroso" o "Almas pervertidas".

Esta película extraordinaria será reestrenada bajo los auspicios de nuestra sociedad y de los intelectuales en una gran velada. A esta función concurrirán especialmente invitadas las más altas personalidades de nuestro gran mundo. Se invitará a S. E. el Presidente de la República y al Cuerpo Diplomático residente.

Tenemos encargo, por ahora, de silenciar los nombres de las personalidades que preparan esta función.

"Almas pervertidas" o "El hombre milagroso", es una obra valiosa como arte y como precio. Ocupará en la historia de la cinematografía un sitio de honor al lado de "El desarrollo de un pueblo", "Macho y hembra", "El Gran Galeoto", "La mujer que los dioses olvidaron", "La doncella de Orleans", etc., etc.

"Almas pervertidas" o "El hombre milagroso" sobresale
mente por su idea. Es la
ción de la superioridad
del hombre sobre todas
des y todos los vicios. E
nista es un ciego, que si
luz en los ojos, lleva su
nada por una luz interior
rosa que la del sol.

Interpretan los roles
de esta cinta super Artcr
actor Thomas Meighan, la
dora estrella Betty Comp
Fair Joseph J. Dowling, y
menos célebres.

TEATRO DE LA AVEN
te teatro prepara para ho
nita matinée para su clie
til. Pasará la comedia "
dora", en que la herm
Mason hará pasar una
grata a los pequeños
y estrenará los primeros
de la serial "Nueva mis
dex", que es una cinta
escenas muy atrayent
nantes y divertidas: tod
te.

En las secciones de esp
che hará el estreno en la
la linda comedia "El de
dor", en que se presenta
da actriz Mary Mac-Laren
vidable intérprete de "So
actor David Butler. "El d
dor" llamará la atención
lleza de su factura, lo
de su argumento y la lab

EXCELSIOR
Independencia frente a la Escuela de Medicina
Teléfono Ing. 39, Palma
HOY

MATINEE, a las 2.30 en punto.
— Programa Doble —
1.a función de la gran serial de actualidad,
VIVO O MUERTO
por JACK DEMPSEY, el campeón mundial de BOX y 1.a de
EL RAYO INVISIBLE

Vermouth, 6.30. Función de gran moda.
Estreno social de lujo,
CASADA POR DESPECH

NOCHE Estreno Artcraft EL MODERNO MOSQUETERO por el eminente actor DOUGLAS FAIRBANKS

LA ITALO-CHILENA PRESENTA ESTA SEMANA

SPLENDID, VIERNES 5:
El Derecho a la Vida
Visión sentimental de la vida moderna. Una historia de amor, bella como un madrigal. Caricaturas de Políticos.
PEGGY HILLAND, ANTONIO MORENO, Protagonistas.

AVENIDA, MIERCOLES 3:
El Teatro de la Vida
Estudio moral y sentimental de la ambición de fortuna y d
lor de la vida que desea ser fecunda. Protagonista: BESSIE LO

AVENIDA Sábado — FOX — EXTRAORDINARIA por TOM MIX. Esta obra titulada,
LA CURVA DE LA MUERTE
Es indiscutiblemente la más plena de emoción y de escenas de realismo absoluto y óptimo, TOM MIX — BOXEADOR — JIN
PROTECTOR de la inocencia y el Rey de los automovilistas.— LO MEJOR!!

¿POR QUE PECAN LAS CASADAS?

¿Por amor? ¿Por dinero? ¿Por vicio? ¿Por engaño?

La respuesta en

La Orquidea Fatal

por Mme. Pawlova.

EL MARTES

en los teatros

SETIEMBRE y BRASIL

PELICULA SOLO PARA MAYORES

TEATRO DE LA AVENIDA. — Vicuña Mackenna 624 -:- Tres grandes funciones:

MATINEE: a las 3 P. M.:
LA VENCEDORA
por SHIRLEY MASON, y NUEVA MISION DE JUDEX, (primeros episodios).

ESPECIAL Y NOCTURNA: La bellísima comedia sentimental
El Dedo Acusado
obra de la más fina psicología en que reaparecen en escena la espiritual M
MAC-LAREN y el simpático DAVID BUTLER, el gracioso intérprete de "SONR

Una nueva película de la
KRAFT FILM, BERLIN
por el gran actor alemán
REINALDO SCHUNZEL

EL VIVIDOR

Producción gemela de
HIJAS PERDID
Argumento emocionante
SOLO PARA MAYORES

Jueves: SETIEMBRE y BRASIL
En programación en Moneda 629, Pairoa y Herrera.

TEATRO ATENAS - Presenta HOY el mejor programa de los teatros de Santiago

ESPECIAL, a las 6 1|2, del repertorio del Splendid Theatre. Estreno alemán por
ASTA NIELSEN
la encantadora actriz vampiro germana en
"EL PILOTO HOK o LOBOS Y HIENAS
vista de tema picantito...
Matinée a las 3 en punto:
UN MOSQUETERO MODERNO
por Douglas Fairbanks.

NOCHE, 9 1|2 (Del repertorio del Alhambra).
Estreno Artcraft de arte sublime:
MARIA ANGÉLICA
poema de incomparable belleza, interpretado por la e
de Douglas Fairbanks
MARY PICKFORD
Selecta, a las 4:
EL RAYO INVISIBLE
Episodios 1, 2 y 3.

SETIEMBRE: - HOY

En las tres funciones trabajará por última vez

La Maravillita

MATINEE

Final de la serie:

La Dueña del Mundo

y la comedia Mack Sennett:

ALAMBIQUE CASERO

TARDE Y NOCHE:

ARMENIA ARRASADA

— o —

SUBASTA DE ALMAS

La visión más impresionante: La masacre de un pueblo entero. Los hombres pasados a cuchillo y las mujeres profanadas y vendidas.

BRASIL: - HOY

En las tres funciones habrá

VARIEDADES

por el ilusionista alemán

FRANZ ROTHING

y la gentil bailarina española

La Granadina

Matinée infantil:

ENEMIGA DE LA VERDAD

por Margarita Clark.

ALAMBIQUE CASERO

Comedia Mack Sennett.
Tarde y noche:

Los 3 Colegas

Linda comedia Paramount, por Doris May y Douglas Mac Donald.

Tema: Una víctima de las colectas de caridad.

¿Cree Ud. que puede invertir su dinero en negocio más seguro y remun
rativo que el Cinematógrafo? Si Ud. nos prueba lo contrario le obsequiarem
$ 10,000. Solicite Ud. detalles sobre este asunto en la Sociedad Cinematográfi

"ARAUCO FILM" Limitada

MONEDA N.o 1011. - CASILLA N.o 798

Pida Ud. pronto acciones antes que se agoten en nuestras oficinas. Acci
nes de $ 25, pagaderas por cuotas con sólo $ 6.25 al contado.

liente y artística de los protagonistas.

TEATROS ALAMEDA Y GARDEN.— Un buen espectáculo han seleccionado estos cines para sus tres funciones de hoy. Así en especial y nocturna estrenan la grandiosa reconstrucción histórica y comparada con los tiempos modernos, titulada "Vírgenes y tiranos", bellísima y artística producción extraordinaria en la que intervienen eminentes artistas de la pantalla yankee.

El Alameda da en su matinée los episodios 7, 8 y 9 de "El rayo invisible", la bonita serial por Ruth Clifford y Jack Sherril, "Entre la vida y la muerte", drama de cow-boys por Eddie Polo, y la divertida cómica por Chaplin II "Espíritus ambulantes".

En el Garden se da en matinée la delicada y sentida pieza romancesca por Mary Pickford, titulada "María Angélica", bellísima y artística cinta muy indicada para los niños, por su argumento y factura. Además presentará el programa cómico número 16, compuesto de tres divertidísimas comedias por Chaplin y de Mack Sennett.

TEATRO IMPERIAL.— HOY DA TRES FUNCIONES.— En matinée da hoy este cine los últimos episodios de la serial "El león de la Sierra", y la bonita película por Shirley Mason, "Su domador de elefantes". En especial estrena la segunda función de "El rayo invisible", la serial por la bella Ruth Clifford. Y en la noche presenta el vigoroso fotodrama Fox "La bella rusa", creación de la discutida estrella Theda Bara.

LAS FUNCIONES DE HOY EN EL ATENAS.— En matinée "Mosquetero Moderno". en la noche "María Angélica", por Mary Pickford.— Esta sala pasa hoy los mejores programas de Santiago. Además, en atención a que su público es de lo más selecto, para complacerlo y darle tiempo a que en las especiales vea arte puro y pura emoción ha resuelto no dar más series en especial del Domingo; pero ofreciendo en esa sección un estreno de los de mayor éxito.

Hoy en matinée, Douglas Fairbancks en "El moderno mosquetero". En selecta: "El rayo invisible", primera función. En especial, primera de arte, ha escogido la gran vista alemana por Asta Nielsen, "Las aventuras del capitán Holck", o "Lobos y hienas", obra de gran dramaticidad y revelantes cualidades artísticas. En la noche el verdadero romance de sencillez y realce artístico por Mary Pickford, cuya obra es lo más perfecto que ha hecho, titulada: "María Angélica".

LAS FUNCIONES DE HOY DEL TEATRO IRIS (Castro 130).— En la matinée infantil, a las 2.45 en punto, va el 7.o programa cómico Mack Sennett, compuesto de las comedias "Bodas de Junio" y "Amor de Tripitas", por el Carecallo, el Cara de pastel, las Chicas Atléticas y el simpático guatón Tripitas. Además va también la 6.a función de "La joya fatal", por Perla White.

En la sección especial de moda va el exponente Fox, de lujo y moralidad, titulado "La bella rusa", interpretación de la hermosa y elegante Theda Bara.

En la nocturna va programa doble, en la cual se pasarán "La atración del Oeste", por el famoso Douglas Fairbanks, y "La bella rusa", por la encantadora Theda Bara.

TEATRO COLON.— Tres funciones extras.— Hoy, tres funciones en este teatro, con un buen programa. Matinée infantil, a las 3.30, éxito de "El rayo invisible", episodios 1, 2 y 3. Especial, episodios 4, 5 y 6 de la serial americana "El rayo invisible", protagonista los artistas de circo: Ruth Clifford y Jack Sherril. Noche, estreno de la lujosa comedia "Una esposa ingeniosa", interpretada por la elegante y simpática actriz americana Enid Bennett.

MUNDIAL (Plaza Almagro).—Tres interesantes funciones anuncia para hoy esta sala. En matinée exhibe un programa doble, compuesto de los episodios 10, 11 y 12 de la sensacional serie "El león de la sierra", y de la última función de la gran serie alemana "La dueña del mundo".

Tanto en la especial como en la nocturna, estrena la primera función de la super-serial francesa editada por Pathé París, "El pacto infernal" o "Cuando se ama", intenso argumento pasional desarrollado en ambiente aristocrático, en el que abundan las escenas de la más alta emoción. Autor de dicho argumento es el literarto francés autor de "Los dos pilletes", Pierre Descourcelle.

Además, en la nocturna se exhibe por última vez la última creación de Francisca Bertini y Hamleto Novelle, el fuerte drama pasional titulado "La insaciable".

TEATRO EXCELSIOR.—Hoy Domingo, matinée doble, primera función de la serie "El rayo invisible", y reestreno de la hermosa serial de actualidad "Vivo o muerto", romance de aventuras, proezas, hazañas y sport, creación del campeón mundial de box Jack Dempsey.

Vermouth, "Esposa por despecho", por Alice Joyce.

Nocturna, estreno de la cinta "El moderno mosquetero", creación del eximio saltarín y gran artista de fama mundial Douglas Fairbanks.

BALANCE DE ENTRADAS Y SALIDAS

DE LA ASOCIACION DE SEÑORAS CONTRA LA TUBERCULOSIS POR EL SEMESTRE 1.o DE ENERO, HASTA EL 30 DE JUNIO 1921

ENTRADAS		
Saldo al Haber de la cuenta corriente en el Banco Anglo Sud-Americano Ltdo., en fecha 31 de Diciembre, 1920.	$	13,801.04
Subvención del Gobierno por el mes de Diciembre, 1920.		1,666.32
Valor de Bono amortizado, Caja 6-3 o|o.		200.00
Cupones de Bonos cobrados durante el semestre.		372.95
Cuotas de socias, primer semestre.		6,371.00
Obsequios durante el semestre.		290.10
Intereses sobre la cuenta corriente en el Banco Anglo Sud-Americano Ltdo., al 6 o|o anual.		391.00
	$	23,092.41

SALIDAS		
Sueldos de médicos y ayudantes.	$	3,390.00
Sueldos del personal de ambos dispensarios.		1,970.00
Sueldos de Estadística y Teneduría de Libros.		1,080.00
Medicinas.		2,560.00
Dividendo sobre hipoteca.		522.50
Visitador de enfermos.		300.00
Seguro contra incendio, Dispensario N.o 2.		33.60
Ropa para enfermos.		129.05
Impuesto de alcantarillado.		57.35
Encerador de ambos dispensarios.		85.00
Parafina para estufas de ambos dispensarios.		153.50
Utiles de escritorio.		120.30
Impuesto sobre cheques.		5.00
Algodón para curaciones, Mugier y Cía.		76.50
Leche, alumbrado y gastos pequeños en ambos dispensarios durante el semestre.		450.00
Saldo de la cuenta corriente en el Banco Anglo Sud-Americano Ltdo., en 30 de Junio, 1921, según certificado.		12,159.61
	$	23,092.41

Santiago, 30 de Junio de 1921.

MATILDE HOFFMANN DE IDE, Tesorera.

ANA SWINBURN DE JORDAN, Presidenta.

BANCO ANGLO SUD-AMERICANO LTDO.

Certificamos que la cuenta corriente que tiene con este Banco la Asociación de Señoras contra la Tuberculosis en 30 de Junio de 1921, da un saldo a su favor de doce mil ciento cincuenta y nueve pesos sesenta y un centavos ($ 12,159.61).

Santiago, 28 de Julio de 1921.

C. PINTO,
Contador.

"LA MARAVILLITA" SE VA DEFINITIVAMENTE

"La Maravillita", la tonadillera preciosa, la muñequita viviente que parece brotada de las páginas de un cuento de hadas, se va de Chile. Es una noticia ingrata para los niños, sus grandes amigos, que la consideraban como su ideal. Ella ya ha hecho varias temporadas en Chile y tiene compromisos que cumplir en el extranjero. No puede retardarse más. Se va con pena de entre nosotros, donde deja tantas amistades, y donde quedan sus hermanos. Por esto hoy, al despedirse en las tres funciones del día en el Teatro Setiembre, cantará como nunca las más bellas canciones de su repertorio.

La empresa ha querido poner para estas funciones vistas dignas de esta despedida. En matinée irá el final de la serie "La dueña del mundo" y en tarde y noche, "Armenia arrasada o subasta de almas".

UNA COLECTA DE CARIDAD

Los jóvenes de limitados medios y que tienen que andar muy decentitos, generalmente tienen muy pocos morlacos en el bolsillo. Una colecta para ellos es un cataclismo. Douglas Mac Lean, el simpático actor protagonista de la preciosa comedia: "Los tres colegas", que se exhibe hoy tarde y noche en el Teatro Brasil, tuvo que entregar una vez los tres pesos sesenta que llevaba en el bolsillo y quedarse sin chapa, con las graciosas consecuencias que verán nuestros lectores en la película.

Además de esta cinta habrá variedades por la bailarina "La Granadina" y por el ilusionista Franz Rothig.

Recomendamos especialmente a los padres de familia la matinée infantil del Brasil. Es un conjunto de cine ideal para niños.

PROGRAMAS DE HOY

MUNICIPAL.—Compañía dramática francesa Lucien Rozenberg. —Matinée: "L'Ane de Buridan", de Fler y Caillavet.

COMEDIA.—Compañía dramática española Salvat-Olona.—Matinée: "Juan José", de Dicenta; vermouth: "Fantasmas", de Linares Rivas. Noche: "La Ráfaga", de Bernstein.

SANTIAGO.—Compañía chilena Báguena-Bührle.—Matinée: "Gente de medio pelo", de Enrique Vigneaux Montt. Vermouth: "El Club de los Frescos", de Leoncio Aguirrebeña. Noche: "Las Patillas de Pérez", de Carlos Cariola y Roberto Retes.

UNION CENTRAL.—Compañía de dramas policiales Rambal.—Matinée: "Raffles". Vermouth: "Los sembradores del frío". Noche: "Secreto mortal".

SETIEMBRE.— Matinée: "La dueña del mundo" y la comedia Mack Sennett "Alambique casero". Tarde y noche: "Armenia arrasada o subasta de almas". En las tres funciones, tonadillas por "La Maravillita".

BRASIL.—Matinée: "Enemiga de la verdad", por Margarita Clark; "Alambique casero" y trabajos cómicos por Franz Rothig y La Granadina. Tarde y noche: nuevo programa de variedades y "Los tres colegas", comedia por Doris May y Douglas Mac Lean.

SPLENDID.—Matinée: Series 4, 5 y 6, segunda función, de "La casa del crimen", por Arline Pretty, y "La atracción del Oeste", por Douglas Fairbanks. Especial y nocturna: "Los Monigotes", por May Allison y Emory Johnson.

ELECTRA.—Matinée infantil a las 3 P. M. Especial y noche: "El dinero de un tonto", por Eugenio O'Brien y Ruby de Remmer.

DIECIOCHO. — Matinée: "El moderno mosquetero", por Douglas Fairbanks y el programa cómico de Cacaseno: "Broadway arriba, Broadway abajo!" Vermouth: "Una esposa ingeniosa", por Ennid Bennett. Nocturna: "El sueño dorado", por Carmel Myers.

POLITEAMA.—Matinée: series 4, 5 y 6 de "Vivo o Muerto" y "Chaplin emigrante". Especial y noche: "La victoria del impostor", por Jack Pickford.

IRIS.—(Castro 130).—Matinée: "Bodas de Junio", por el Carecallo y el Cara de Pastel. "Amor de Tripitas", por Fatty Arbuckle (Tripitas). La 6.a función de "La joya fatal", por Perla White. Especial: "La bella rusa", por Theda Bara. Noche: "La atracción del Oeste", por Douglas Fairbanks; y "La bella rusa", por Theda Bara.

COLISEO NACIONAL. — Matinée: "Vivo o muerto", series 1, 2 y 3; y "El jineto solitario", por Roy Stewart. Especial: 2.a del "Pacto Infernal". Noche: "Trágica aventura", por Ivonne Deslys.

AMERICAN.—(A. Prat 98).— Matinée: "El León de la Sierra". Especial: "Vencedora", por Shirley Mason. Noche: "Viuda por poder", por M. Clark.

ODEON.—(A. Barroso 768).— Matinée doble: "Pacto Infernal" y "Vivo o Muerto". Especial y noche: "Murmuración", por E. Hammerstein; y "Un tenor famoso".

ATENAS.—Matinée: "El moderno mosquetero", por Douglas Fairbanks. Selecta: primera función de "El rayo invisible". Especial: "El piloto Holk", por Asta Nielsen. Noche: "María Angélica", por Mary Pickford.

ALAMEDA. —Matinée: Episodios 7, 8 y 9 de "El rayo invisible", y cómicas Mack Sennett. Especial y noche: "Vírgenes y Tiranos".

ALHAMBRA.—Matinée: Tercera función de "El rayo invisible". Selecta: 16.o programa cómico Mack Sennett. Especial y noche: "Las antorchas", por Claret Rosaj.

AVENIDA.—Matinée: "La vencedora", por Shirley Mason; y primera serie de "Nueva misión de Judex". Especial y noche: "El dedo acusador", por Mary Mac Laren.

COLON. — Matinée: primeros episodios de "El rayo invisible". Especial: episodios 4, 5 y 6 de "El rayo invisible". Noche: "Esposa ingeniosa", por Enid Bennet.

CHILE.—Matinée: final de "La dueña del mundo" y "La máscara". Especial: "El credo del amor", por la Bertini.—Noche: "María Angélica", por Mary Pickford; y "Su domadora de elefantes".

EXCELSIOR.—Matinée: primera función de "El rayo invisible" y primera función de "Vivo o muerto", por Dempsey. Especial: "Casada por despecho", por Alice Joyce. Noche: "El moderno mosquetero", por Douglas Fairbanks.

GARDEN. — Matinée: "María Angélica", por Mary Pickford; y programa cómico Mack Sennett. Especial y noche: "Vírgenes y Tiranos".

IMPERIAL.—Matinée: final de "El león de la sierra", y "Su domador de elefantes". Especial: segunda función de "El rayo invisible". Noche: "La bella rusa", por Theda Bara.

MUNDIAL.—Matinée: final de "La duena del mundo", y episodios 10, 11 y 12 de "El león de la sierra". Especial y noche: primera función de "El pacto infernal". Además en nocturna, "La Insaciable", por la Bertini.

NOVEDADES.—Matinée: segunda función de "El rayo invisible". Especial y noche: "Esposa ingeniosa", por Enid Bennett.

SAN MARTIN.—Matinée: segunda función de "El rayo invisible". Especial y noche: "Vírgenes y Tiranos".

VICTORIA.—Matinée: segunda función de "El rayo invisible". Especial y noche: "Las antorchas", por Claret Rosaj.

TEATRO SANTIAGO
Empresa Ernesto Bouquet. — Merced entre San Antonio y Plaza

Compañía Chilena de Comedias y Sainetes BAGUENA-BUHRLE
DOMINGO 31 DE JULIO DE 1921
Matinée a las 3.15. Gran tarde cómica. A reír:
GENTE DE MEDIO PELO
Vermouth, a las 6.15
EL CLUB DE LOS FRESCOS
(El éxito cómico del día).
Noche, a las 9.30
LAS PATILLAS DE PEREZ

TEATRO LA COMEDIA
Empresa ERNESTO BOUQUET
Huérfanos esq. Morandé
Compañía Española de Comedias SALVAT-OLONA
HOY DOMINGO 31 DE JULIO DE 1921
Matinée a las 3.15. Función popular
JUAN JOSE
Vermouth, a las 6.15. Grandioso éxito
FANTASMAS
Noche, a las 9.30. Extraordinario suceso
LA RAFAGA

TEATRO UNION CENTRAL
EMPRESA ANSALDO, QUEIROLO Y Cía.
HOY DOMINGO 31 DE JULIO
Matinée a las 3.
RAFFLES
(Ladrón de guante blanco).
Vermouth, a las 6 P. M.
LOS SEMBRADORES DE FRIO
Noche, a las 9.30
SECRETO MORTAL
Martes: Reaparición de "La Maravillita".

TEATRO COLON
PLAZA ECUADOR
HOY — TRES FUNCIONES
Matinée:
El Rayo Invisible
Episodios 1.o, 2.o y 3.o.
Especial, episodios 4.o, 5.o y 6.o
Noche:
Una Esposa Ingeniosa
Por ENID BENNETT

QUIEBRA DEL BANCO POPULAR

UN NUEVO ESCRITO DEL EX-GERENTE SEÑOR CELIS

El Ministro señor Bascuñán apela ante la Corte Suprema sobre su escrito de implicación

En conformidad al acuerdo de la Corte de Apelaciones, ayer reanudó el Ministro señor Bascuñán Cruz, las labores inherentes al sumario por quiebra del Banco Popular.

Por encontrarse enfermo el secretario señor Adolfo Page, no hubo actuaciones de importancia, dedicándose el Ministro sumariante a proveer diversas peticiones y escritos. No pudo conocer además, por esta misma razón, del segundo escrito del ex-gerente señor Celis, en el que pide nuevamente se le conceda su excarcelación bajo fianza.

Este escrito será proveído el Lunes.

Acerca del auto de inhabilidad del Ministro señor Bascuñán, este funcionario envió ayer a la Corte Suprema el siguiente escrito:

I. Corte

Alfredo Bascuñán Cruz, en mi carácter de Ministro en visita digo, a U. S. I., lo siguiente:

Por nota de U. S. I. de fecha 29 de Julio, me impongo de que, reunida extraordinariamente la I. Corte de Apelaciones el 28 del presente, acordó "comunicarme, en respuesta a mi oficio del 25 del actual, que, atendida la naturaleza de la causal que he tenido presente para declarar mi inhabilidad y lo dispuesto en el inciso 2.o del artículo 130 del Código de Procedimiento Civil, me corresponde seguir conociendo de las causas comprendidas en la visita que practico en los juzgados civiles y criminales de ese departamento, con motivo de la quiebra del Banco Popular".

Por dicho acuerdo o resolución, implícitamente U. S. I. revoca, o deja sin efecto, el auto de 25 de Julio, por el cual declaré mi inhabilidad, y, como esa revisión la habría efectuado U. S. I. no por la vía de apelación ni de otro recurso que las partes hubieran podido deducir y que no han deducido, contra el aludido auto de 25 de Julio, debo pensar que U. S. I. ha estimado que procede, en ese caso, el ejercicio de sus facultades, no de jurisdicción, puesto que para ello habría necesitado oir a las partes o interesados, sino las potestativas o disciplinarias, y, en tal evento, la dicha resolución de U. S. I., será apelable, conforme a la ley de 16 de Setiembre de 1884, y, en uso del derecho que me otorga esa ley, vengo en entablar recurso de apelación de la resolución que se contiene en el acta a que se refiere la nota de U. S. I.

Entablo este recurso, a fin de que la Excma. Corte Suprema establezca: 1.o Si U. S. I. ha podido, dentro de la ritualidad de los juicios, revocar o dejar sin efecto un auto de un juez de primera instancia, que tales son las funciones que desempeño, sin que las partes o interesados hayan entablado reclamo alguno en su contra ni se les haya oído; 2.o Para que fije la doctrina que se desprende del artículo 130 del Código de Procedimiento Civil, la cual, en mi concepto, no es la que U. S. I. ha sentado, puesto que, en el inciso 2.o de dicho artículo, se consigna la excepción a la regla del 1.o, de que se necesitará de solicitud previa para declarar la inhabilidad de los jueces "por el hecho de ser parte o tener interés en el pleito una sociedad anónima", pero, es el caso que a mí no me liga ningún vínculo con la sociedad anónima, "Banco Popular", pues no soy su acreedor, ni su deudor, ni accionista, sino con mis parientes que son contra parte del "Banco Popular", a virtud de ser acreedores de él; y, en fin, para que me diga si he podido, sin faltar a mi deber ni producir la nulidad de mis actuaciones, eludir el mandato imperativo de la ley, de declararme inhabilitado tan pronto como tuviera conocimiento de que me afectaba alguna inhabilidad.

Por tanto a U. S. I. suplico se digne concederme el expresado recurso. **Otrosí:** manifiesto a U. S. I., para que se sirva tenerlo presente, que, sin perjuicio del recurso de apelación que deduzco en lo principal, y en acatamiento a lo ordenado por U. S. I. continuaré en el conocimiento de los procesos relacionados con la quiebra del "Banco Popular" hasta que nueva resolución competente aclare mi situación actual en el procedimiento.

Otrosí. — En la nota que el señor Presidente me envió no se transcribe, como es regular y de costumbre, íntegramente, el acuerdo de U. S. I., de veintiocho del presente, puesto que no se consigna el voto disidente de siete de los señores Ministros que concurrieron al acuerdo, según me he impuesto por los diarios.

Por lo que a U. S. I. suplico se digne disponer que el secretario me dé copia completa del referido acuerdo.

La junta de acreedores

La junta de acreedores del Banco Popular celebrada últimamente, acordó entre otras cosas, enviar una nota de aplauso a la Excma. Corte Suprema, por la medida de designar un Ministro en visita para que se avocara el conocimiento de este asunto. Al mismo tiempo acordó rogarle proceda con toda energía contra los que resulten culpables.

NOTICIAS DIVERSAS

CENTRO ESPAÑOL. — La comisión de fiestas ha organizado una hermosa velada a beneficio del escritor y consocio señor Rafael Tena, jo, autor de la preciosa comedia titulada "La Santísima Voluntad", cuya comedia se pondrá esta noche en escena alas 9.30 P. M.

Dadas las simpatías de que goza entre los socios y la aflictiva situación creada, debido a una enfermedad que aqueja al señor Tenajo, la comisión confía que los socios del Centro Español sabrán corresponder a este llamado, como lo han hecho siempre en casos análogos.

MATINEES EN LA SOCIEDAD EMPLEADOS DE COMERCIO. — Cada vez más concurridas están siendo las matinées que se efectúan todos los Domingos, de 5 a 8 P. M., en esta prestigiosa sociedad.

Hoy habrá un programa especial de música.

DEVOLUCION DE FONDOS.—El Ministerio de Industria ha solicitado del de Instrucción Pública, la devolución de los doscientos mil pesos que ha invertido en diversas obras ejecutadas en la Escuela de Farmacia y en la Biblioteca Nacional.

CANALES YUNGAY Y ZAPATA. —Los canalistas de dichos canales han solicitado que se efectúen por cuenta fiscal, diversas obras en las boca-tomas de estos canales, como asimismo su limpieza.

REPARACION DE CAMINOS. — La junta comunal de caminos de Llaima, ha distribuído los fondos provinientes de la ley de caminos para reparar los caminos de Lautaro a Galvarino, a Curacautín y Llayma.

—La Municipalidad de Talca ha pedido 30,000 pesos para reparar el camino general del norte.

—La junta comunal de caminos ha solicitado 50,000 pesos para reparar el camino de La Victoria a Lo Mata; 50,000 para el de Batuco a Coquimbo y 30,000 para el del Pedrero.

NUEVA ESCUELA. — La Inspección General de Instrución Primaria ha solicitado el terreno fiscal que existe en Lo Gamboa, en Limache, para construir una escuela para hombres.

CENTRO HIJOS DE MADRID.— Hoy se verificará, de 5 a 8, un baile social.

HALLAZGO DE UN CADAVER.— De la Estación Recreo se ha comunicado a la Dirección de los Ferrocarriles que en la línea se ha encontrado el cadáver de un desconocido, que se supone haya sido atropellado por algún tren.

Allanamientos

Anoche fueron allanadas dos casas de juego.

Una en la calle Victoria N.o 1126, por fuerza de la 4.a comisaría. Fué reducido a prisión el dueño de casa Luis Amayí y nueve jugadores.

El otro allanamiento fué en la calle Maipú N.o 65 en la pieza de un conventillo. Fueron detenidos nueve individuos por fuerza de la 7.a comisaría junto con Manuel Castillo, dueño de la pieza.

Accidente ferroviario

A las 5 de la mañana de ayer, al este de la Estación de Victoria se produjo un choque entre los trenes N.os 122 y 155, a consecuencia de lo cual las máquinas sufrieron deterioros de consideración.

TEATRO MUNICIPAL
de San Felipe

Todo lo que esté relacionado con este Teatro, dirigirse a su representante en ésta:

Sr. Luis A. Montes de Oca
San Pablo 1259

LA VIRUELA EN VALLENAR

A propósito de la declaración de los estudiantes

Hemos recibido del Sub-Secretario del Ministerio del Interior, la siguiente carta:

"Santiago, 30 de Julio de 1921.
—Señor Director de "La Nación".
—Presente.

Mi distinguido señor:

Los diarios de hoy publican un suelto en que se transcribe un acuerdo del Centro de Estudiantes de Atacama en que dicho Centro solicita la cooperación pública para combatir la epidemia de viruelas en Vallenar.

Se dice allí que el Gobierno sólo ha atendido las peticiones de las autoridades, autorizando un gasto de $ 1,000.

En cumplimiento de instrucciones del señor Ministro, me apresuro a hacer saber a usted para que, si lo tiene a bien, se sirva darlo a la publicidad, que desde el momento mismo en que se tuvo conocimiento en el Ministerio y en la Dirección General de Sanidad, de la aparición de la viruela en Vallenar, se adoptaron todas las medidas necesarias para combatirla.

Se autorizó a la Dirección General de Sanidad para que contratara cuatro vacunadores extraordinarios, para que, unidos a uno de planta, hicieran las vacunaciones en el departamento. Ultimamente, en vista de la extensión de la epidemia, se autorizó a la Dirección para contratar dos vacunadores más, todos los cuales están actualmente en trabajo activo.

Para verificarlo, cuentan con el virus anti-variólico suficiente.

Al principio de esta semana partieron para Vallenar el doctor don Alberto Eyzaguirre y un auxiliar, encargados de dirigir la profilaxis contra la viruela y de atender personalmente a los enfermos. Llevaron consigo los aparatos y útiles necesarios para practicar las desinfecciones, y, además, otra gruesa partida de virus.

El Gobierno lleva ya autorizado el gasto de $ 4,000 para la atención médica de los variolosos, que unidos a los 5,000 pesos que tiene noticias el Ministerio que han sido colectados entre los vecinos, forman una suma suficiente para la atención de estos servicios, por el momento.

El doctor Eyzaguirre lleva el encargo de pedir lo que sea necesario, una vez que se imponga de las necesidades.

Se autorizó también la contratación de un tren para conducir a los variolosos del departamento a la ciudad de Vallenar, a fin de reunirlos en un solo punto para su mejor atención.

Como el señor Director puede verlo, el Gobierno ha adoptado desde el primer momento todas las medidas y disposiciones que las circunstancias aconsejaban, dentro de la escasez de recursos del Erario público.

Saluda atentamente al señor Director, su Affmo. y S. S.—**Víctor Vidaurre Leal**".

Derechos de Aduana

Se han fijado para la presente semana los siguientes derechos de Aduana:

Los derechos de exportación: 20 por ciento en oro y 80 por ciento en letras sobre Londres o Nueva York.

Los de internación, almacenaje, faros y balizas y multas consulares: 70 por ciento en oro y 30 por ciento en billetes.

La parte en billetes se pagará con un recargo de $ 169.17 por ciento, y la parte en letras a razón de dieciocho peniques, 127 milésimos de penique por cada peso oro de 18 peniques.

El expreso de Valparaíso

A causa de haber se desrrielado un carro de un tren de carga en la estación de Los Loros, el expreso de Valparaíso llegó a las 1.45 de la madrugada.

El progreso italiano en Chile

El señor Joaquín Blaya A. acaba de editar una obra de gran interés, "El progreso italiano en Chile".

Se trata de un libro lujosamente presentado, de más de quinientas páginas, con un interesante material gráfico, en que se da cuenta de la obra realizada en nuestro país, en todos los órdenes de actividades por los italianos residentes en Chile.

Su autor empieza por estudiar las actividades italianas en cada una de las provincias del país, desde Tacña a Magallanes.

Acompaña todas estas informaciones un nutrido material gráfico, que contribuye poderosamente a dar idea al lector del esfuerzo gastado por los hijos de Italia en nuestro país.

Las primeras sesenta páginas de esta obra es una síntesis de la historia de la gran Italia, desde los tiempos de la Roma de Julio César hasta nuestros días. Este resumen histórico está acompañado de hermosas fotografías que muestran la magnificencia y grandeza de aquel pueblo.

A continuación viene un resumen de la obra intelectual realizada en Chile por tantos hombres distinguidos de Italia, que han residido largos años en Chile, y han puesto su talento al servicio de nuestro país. Este resumen es debido a la pluma del señor Enrico Piccione.

El libro contiene interesantes entrevistas y opiniones de los doctores señores Gregorio Amunátegui y Octavio Maira y de los doctores señores Juan Noé y Rosario Traina.

Viene después en forma ordenada la relación de la obra realizada en nuestras industrias y en nuestro comercio por los miembros de la colonia italiana.

Al través de esas páginas el lector se forma una idea de la inmensa obra que han llevado a efecto en favor de nuestro progreso económico los hijos de Italia radicados en todo el país.

Tiene este libro una importancia indiscutible, es obra que honra a su autor y beneficia al país.

EDUCACION

ESCUELA NORMAL "JOSE A NUÑEZ".— Curso pedagógico.—La Escuela Norma "José A. Núñez" iniciará el Miércoles próximo un curso pedagógico, destinado a ayudar en su preparación a los profesores normalistas de educación primaria que, en conformidad a la Ley Reglamento respectivos, deben someterse a examen para ascender a la 1.a clase del escalafón.

Pueden inscribirse, pues, en este curso los profesores normalistas con más de 5 años de servicios y que aspiren a pasar de 2.a a 1.a clase.

El curso funcionará las tardes completas de los Miércoles y Sábados, y durará hasta el día anterior a aquel que el Consejo de Educación Primaria determine para la rendición de las pruebas.

SOCIEDAD NACIONAL DE PROFESORES.— Asamblea de delegados de los Centros Pedagógicos.— Esta tarde, a las dos y media, se reunirán los delegados de los Centros Pedagógicos en el local de la Sociedad, Amunátegui 142, con el objeto de oír la cuenta anual de la marcha de la institución y elegir reemplazantes a los seis directores que terminan su período.

LICEO DE HOMBRES DE CHILLAN.— Profesor de este Liceo fué nombrado don Manuel Lara.

SALON DE OSTRAS
Hotel y Restaurant
Agustinas 965 y 967
TELEFONO 2912 — CASILLA 463
6.o Gran Diner Concert
De 8 a 11 P. M., por una orquesta de ocho reputados profesores

PROGRAMA MUSICAL
Domingo 31 de Julio de 1921

1. Volpati.—Los Bandarilleros. Marcha.
2. Auber.—Frá Diavolo. Obertura.
3. Bosc.—Rose Mouse. Vals.
4. Langey.—Danza de los Debutantes.
5. Catalani.—La Wally. Fantasía.
6. Translateur.—Torero. Vals.
7. Levy.—Flirty-Flirts. Intermezzo
8. Valverde. - Príncipe Carnaval. Potpurri.
9. Firpo.—Sentimiento Criollo. Tango.
10. Kohn.—Jolly Pals. One Step.

SALONES ESPECIALES PARA FAMILIAS. SERVICIO ESMERADO

Contando con la benevolencia de su distinguida clientela y del numeroso público que asiste diariamente, no omitiré sacrificio alguno para la buena atención en todos los servicios relacionados con el restaurant.

ALMUERZO, LUNCH Y COMIDA A LA CARTA

Gran surtido de toda clase de mariscos y fiambrería.
Empanadas especiales los Domingos.
Productos de Valdivia y pechugas de ganso ahumado, de don Pablo Hofmann.

MARTIN PICART LL.

IRIS
(CASTRO 130)
HOY

Colosal matinée a las 2 3\|4 en punto
Grandioso programa doble:
1.o Estreno de la cómica Mack-Sennett por el Carecallo, el Cara de Pastel y las chicas atléticas, titulada
BODAS DE JUNIO
2.o (6.a función) de LA JOYA FATAL, por Perla White.
3.o El simpático guatón TRIPITAS en Amor de Tripitas.

Especial de gran moda, a las 6.15
Estreno de gran lujo, marca FOX
La hermosa y elegante
THEDA BARA
en
LA BELLA RUSA
Regias escenas de ballets en uno de los mejores teatros de Londres.
MORALIDAD ABSOLUTA

Nocturna, a las 9.30
ARTCRAFT presenta al famoso
Douglas Fairbanks
en
LA ATRACCION DEL OESTE

EL CONCIERTO DE AYER

Laudable iniciativa del Centro del Conservatorio Nacional de Música

Ayer se llevó a efecto con todo brillo en el Salón de Honor de la Universidad de Chile, el primer concierto que el Centro del Conservatorio Nacional de Música ofrecía a los alumnos de la Universidad Popular Lastarria y, en general, al público amante de este arte.

Con numeroso y selecto público se dió comienzo al acto presidido por el presidente del Centro del Conservatorio Nacional de Música, señor Fernando García Oldini; el secretario de la Universidad Popular señor Alfredo Ocampo y los directores don Eduardo Gallardo Arteaga y don Luis Arís Ahrens.

En frases elocuentes el señor García Oldini expresó los objetivos que se perseguían con estos conciertos, destinados a corregir el concepto que generalmente se tiene de la música, mediante un programa progresivo, es decir, llevando al auditorio de lo más elemental y comprensible hasta lo más difícil y complejo.

A continuación la señorita María E. Blin ejecutó el Menuet de Mozart, mereciendo los aplausos del público. El segundo número le correspondió a la señorita Raquel Gutiérrez, que llamó la atención con el vals de Chopin.

La mazurka y la polonesa de este mismo autor las tocó con admirable acierto la señorita Susana Siveroy, siendo obligada al bis.

Fué también muy aplaudida la señorita Olga Edding, con la danza española de Granados. El 5.o y 6.o número del programa, Granada y Rumores, de la Caleta de Albéniz, los ejecutó el señor Rafael Silva, conquistando calurosos e insistentes aplausos, que él correspondió tocando "Las campanas de la Catedral", del mismo autor.

Finalmente, la señorita Alicia Didier ejecutó con toda maestría la hermosa pieza "Le poisson d'or", mereciendo el aplauso unánime del auditorio.

Antes de terminar el acto, usó de la palabra el secretario de la Universidad Popular Lastarria, agradeciendo a nombre de esta institución la cooperación entusiasta que, recibían del Centro del Conservatorio, en pro de la cultura general de nuestras clases obreras, manifestando, a la concurrencia, la satisfacción de sus organizadores, por la forma tan amplia en que había contribuído al éxito de estas audiciones.

Pacífico Magazine

Esta revista mensual presenta a sus lectores el número 103, correspondiente a Julio. Trae en sus páginas 20 colaboraciones: un selecto material escrito expresamente para "Pacífico Magazine", que constituye lectura amena e instructiva.

"La Torre de Babel", por Jaime de Navarra, es una relación de la primera huelga que hubo en el mundo.

"Cómo se realizó el raid aéreo Santiago-París", por Miguel de Fuenzalida, es una fantasía en que el conocido escritor que se oculta tras este pseudónimo ha puesto su mejor inspiración.

"¿Cuál es su ideal en amor?" He aquí una pregunta que ha hecho "Pacífico Magazine" a sus lectores, a la cual han contestado entre otras distinguidas personalidades: doña Martina Barros de Orrego, don Ricardo Valdés, doña María Luisa Edwards de Lyon, don Gustavo Ross, etc.

"El advenimiento de Carlomagno I Emperador de Chile", es un trozo que nos traslada al año 2000 y su autor, el vizconde de Llampaico, hará pasar un grato momento a sus numerosos lectores.

COMISION MIXTA DE SALITRES

El Martes se reune en la Sala de sesiones de la Cámara de Diputados

Se nos informa que el Martes próximo, a las 3 P. M., se reunirá en la Sala de sesiones de la Cámara de Diputados la Comisión Mixta de Salitres a fin de proseguir sus estudios sobre reorganización de la industria, para que el Gobierno pueda tener en ella una mayor participación, y formación de un importante stock de salitre en Europa.

Caja de Retiro y Previsión Social de los Ferrocarriles

A propósito de algunas quejas formuladas por ciertos gremios de trabajadores ferroviarios respecto a la designación de los consejeros de la Caja de Retiro y Previsión Social de los Ferrocarriles, con cuya designación esos gremios han quedado sin representación dentro del Consejo, el Ministro señor Zenón Torrealba, nos ha dicho que al procederse al nombramiento de los consejeros, no se ha innovado en absoluto en la composición existente en dicho Consejo, pues como se sabe, dos de los miembros fueron reelegidos y los otros dos nombrados de los mismos puestos y secciones de los que terminaban su período dentro del Consejo.

CONSEJO DE GOBIERNO LOCAL

El desarrollo de la viruela en el Norte.— Aumento de rentas municipales

En la última sesión del Consejo de Gobierno Local se dió cuenta de un telegrama dirigido a este Consejo por el alcalde de Vallenar, en el cual lo informa del enorme desarrollo que toma la viruela, y pide que se interceda ante el Gobierno para que se le proporcionen recursos con qué combatirla.

Se dió además cuenta de una nota de Carrizal Alto, en que solicita del Consejo que influya para que exima a esa Municipalidad de contribuir con las patentes de minas para la atención de los caminos. Recuerda que sus entradas se ven reducidas a menos de diez mil pesos, de los cuales debe entregarse al Fisco la mitad, y dice que, no obstante, debe aumentar el alumbrado y la policía para reprimir el bandidaje desarrollado en forma alarmante por la gran cantidad de gente desocupada que hay en la región, y hacer un aseo general extraordinario para prevenirse de la viruela que está ya muy cerca de la comuna. Agregó el secretario que había contestado esta comunicación manifestando que no es posible obtener una ley de excepción, e informando al alcalde sobre las gestiones que realiza el Consejo para obtener el mejoramiento de las rentas municipales.

Intercambio comercial entre Chile y Bélgica

El Cónsul de Chile en Bruselas ha enviado al Ministerio de Relaciones Exteriores una nota que le pasara la Oficina de Fomento de la Industria y del Comercio de Bélgica, en la que ésta le hace proposiciones de intercambio comercial entre nuestro país y Bélgica.

Pide en esta nota la Oficina de la Industria y Comercio informes sobre los posibles negocios que pudieran emprenderse entre ambos países, deseando que se la ponga en contacto con hombres de negocios de Chile y firmas comerciales.

La oficina comercial belga se interesaría por adquirir una película cinematográfica chilena, en la cual se exhiban aspectos de nuestras industrias, que sea, en general, una demostración del adelanto de nuestras actividades comerciales.

Finalmente, en esta interesante comunicación, se diseña un plan de intercambio comercial, en el cual se insinúan algunas ideas al respecto, merecedoras de toda atención y estudio.

Disolución del Banco Hipotecario Nacional

Se ha autorizado la disolución y liquidación anticipada de la Sociedad anónima denominada "Banco Hipotecario Nacional".

Cónsul de Polonia en Santiago

La Legación de Polonia en Río de Janeiro ha comunicado al Ministerio de Relaciones Exteriores, que su Gobierno ha nombrado Cónsul de Polonia en Santiago al señor don Ladislao Zegers.

Los documentos diplomáticos

Hemos recibido la siguiente carta:

"Al iniciarse el proceso que se llamó "Intento de venta de documentos diplomáticos" y en el cual, desgraciadamente, se vió envuelto mi nombre, se hizo al margen de él, una serie de informaciones periodísticas faltas de fundamento.

Se dijo, entre otras cosas, que tanto el señor Novoa como yo pertenecíamos a centros de espionaje peruano, que de ellos habíamos recibido ya una gruesa suma de dinero, que los papeles históricos de propiedad del señor Novoa habían sido substraídos del Ministerio de Relaciones Exteriores y que, a pesar de que todos ellos habían sido publicados, eran de una naturaleza tal, que de haber sido conocidos por nuestros adversarios del norte se habrían visto comprometidos seriamente los derechos de Chile en el problema del Pacífico.

Pues bien; el proceso ya ha terminado después de una minuciosa labor y ha quedado establecida en él la falta de veracidad de todas esas afirmaciones. Finalmente, la la Ilma. Corte de Apelaciones con fecha 11 del actual, ordenó sobreseer definitivamente en esta cuestión.

Como no se ha dado la debida publicidad a la noticia de este sobreseimiento, no guardando así la relación con la mucha que se le dió a la iniciación del sumario, ruego encarecidamente al señor Director la publicación de estas líneas, no sólo por lo que a mí particularmente concierne, sino porque es satisfactorio dar a saber:

1.o Que Chile no ha tenido en esta oportunidad, como estoy seguro de que no tendrá jamás, ocasión de sentir menoscabados sus incontrarrestables derechos sobre Tacna y Arica; y

2.o Que todavía no ha producido hijos, como también estoy seguro de que jamás los producirá, capaces de atentar en contra de su soberanía.

Soy de usted señor Director, su Atto. y S. S. — **Oscar Hurtado A.**"

EN HONOR DEL ECUADOR

El desfile se realizará el 10 de Agosto, a las 6 de la tarde

Como estaba anunciado, ayer en la tarde se reunió el comité organizador del desfile popular en honor del Ecuador. Asistieron representantes de los centros de la Unión Nacional, Academia Gimnástica Nacional, Centro Deportivo Benjamín Tallman, Centro Obrero de Instrucción, Sociedad de Veteranos del 79 y de varias otras.

Después de cambiar diversas ideas sobre la mejor organización del desfile, se acordó efectuarlo el día 10 de Agosto, a las 6 de la tarde. También se acordó solicitar el concurso de la prensa, de las autoridades locales y de la Comandancia General de Armas. Por último, se resolvió reunirse nuevamente el Miércoles próximo, a las 9.15 P. M., en los salones de "El Mercurio".

INSTITUTO PEDAGOGICO

Deplorable estado en que se encuentra el edificio de este plantel

El Director del Instituto Pedagógico ha enviado una nota al Ministerio de Industria, en que da cuenta del lamentable estado de conservación en que se encuentra este edificio.

Manifiesta que hace más o menos unos quince años que no se le hace ninguna reparación.

Las salas que provisoriamente ocupó el Liceo de Aplicación, están destinadas en la actualidad a clases de Historia y Geografía, pero, agrega la nota, que su estado es tan ruinoso que dificulta enormemente el desarrollo de los estudios.

Al sinnúmero de desperfectos que se anotan y que dificultan enormemente las labores educacionales, hay que agregar el grave hecho que para mil doscientos alumnos con que cuenta el establecimiento, sólo existen tres orinarios y un W. C. Por otra parte, el deplorable estado en que éstos se encuentran y el mal olor que de ellos se desprende, hace que no puedan utilizarse las salas que se encuentran en sus cercanías.

Finalmente, en la nota que comentamos, se manifiesta que este edificio está destinado a desaparecer, pues hay el proyecto de edificar otro, para lo cual ya existen los planos y presupuestos respectivos.

Congreso Universal de la Prensa

La Comisión organizadora del Congreso de la Prensa que se celebrará en Octubre próximo en las Islas Haway, ha enviado una nota al Ministerio de Relaciones Exteriores encareciéndole para que por su intermedio invite a los diarios chilenos a hacerse representar en dicho Congreso.

Consejo de Obras Públicas

El Consejo de Obras Públicas, en su sesión de ayer, dió su aprobación al ante-proyecto del Liceo de Niñas de Concepción; al proyecto de construcción del edificio destinado a los servicios sanitarios de la Maternidad de Santiago, con un presupuesto ascendente a $ 174,619.33, y de plan de defensa de Rauco, contra las creces del estero del mismo nombre.

Conflicto de las panaderías

El señor don Jorge Huneeus pasó ayer a la Moneda a agradecer al señor Ministro del Interior la atención y confianza que el Gobierno le dispensara al nombrarlo árbitro en el conflicto de las panaderías.

Como se sabe, el señor Huneeus presentó anteayer su renuncia de árbitro en este conflicto, por las razones publicadas en nuestra edición pasada.

Ateneo de San Bernardo

Hoy, a las 4 y media de la tarde, celebrará sesión el Ateneo de San Bernardo. Se ha invitado a los círculos artísticos y miembros de la prensa de Santiago.

El programa que es por demás interesante, es como sigue:

1. Uso de la palabra por el Director de turno, señor Manuel Magallanes Moore.— 2. Piano. Romanze, concert. Op. 11, por su autor, señor Guillermo Farr Latorre.— 3. Estudios sociales, señor Pascual Venturino.— 4. Versos Originales, señor Francisco A. Lira D.— 5. Piano. Nocturnal, canzoneta, por su autor señor Alfredo Fontecilla Riquelme.— 6. Canto. Massenet. Erodiade, señorita Marta Lacoste.— 7. Versos, Ricardo Varela.— 8. Piano. Berseuce, por su autor señor Guillermo Farr Latorre.— 9. Cuento, por Mariano Latorre C.— 10. Piano. Una improvisación, tema libre, señor Alfredo Fontecilla Riquelme.— 11. Versos, Manuel Magallanes Moore.— 12. Piano.

Trozos literarios, Joaquín Edwards Bello. Trozos literarios Tomás Gatica Martínez.

La entrada es libre.

EMPLEADOS DE COMERCIO

Invitación a los empleados de Bancos. — Continuación de la campaña

La Junta Central Ejecutiva de los trabajos pro-mejoramiento económico de los empleados del comercio y de la industria de Chile, prosigue con todo tesón la labor en que se encuentra empeñada.

A la reunión que, como de costumbre, tendrá lugar hoy Domingo, de 10 a 12 de la mañana en la secretaría general, Moneda 881, Teléfono 2460, se invita a todos los empleados de Bancos que, de acuerdo con las ideas expresadas en el manifiesto publicado por la Junta, deseen colaborar en los trabajos de redacción del proyecto de ley que se presentará al Congreso en favor de los empleados de empresas comerciales e industriales.

Tarifas del Ferrocarril Longitudinal Norte

Se han aprobado las modificaciones de tarifas del Ferrocarril Longitudinal Norte, y se ha ordenado que la Compañía publique un nuevo cuaderno de tarifas y reglamentos con anterioridad a la fecha en que las expresadas modificaciones éntren en vigencia.

HOMENAJE A UN PROFES

La actuación de don Lu varrete López en la Es de Derecho

Entre el Rector de la U dad de Chile, señor Domingo nátegui y el ex-profesor d cho Romano, señor Luis N te y López, se han cambiado guientes cartas:

"Señor profesor:

Al enviar a usted la trans del decreto que acepta su cia de profesor de Derecho no en la Escuela de Derecho go a usted se sirva aceptar presión del sentimiento con la Universidad ha visto el de uno de sus profesores más tigiosos.

La Universidad no olvida labor constante y eficie profesor de Derecho Indu Agrícola y de Derecho que durante cerca de vein fué no sólo un catedrático sional sino un educador que supo llenar noblemen misión, ganándose el afec peto de sus alumnos, al tiempo que el aprecio de compañeros de trabajo.

Ya que usted ha reh manifestación de despedida la Sala de Honor de la ción iban a ofrecer el C Derecho y sus colegas d cultad, permítame dirigir breves líneas, que aun c a herir su ejemplarizado tia, dejarán testimonio de estimación que había pa en esta Universidad.

Dios guarde a usted.— do.)—**Domingo Amunátegu**

—Señor don Domingo Am Solar.—Universidad de Ch ñor Rector:

Es grande y será perma gratitud que ha producid la nota con que S. S. se nado enviarme la tra del decreto supremo qu mi renuncia del empleo fesor de Derecho Roma Universidad de Chile.

Nunca esperé merecer compensa de tanto méri labor de profesor un aunque en ella puse mi triótico y noblemente empeño; y me atrevo a p los conceptos de la nota a que me refiero, nacen la benevolencia caracterí de la justicia de S. S.

Quedo del señor Rector to y agradecido servid mado.)—**Luis A. Navarre pez**".

EJERCITO Y ARMADA

LA REVISTA DE AYER EN LA ESCUELA MILITAR

El almuerzo en el Regimiento Cazadores

El Ministro de la Guerra

VISITA EN LA TARDE DE AYER LA ESCUELA MILITAR

Ayer en la tarde el Ministro de la Guerra, señor Enrique Balmaceda, hizo una visita a la Escuela Militar, encontrándose presente los Coroneles ingleses señores Rusell y Kinsman, y el Adicto Militar francés Capitán señor Piaggio, el señor Carlos Silva Vildósola y algunos Comandantes de cuerpos. Acompañaron al señor Balmaceda, el Sub-Secretario del Ministerio, señor Agustín Vigorena, el ayudante de Marina, Capitán señor Florencio Albónico y el diputado señor Bunster.

Recibió al señor Ministro y comitiva el Director de la Escuela Coronel señor Arturo Ahumada.

Momentos después de la llegada, el señor Ministro y concurrencia tuvo oportunidad de presenciar una interesante revista de escuela que demostró el buen pie en que se encuentra la enseñanza militar en este plantel de educación.

Se dió comienzo a la revista con un desfile de todos los alumnos, ejecutando a continuación diferentes ejercicios de escuela para terminar con diversas pruebas de gimnasia que fueron muy aplaudidas.

Terminado este ejercicio, el Ministro en compañía de los demás asistentes, visitaron el picadero donde tuvieron oportunidad de presenciar algunos ejercicios del curso de caballería, visitando finalmente el polígono.

En seguida, los visitantes fueron invitados a unas once en el Casino de Oficiales, en el curso de la cual reinó la más franca camaradería. Aquí el señor Balmaceda tuvo oportunidad de manifestar al Director de la Escuela su complacencia por el buen pie de la institución, felicitándolo por esto en cordiales y sinceras frases.

Momentos después, el señor Ministro acompañado de los demás visitantes, abandonaron la Escuela Militar gratamente complacidos por las atenciones que recibieron de su Director y oficialidad.

Manifestación en el Regimiento Cazadores

Como lo habíamos informado, ayer se efectuó la manifestación que los jefes y oficiales del regimiento Cazadores ofrecían al Coronel don Carlos Fernández Pradel, con motivo de su próxima partida al Norte para hacerse cargo de jefe de la Brigada Combinada.

A esta manifestación asistieron además del festejado, el Ministro de la Guerra, don Enrique Balmaceda T.; el Capitán Piaggio, Adictoto Militar francés; el Comandante López, el Comandante Parada, el Comandante Ibáñez, los jefes y oficiales del regimiento Cazadores y numerosas otras personas.

Ofreció la manifestación el Comandante del regimiento Cazadores, señor Garretón, quien, en hermosas palabras, recordó la labor eficiente que el Coronel señor Fernández había hecho en el Ejército durante su carrera de militar.

Contestó el señor Fernández agradeciendo en sentidas palabras la manifestación de que era objeto.

A continuación hizo uso de la palabra el Ministro de la Guerra, don Enrique Balmaceda.

Poco después de las 2 P. M. se puso fin a la manifestación.

EL SUBDIRECTOR DE LA ESCUELA NAVAL. — En la tarde de ayer estuvo a conferenciar con el Ministro de Marina el sub-director de la Escuela Naval, capitán de navío señor Olegario Reyes del Río.

RETIRO TEMPORAL DEL EJERCITO. — Se le ha concedido al teniente coronel señor Ramón Miguel Cambiazo Prado.

ASCENSO. — Ha sido ascendido a capitán, en el arma de infantería, el teniente 1.o señor Humberto Rojas Donoso, que pasará al regimiento Chiloé N.o 16, dejando de pertenecer a la Dirección del Material de Guerra.

NOMBRAMIENTOS. — Han sido nombrados:

Jefe del Taller de Carrocería de la Dirección del Material de Guerra, al señor Emilio Riveros; contramaestre del taller de carpintería, al señor Felipe Gómez y jefe del taller de montaje, de la Inspección de Fábricas y Maestranzas, al señor Rodolfo Mateluna A.

LICENCIA. — Un mes se le ha concedido al teniente 1.o don Alberto Canales R., por motivos de salud.

VACUNA PARA EL EJERCITO. —Para la adquisición de vacuna y medicamentos para el Ejército se ha destinado la suma de 20,000 pesos.

CASA

SAN FRANCISCO

DELICIAS 845, FRENTE AL CONVENTO
SAN FRANCISCO

A las distinguidas damas santiaguinas, tenemos el agrado de ofrecerles.

DESDE EL 1.o DE AGOSTO

Grandes rebajas por fin de estación, en todos nuestros departamentos.

Invitamos antes de hacer sus compras, visiten nuestra Casa.

ALLEL Hnos.

Teléfono Inglés 1952

CRONICA POLICIAL

A RAIZ DE UN INCIDENTE PROVOCADO EN UN TRANVIA, SE COMETE UN HOMICIDIO.—SE CREE QUE EL HECHOR HAYA SIDO UN AGENTE DE LA SECCION DE SEGURIDAD

Un salteo en el fundo "Lo Errázuriz"

EL INCENDIO DE LA MADRUGADA DE AYER.—COMPARECEN LOS DETENIDOS A PRESTAR DECLARACION

La estafa al Banco Anglo.— La policía sigue sin éxito la pista a los autores de este delito.—Se cree con insistencia que los estafadores sean autores de otros golpes cometidos en la localidad y ciudades vecinas

Homicidio

A mediados de la semana que acaba de terminar ocurrió en la calle Erasmo Escala esquina de Chacabuco un homicidio que se guardaba en la más estricta reserva, debido a que la forma y referencias del autor de este delito no estaban claramente establecidos. Por informaciones que logramos recoger ayer en diversos círculos, sabemos que los hechos que nos ocupan ocurrieron, más o menos, de la siguiente manera:

La noche en que ocurrió el homicidio subió cerca de la Estación Alameda a un carro de la línea San Pablo un individuo en estado de manifiesta ebriedad. En vista de esta circunstancia el conductor del tranvía exigió al ebrio que descendiera del carro. En los altercados llegaron hasta la calle Erasmo Escala esquina de Chacabuco. En este punto parece que intervino un tercer individuo que obligó al borracho a abandonar el tranvía. Poco después que el carro se ponía nuevamente en movimiento se oyó un disparo y el ebrio rodaba por el suelo mortalmente herido. Acudió la policía, se recogió el cadáver del desconocido y fué remitido a la Morgue. Del hechor no se tuvieron en toda la noche referencias precisas.

Ultimamente debido a una declaración de unos muchachos que presenciaron los hechos que nos ocupan, ha venido a establecerse que el sujeto que hizo el disparo fué un agente de la Sección de Seguridad llamado Alamiro Vera. Parece que después que este policía hizo descender del tranvía al ebrio se produjo un ligero altercado siendo el agente víctima de una agresión de parte del individuo en referencia. En este estado de cosas parece que Vera sacó su revólver y le disparó un tiro que lo mató instantáneamente. Después emprendió la fuga.

Vera fué puesto en la tarde de ayer a disposición del Juzgado del Crimen de turno.

Compra ventajosa

La policía ha recogido ayer de dos negocios de la calle San Antonio, unas joyas que hace algunos días habían sido robadas a una señora domiciliada en el barrio de la calle Santa Isabel. Las joyas fueron sustraídas de la casa aludida por un niño que visitaba a la familia.

Según se nos informa, el muchacho una vez que estuvo en posesión de las alhajas, se encaminó a la calle San Antonio. Entró primero a la joyería que don Desiderio Mella tiene establecida en el N.o 30. Aquí ofreció en venta un anillo de oro con 14 brillantes grandes y un záfiro, al centro. Esta especie ha sido avaluada en dos mil pesos. El joyero del negocio nombrado compró el anillo al muchacho en la suma de 15 pesos.

De este establecimiento el ingenuo ladrón pasó a la joyería que en el N.o 119 de la misma calle tiene establecida el señor Antolín Vargas. Aquí vendió en 30 pesos un prendedor de señora con perlas y brillantes. Esta joya ha sido avaluada en más de dos mil pesos.

El vendedor tiene aproximadamente 14 años de edad.

La estafa al Banco Anglo

Ayer fué encargado reo Alfredo Bascuñán que se encuentra detenido en la Cárcel Pública por suponérsele inculpado en la estafa de treinta mil pesos cometida últimamente en el Banco Anglo. Agentes de la Sección de Seguridad siguen activamente la pista de los demás individuos que aparecen comprometidos en esta cuantiosa estafa. Sin embargo, a pesar de todas las investigaciones practicadas no ha sido posible descubrir todavía el paradero de los timadores. En los círculos policiales se cree con insistencia que estos mismos individuos sean los autores de otras estafas cometidas en idéntica forma en la localidad, Valparaíso y otras ciudades, y respecto de las cuales no se tenía hasta la fecha noticias exactas.

La Sección de Seguridad investiga también los graves hechos que dejamos enunciados.

SALTEO EN EL FUNDO "LO ERRAZURIZ". — En las últimas horas de la tarde de ayer comunicaron a la Sección de Seguridad que se había cometido un salteo en el fundo "Lo Errázuriz". La policía recibió la noticia sin ningún dato que informara respecto de la forma en que se efectuó el delito. No se sabía tampoco los nombres de las personas asaltadas ni la proporción que habrían alcanzado los desmanes de los salteadores.

Sin embargo, apenas se tuvo conocimiento de estos hechos la Sección de Seguridad despachó una comisión de agentes para que investigaran y tomaran las primeras medidas en el mismo terreno del salteo.

Hasta las últimas horas de la noche de ayer esta comisión de policías no había regresado todavía a la capital, ni se tenían noticias respecto del resultado de las pesquisas ni mayores datos respecto de la comisión del salteo que nos ocupa.

JUZGADO DE TURNO. — Durante la presente semana estará de turno el cuarto juzgado del crimen que sirve el juez señor Marco Antonio Antonio Aguirre. El juzgado trabajará de 12 a 3 P. M., en el local de costumbre.

ACCIDENTE. — En la tarde de ayer fué conducido en grave estado a la Asistencia Pública un guardián de la 10.a Comisaría, que sufrió un grave accidente al subir al tranvía N.o 294, de la línea Palma. Se nos informa que el guardián citado no alcanzó a tomarse bien de los pasamanos estando el tranvía a regular velocidad. A consecuencia de que el carro doblaba una curva, el guardián en referencia cayó el suelo en los precisos momentos que pasaba otro carro Palma en sentido contrario. Vásquez resultó con heridas graves internas y con el maxilar izquierdo fracturado. Fué conducido a la Posta N.o 2, donde quedó hospitalizado.

EL INCENDIO DE LA MADRUGADA DE AYER. — En la tarde de ayer comparecieron a prestar declaración ante el juez del crimen de turno los detenidos en el incendio de la calle Matucana N.o 1026, ocurrido en la madrugada de ayer y respecto del cual informamos en nuestra edición anterior. No ha sido posible establecer todavía el origen preciso del fuego. En los círculos policiales se hacen diversos comentarios respecto del siniestro que nos ocupa. Como se sabe, se quemó totalmente este mismo negocio. Sufrieron además daños de consideración por el fuego y el agua todos los edificios vecinos. El dueño de la paquetería incendiada se encuentra fuera de Santiago y se ignora, por lo tanto, si su negocio estaba asegurado.

Después de prestadas las declaraciones de estilo, los detenidos ingresaron a la Cárcel en calidad de incomunicado.

ROBO DE AZUCAR. — A petición del administrador de la Casa Orates, guardianes de la 9.a Comisaría detuvieron ayer a tres empleados del establecimiento mencionado acusados de ser los autores de un robo de azúcar efectuado la noche anterior. Se nos informa que a una hora que no ha sido posible precisar, los inculpados sacaron por la puerta de la bodega que da a la calle Balmaceda, doce quintales de azúcar cuyo paradero la policía no ha podido todavía descubrir.

Los detenidos comparecerán mañana a prestar declaración.

VIDA ESTUDIANTI

En el "Centro Liceo de Aplicación"

Esta tarde, a las 4, se efectuará el segundo baile que ha organizado el Centro Liceo de Aplicación en el Aula Magna de dicho establecimiento, San Miguel 29.

A juzgar por el entusiasmo que se nota por concurrir a él, promete ser todo un acontecimiento.

CENTRO ESTUDIANTES DE VALDIVIA.— El Miércoles se celebrará una importante asamblea general de los socios de este Centro. Se elegirá nuevo directorio, y el presidente saliente dará lectura a la Memoria anual.

CENTRO DE ESTUDIANTES DE INGLES "ANDREW CARNEGIE".— Los señores socios que tengan realmente interés en aprender inglés, tengan a bien asistir con más regualirad a las clases para facilitar de este modo la labor de los profesores.

Cítase a sesión para mañana Lunes 1.a a las 8.30 P. M. en punto.

CENTRO DE ESTUDIANTES DE ACONCAGUA. — El directorio de este centro, en su sesión última del 24 del presente acordó:

1.o Aceptar como socios a las señoritas Silia Verdejo Z. y Guillermina Aspée R.

2.o Celebrar el quinto aniversario de la fundación del centro, con un paseo campestre que se efectuará el 14 de Agosto próximo, al lugar denominado "El Canelo".

Quedaron encargados de recibir las adhesiones, los señores: Julio Sibrecht, Manuel Macaya, Luis Echegaray, Francisco Macaya, Oscar Alzérreca y Carlos Ubeda, en las diversas Facultades.

Los socios podrán pasar también a inscribirse a la secretaría, diariamente, de 6 1|2 o 7.

ESTUDIANTES DE MAULE. — Sesión de asamblea general para hoy, a las 2 P. M., en la Federación de Estudiantes.

CENTRO EX-ESTUDIANTES DE TALCA. — Se pone en conocimiento de los socios, que hoy Domingo 31, continuará la elección de vicepresidente, en los salones de "El Mercurio", desde las 5 P. M.

BAILE EN EL IN AGRONOMICO.— Hoy, a P., se llevará a efecto el cial organizado por el C Estudiantes de Agronomí amplio hall del Instituto mico.

Las entradas estarán en la puerta y su valor es d ra caballeros y de $ 2 par tas. Las señoras que acom las señoritas, tendrán bre. No se admitirán seño las.

CENTRO DE ESTUDIAN LLANQUIHUE.— Se ha do la sesión para el Dom

CENTROS DE EX-AL DEL LICEO DE TACNA.— suspendido la sesión de mingo, para la cual se h tado.

CENTRO LICEO DE A CION.— Baile.— Conform mos venido anunciando, efectuará el segundo bai nizado por este Centro e sente año, que debió efect Domingo 17 próximo pasa había sido postergado d paro tranviario.

Las entradas repartidas p fecha son válidas para el hoy.

Directorio. — Esta tard hora fijada, celebrará sesi rectorio de este Centro.

Asamblea. — Se ha ci asamblea general con el o elegir cuatro directores nos, para el Jueves 4, a las noche.

CIGARRILLO HABANO

MURIAS

ES EL MEJOR

Bordados a Máquina

Ejecutamos cualquier trabajo según la moda.

Botones forrados a máquina

hacemos en cualquier forma y dimensiones.

Filetes, Calados, Plegados, Acordeón

PRECIO CONVENIENTE

TALLER CASA MOLETTO

CATEDRAL 2202, ESQUINA MATURANA

ASOCIACION DE PRODUCTORES DE SALITRE DE CHI

VENTAS DE SALITRE PARA CONSUMO EN EL PAIS

La Asociación de Productores de Salitre de Chile propuestas públicas para conceder la "Agencia" exclusiva ventas de salitre en el país, sobre la base de una com fija. Las bases y demás antecedentes pueden consultarse las oficinas de la Asociación o pedirse por Correo. Las prop tas se abrirán en las oficinas de la Asociación el Miércoles de Agosto próximo, a las 3 de la tarde.

Los proponentes deberán mencionar en sus propuestas garantías que ofrecen para el cumplimiento del contrato, y serán calificadas por la Asociación.

El Directorio se reserva el derecho de rechazar todas propuestas o de aceptar la que más le convenga, aún no sea la más baja.

CARLOS SOUBLETTE
Gerente.

Prat N.o 136 - Casilla N.o 1002
VALPARAISO

TURF

CLUB HIPICO

LAS CARRERAS DE LA TARDE DE HOY

Apreciaciones y pronósticos

Variado y de bastante interés es el programa de la reunión de esta tarde, constando de ocho pruebas, la mayor parte de ellas favorecidas de buen número de anotaciones y de pronósticos nada sencillos.

Constituye la prueba de apertura, el premio Tartar, steeplechase, sobre 3,100 de tiro en el cual no es de extrañarse se hayan inscrito sólo siete competidores de mediana calidad, ya que el elemento con que cuenta nuestro turf para las carreras de obstáculos casi sin excepción se compone aún de animales que por uno u otro motivo no han hecho papel en distinto terreno.

El ganador debe ser Polvillo, que del lote es el que mejor performances ha producido, demostrando tener cualidades que le recomiendan. En sus aprontes ha salvado muy bien los obstáculos, de manera que la contingencia de un accidente, que son tan fáciles de producirse, se alejan en su favor.

Como placé indicaremos a Veldora que, recién dedicada, puede decirse, a competir en saltos, se le ha visto progresar.

Las dos pruebas siguientes, como en la reunión última, han sido reservadas a los productos de tres años no ganadores, cuyo pronóstico no puede basarse solamente en la línea de carrera, por cuanto habría que eliminar a los debutantes, lo que no tiene base alguna ya que nada menos que el Domingo pasado pudimos ver abandonar la categoría de perdedor a Carbón en su primera presentación en público.

Estas circunstancias se presentan principalmente en el premio Spirita, por cuanto los inscritos no tienen performances tan claras y los que corren por primera vez son más que en la carrera siguiente.

Nuestros candidatos son Landry para el ganador, dejando los placées a Redmon y Duelista.

En cambio, en el premio Titita, se encontrarán Farnesio y Hazel Berry, dos tres años que han producido buenas carreras y a los cuales hay que darle toda su importancia porque el único desconocido es Trigo, que constituye la incógnita y sobre el cual se dice ser mejor que su hermano paterno, Carbón.

Farnesio arrastra nuestra opinión por sus aprontes de la semana, que son buenos, y porque con 53 kilos que le asigna la monta de Manuel Jesús Silva, es una ventaja apreciable.

A Hazel Berry le dejamos, por consiguiente, el segundo lugar, sin dejar de reconocer que puede vencer a nuestro candidato.

El otro lugar de la tabla lo reservamos a Witchcraft.

El lote que se ha congregado en la cuarta carrera, premio Tenedos, es bastante homogéneo y la designación del ganador no es tan sencilla.

Por nuestra parte optamos por Quepe que después de obtener una buena victoria en el Hipódromo Chile, demostrando encontrarse puesto, no ha vuelto a correr, de manera que, no siendo el lote muy mejor que aquél que venciera en la citada prueba, a pesar del mayor peso, creemos que puede adjudicarse los dos mil quinientos pesos con que se premia al ganador.

En los placées nos gustan Kerensky y Márida.

A pesar de su indocilidad que le valió una suspensión que recién cumple, nuestra carta es Nitrógeno para ganador de la quinta carrera, premio Tegualda.

La distancia es su tiro y con sólo 50 kilos es sobradamente capaz para liquidar a sus rivales, ya que basta recordar que el día en que se le suspendió, partiendo casi cien metros tras de sus competidores, llegó en el grupo con ellos, dejando la impresión de que al partir en forma, la carrera habría sido suya.

Confiamos en nuestras informaciones de que el pupilo del Stud Los Robles ha dejado sus mañas y es por eso que le damos el primer lugar.

Carranza debe ser un placé casi fijo, con sólo atenerse a la performance que produjo el Domingo último.

En tercer término dejamos a King's Ferry.

La prueba de fondo, premio Trefle, sobre un tiro de 2,400 metros, ha congregado un reducido lote de competidores y sin embargo será la más interesante de la tarde, pues son todos ellos dignos rivales y especialistas en la distancia.

A nuestro juicio, Gabinete tiene las mayores probabilidades de éxito a pesar de ser un animal muy disparejo en sus performances. No se presenta a las pistas desde que obtuvo su bonito triunfo en el clásico Honor, del 12 de Junio, sobre 3,800 metros, largando a voluntad y liquidando la carrera casi mil metros antes del disco.

Si conserva su estado y está de humor, tiene, por consiguiente, la primera opción.

Su más serio rival lo vemos en Durbar.

La sétima carrera, premio Toldería, handicap limitado entre 62 y 48 kilos, ha dejado colocado en muy buenas condiciones a Asturiano que, con 50 kilos, en este tiro va en condiciones que se adaptan mucho a sus medios de acción y que hacen de él, a nuestro entender, el más indicado para el ganador, a pesar de que Ocampo atraviesa por un período extraordinario y Nitrato y Verderón son bastante temibles.

Los placées se los dejamos a estos dos últimos, en ese orden.

La milla de la prueba de clausura se la adjudicamos a Neumático, que en el premio Sir Samuel, de la reunión pasada, cayó honrosamente vencido por Mike, que estando en la plenitud de su training le aventajó en el marcador sólo por un pescuezo.

El mayor peso no lo consideramos factor demasiado apreciable, pues el lote de enemigos con que le corresponderá competir no es por mucho comparable a aquél de la citada carrera y, a pesar de ser tanto más numeroso, creemos que Cultura y Herodes son los que le siguen en méritos para figurar en la tabla.

Resumen

1.a Polvillo, Veldora.
2.a Landry, Redmond, Duelista.
3.a Farnesio, Hazel Berry, Witchcraft.
4.a Quepe, Kerensky, Márida.
5.a Nitrógeno, Carranza, King's Ferry.
6.a Gabinete, Durbar.
7.a Asturiano, Nitrato, Verderón.
8.a Neumático, Cultura, Herodes.

FARO
CIGARRILLOS
20 cts. PAQUETE

MUSICA

"CASA AMARILLA" sigue vendiendo piezas de música

a 20 y 40 cts.

hasta el día 6 de Agosto; pasado esta fecha venderá según nuestro catálogo de Marzo. Por lo tanto, no deje de aprovechar de hacerse de un buen repertorio por poco dinero, ya sea de autores clásicos o bailables.
Le recomendamos muy especialmente

"Sólo el Amor es Fecundo"

vals que ganó él primer premio, y

OTONAL

con premio especial en el concurso musical, a $ 2 cada uno.

SALOME

el Fox-Trot de moda a $ 1.00. Ultima novedad: vals

LAGRIMAS

para canto y piano, $ 1.
Constantemente aparecerán novedades.
NO OLVIDARSE:

San Diego 236--- CASA AMARILLA

PROBABLE MONTAS Y COMPETIDORES PARA LAS CARRERAS DE ESTA TARDE

1.a carrera
Duelo, no corre; Polvillo, C. Carrasco; Copón, tal vez no corra; Exito, J. Fernández; Cantabria, S. Rojas; Ninfa, H. Báez; Veldora, P. Guerrero.

2.a carrera
Duelista, P. Morales; Furgón, R. Hernández; Irigoyen, A. Martínez; Landry, A. Molina; Redmond, R. Piérola; Rintintin, C. Pinón; Weber, O. Montenegro; Winchester, H. Michaels; Agua Va, Alf. Silva; Malvaloca, M. J. Silva; Walpurgis, J. Arancibia; Wanda, G. Guerra.

3.a carrera
Calembour, J. F. Bernal; Farnesio, M. J. Silva; Fatalist, P. Costa; Hazel Berry, O. Montenegro; Trigo, J. Arancibia; Ultimo Mono, E. Godoy; Yo, R. Azócar; Felpa, M. Gamboa; Hidalga, V. Jara; Injuria, C. Santander; Witchcraft, A. Molina.

4.a carrera
Minx, E. Canales; Guabiyú, A. Molina; Shylock, J. F. Bernal; Márida, M. Verdejo; Mormón, V. Jara; Hila, no corre; Kerensky, R. Piérola; Oiseau Bleu, H. Michaels; Quepe, G. Aravena; Gracia, no corre; Mía Cara, J. Oregón; Drina, C. Muñoz; Agosto, tal vez no corra; Decano, J. Osorio; Nodriza, Alf. Silva; Tontonelli, no corre; Zapallar, C. Cruz.

5.a carrera
Atento, J. Arancibia; Cachivache, M. J. Silva; Neumático, no corre; Kalmuco, A. Molina; King's Ferry, F. Espinosa; Chateau Gonthier, C. Cruz; New Ferry, Arm. Nieto Nitrógeno, G. Guerra; Carranza, J. Vergara; Holgazán, P. Alvarado; Minor Ferry, E. Rebolledo; Pilín, no corre; Marsellesa, tal vez no corra.

6.a carrera
Voyou, M. Verdejo; Gabinete, J. Vergara; Electrón, H. Ramírez; Esteta, J. Arancibia; Durbar, A. Molina; Esquife, V. Jara; Bordeaux, Arm. Silva.

7.a carrera
Ocampo, A. Godoy; Duque de El, J. M. Baeza; Sensata, J. Oregón; Verderón, M. Verdejo; Coronis, R. Piérola; Asturiano, H. Ramírez; Nitrato, G. Guerra; Altair, L. A. Orellana; Declaración, J. Osorio; Fagra, D. 2.o López; Virgilio, C. Cruz.

8.a carrera
Gloriola, no corre; Cachivache, no corre; Neumático, A. Molina; Verderón, tal vez no corra; Boa, M. Vergara; Cultura, Alf. Silva; Herodes, H. Ramírez; Drina, no corre; Solferino, Arm. Nieto, Córcega, G. Guerra; Traidor, no corre; Ruler, J. Osorio; Samaniego, L. A. Silva; Ice, S. Jiménez.

RESUMEN DE LOS APRONTES DE LA SEMANA, DE LOS COMPETIDORES DE ESTA TARDE

1.a carrera

Polvillo, con O. Carrasco, pasó el Viernes varios saltos por el ocho, saltando muy bien.

—Exito, con J. Fernández, trabajó el Viernes varios saltos, rehusando algunos y saltando otros apenas regular.

—Veldora, con P. Guerrero, practicó el mismo día algunos obstáculos, saltando más o menos bien.

2.a carrera

Furgón, con H. Hernández, y Ficticio, con M. Gamboa, cotejaron el Lunes 1,400 metros en 1.35, ganando este último por tres cuerpos. El Jueves repitió igual distancia, jineteado por R. Hernández, con Redmond y Ficticio, conducidos éstos por aprendiz y M. Gamboa, respectivamente, en 1.36 dos quintos. Los dos últimos llegaron iguales, aventajando por tres cuerpos a Furgón.

—Landry, con P. Morales, corrió el Lunes 1,400 metros en 1.34. El Jueves hizo con J. F. Berna 1,200 metros en 1.22, acompañado de Ice, dirigido éste por S. Jiménez, llegando iguales.

—Redmond (Véase el apronte de Furgón en esta misma carrera.

—Rintintin, con E. Pérez, y Solferino, con J. Oregón, pasaron el Jueves 1,200 metros en 1.22 2|5, llegando iguales.

—Winchester, con J. Vergara, y Confidencia, con R. Piérola, practicaron el Lunes 1,600 metros en 1.51, llegando iguales. El Jueves, con H. Michaels y Confidencia, con R. Piérola, cotejaron 1,400 metros a voluntad en 1.39 2|5, con igual desenlace.

—Malvaloca, con M. J. Silva, movió el Jueves 600 metros en 39, y después de un descanso repitió 400 metros en 26 3|5.

3.a carrera

Calembour, con J. F. Bernal, y Visita, con aprendiz, se midieron el Jueves en 1,400 metros, ganando Calembour por un cuerpo en 1.36.

—Farnesio, con H. Ramírez, pasó el Lunes 1,600 metros en 1.52. El Jueves repitió con M. J. Silva igual distancia en 1.51 2|5. En los últimos 1,000 metros lo acompañó Oiseau Bleu, llegando iguales.

—Fatalist, con P. Costa, movió el Lunes 400 metros en 25 3|5.

—Hazel Berry, con O. Montenegro, trabajó el Lunes 1,200 metros en 1.24. El Jueves con O. Montenegro y Gloriola con aprendiz, cotejaron 1,200 metros en 1.23, llegando iguales.

—Ultimo Mono, con E. Godoy, practicó el Jueves 1,200 metros al carrerón en 1.26.

—Witchcraft, con Arm. Nieto, y Durbar, con un aprendiz, recorrieron el Jueves 1,400 metros en 1.37 3|5, ganando Durbar por cuatro cuerpos. Después de un descanso, repitió Durbar con Witechapel 1,000 metros en 1.8, ganando nuevamente, por tres cuerpos.

4.a carrera

Guabiyú, con Arm. Nieto, movió el Jueves 1,000 metros en 1.6 dos quintos.

—Shylock, con aprendiz, trabajó el Lunes 1,000 metros en 1.6 dos quintos.

El Jueves, con J. F. Bernal, pasó 400 metros en 26, y después de un descanso repitió 800 metros en 56.

—Márida, con M. Verdejo, y Fagra, con D. 2.o López, recorrieron el Jueves 800 metros en 53 tres quintos, llegando iguales.

—Kerensky, con R. Piérola, hizo el Lunes 1,400 metros en 1.29.

—Oiseau Bleu. (Observar el apunte de Farnesio en la 3.a carrera).

Mía Cara, con D. 2.o López, pasó el Jueves 800 metros en 54.

5.a carrera

Atento, con J. Arancibia, recorrió el Lunes una vuelta en 2.21.

—Chateau Gonthier, con C. Cruz, movió el Lunes 600 metros en 39, y después de un descanso, repitió en igual tiempo.

—New Ferry, con Arm. Nieto, pasó el Jueves 1,600 metros en 1.55 2|5.

—Carranza, con J. Vergara, y Caucura, con aprendiz, cotejaron el Jueves 600 metros en 39, llegando iguales, y después de un descanso repitió Carranza con Cotla 1,000 metros en 1.7, llegando también iguales.

—Minor Ferry, con H. Ramírez, y Alawy, con L. A. Zamora, trabajaron el Lunes 1,600 metros en 1.48 2|5, ganando Alawy por tres cuerpos. Con F. Espinosa movió el Jueves 1,600 metros en 1.54: en los primeros 1,000 metros la acompañó Verderón.

6.a carrera

Voyou, con M. Verdejo, trabajó el Jueves, a voluntad, 800 metros en 57, y repitió al momento 1,000 metros en 1.7 1|5.

—Electrón, con H. Ramírez, pasó el Viernes una vuelta a voluntad en 2.27 3|5.

—Gabinete, con J. Vergara, movió el Lunes una vuelta y 200 metros en 2.35. El Jueves, con J. Vergara, repitió 1,400 metros en 1.36, y después de un descanso, hizo igual distancia al carrerón en 1.44.

—Esteta, con J. Arancibia, pasó el Lunes 600 metros en 42 2|5.

—Durbar (Ver el apronte de Witchcraft en la 3.a carrera.

—Bordeaux, con Arm. Silva, trabajó el Lunes una vuelta en 2.24 tres quintos

7.a carrera

Coronis, con R. Piérola, recorrió el Lunes 1,000 metros en 1.6 tres quintos.

—Asturiano, con C. Santander, cubrió igual distancia el Jueves en 1.6.

—Altair, con aprendiz, pasó el Viernes 1,200 metros en 1.21.

—Declaración, con J. Osorio, hizo el Jueves 1,200 metros en 1.20.

—Fagra (Está indicado su apronte en Márida, 4.a carrera).

8.a carrera

Gloriola (Figura su trabajo en Hazel Berry, 3.a carrera).

—Cachivache, con A. Molina, movió el Viernes una vuelta a voluntad en 2.27.

—Verderon (Observar el trabajo de Minor Ferry, en la 5.a carrera).

—Solferino (Encontrarán su actuación en Rintintin, 2.a carrera).

—Córcega, con G. Guerra, corrió el Jueves a voluntad 1,400 metros en 1.37 3|5.

—Ice (Ver el apronte de Landry, en la 1.a carrera).

PRONOSTICOS DE LA PRENSA

CLUB HIPICO

Situación actual

		G.	P.
1	"El Diario Ilustrado"	41	159
2	"El Sol"	36	144
3	"El Debut"	33	150
4	"La Nación"	32	145
5	"La Patria"	29	136
6	"El Mercurio"	24	148
7	"Zig Zag"	24	128
8	"Las Ultimas Noticias"	23	152
9	"El Pronóstico"	23	148

Club Hípico de Santiago

5.as Carreras de Invierno
Domingo 31 de Julio de 1921

PRIMERA CARRERA A LA 1.30 P M.—Premio TARTAR.—Steeplechas e.—Para caballos de 4 años y más que no hayan corrido carreras públicas de Steeplechase.—Peso de Reglament o.—Recargo de 1 1|2 kilo por carrera pública de vallas ganada.—Inscrip-ción: $ 40.—Premio: $ 4,000 al 1.o—Distancia: 3,100 metros m|m.

PREPARADOR	DUEÑO	NOMBRES	PESO	EDAD	SANGRE	PADRE	MADRE	TRAJE DEL JINETE
J. B. Molina	M. R. Troncoso	1 **Duelo**	73.5	6	1|2	Oidor	Sin antecedentes	Azul, ala, oro, m. lacre, g. oro.
R. Cárdenas	J. Solar	2 **Polvillo**	71.5	4	F	Siberien	Nagoya	Tango y café listado, g. café.
E. Olivares	Sportsman	3 **Copón**	70	5	1|2	El Pícaro	Sin antecedentes	Café, adornos oro, g. lacre y oro
E. Polanco	Popeta	4 **Exito**	65	4	F	Critic	Menina	Morada, m. y g. blanca.
R. Díaz	Vizcaya	5 **Cantabria**	6	4	F	Lord Bobs	La Haya	Azul oscuro, g. solferino.
P. P. Cancino	L. Cifuentes	6 **Ninfa**	63	4	F	London	Nimphala	Azulino, m. negras, g. azulino y neg.
A. Muñoz.	Setiembre	7 **Veldora**	63	4	31|32	Olascoaga	Pierrette	Solferino, m. y g. café.

2.a CARRERA A LAS 2 P. M.—Premio SPIRITA.—Para caballos de 3 años nacidos en Chile que no hayan ganado.—Peso: 56 kilos. — Inscripción: $ 40.—Premio: $ 4,000 al 1.o—Distancia: 1,400 metros.

PREPARADOR	DUEÑO	NOMBRES	PESO	EDAD	SANGRE	PADRE	MADRE	TRAJE DEL JINETE
J. B. Molina	M. R. Troncoso	1 **Duelista**	56	3	1|2	Oidor	Sin antecedentes	Azul eléct., ala. oro, m. lacre, g. oro.
F. Galván	Limited	2 **Furgón**	56	3	F	Old Boy	Agata	Gris perla, g. negra.
L. Navarro	Bella Dama	3 **Irigoyen**	56	3	F	Eclair II	Villa	Crema, cint. cereza, m. crema, g. cer.
E. Muñoz	Army an Navy	4 **Landry**	56	3	F	Celso	Zórika	Lacre, m. blanca y azul list., g. azul.
L. Silva	Saint George	4 **Redmond**	56	3	F	Orwin	Royal Flush	Verde, lunares blancos, g. verde.
L. Devenas	Outsider	6 **Rintintin**	56	3	F	Stolypin	Rhe	Negra lun. lacres, m. y g. lacre.
A. Muñoz	Ecuador	7 **Weber**	56	3	F	Scorpio	Sinfonía	Blanca y neg. list, g. blanca.
C. Trincado	Importación	8 **Winchester**	56	3	F	Pioneer	Olga II	Oro, faja y g. neg., borla oro.
E. Fuentes	Ebeache	9 **Agua va**	54	3	F	Mago	Aurófila	Verde oscu., ala. y g. verde.
J. Celpa	A. Rengifo	10 **Malvaloca**	54	3	F	Crescendo	Sea Side II	Roja, braz. y g. negra.
F. Martín	Violeta	11 **Walpurgis**	54	3	F	Olascoaga	Reina de Epsom	Violeta, g. blanca.
V. Herrera	E. Concha	12 **Wanda**	54	3	F	Olascoaga	Dame Jane	Chocolate, m. oro vie., g. oro viejo.

3.a CARRERA A LAS 2.30 P. M.—Premio TITITA.—Para caballos de 3 años nacidos en Chile que no hayan ganado.—Peso: 56 kilos.—Inscripción: $ 40.—Premio: $ 4,000 al 1.o.— Distancia: 1,400 metros.

PREPARADOR	DUEÑO	NOMBRES	PESO	EDAD	SANGRE	PADRE	MADRE	TRAJE DEL JINETE
E. Polanco	Cruz del Sur	1 **Calembour**	56	3	F	Eclair II	Florida II	Azul y oro viejo en círculos.
L. Navarro	Liguria	2 **Farnesio**	56	3	F	Fio	Fateful	Lacre, braz. y g. verde.
J. Dalmau	Almendro	3 **Fatalist**	56	3	7|8	Hasard	Instant	Negra, faja y g. oro.
F. Guzmán	Kangaroo	4 **Hazel Berry**	56	3	F	Brasil II	Black Berry	Rosada, braz. y g. blanca.
D. Vial	A. Gatica	5 **Trigo**	56	3	F	Siberién	Picaresca	Blanco, braz. negro, g. blanca.
U. Duque	Urbión	6 **Ultimo Mono**	56	3	F	Lauderdale	Realidad	Salmón, m. y g. verde.
J. Vásquez	E. Carvacho	7 **Yo**	56	3	7|8	Rob Roy	Pirouette	Verde braz. salmón, g. café.
F. Galván	Limited	8 **Felpa**	54	3	A. A.	Old Boy	Morfina	Gris perla, g. negra.
V. Herrera	Magallanes	9 **Hidalga**	54	3	F	Brasil II	Calcutta	Negra, cuello, puños y g. lacre.
E. Molina	El Milagro	10 **Injuria**	54	3	F	Jack's Green	Riviera	Salmón lun. negras, g. blanca.
I. Yáñez	E. Riofrío	11 **Witchcraft**	54	3	F	Olascoaga	La Gaceta	Turquesa.

4.a CARRERA A LAS 3 P. M.—Pre mio TENEDOS.—Para todo caballo.—Handicap limitado entre 62 y 48 kilos.—Inscripción: $ 25.—Premio: $ 2,500 al 1.o.—Distancia: 1,100 metros.

PREPARADOR	DUEÑO	NOMBRES	PESO	EDAD	SANGRE	PADRE	MADRE	TRAJE DEL JINETE
M. Collao		1 **Minx**	62	6	1|2	Meltonian	Sin antecedentes	Verde, lun. y g. lacre.
I. Yáñez	W. Janssen	2 **Guabiyú**	59	6	F	Barsac	Gloriole	Azul y ama. listado, m. az., g. oro.
E. Muñoz	Army and Navy	3 **Shylock**	56	3	F	Viraró	Zórika	Lacre, m. blanca y azul list., g. azul.
D. López	P. Sasso	4 **Márida**	55	4	31|32	Stolypin	Namohuna	Bronce, m. y g. morada.
E. Molina	R. de Petris	5 **Mormon**	55	5	F	Mehari	Soirée	Oro, braz. y g. verde.
U. Duque	Urbión	6 **Hila**	54	4	F	Etolo	Grosella	Salmon, m. y g. verde.
P. J. Medina	Taltal	7 **Kerensky**	54	4	F	Lord Bobs	Australia	Azul y col. list., m. col., g. azul y col.
F. Rojas	Jackson	8 **Oiseau Bleu**	54	4	F	Oviedo	Morondanga	Negra, m. y g. cereza.
O. Fuenzalida	G. Guerra	9 **Quepe**	54	6	F	Lord Atkinson	Frondeuse	Amarilla, cruz negra, m. y g. negra.
R. Ormazábal	Rancagua	10 **Gracia**	51	4	A. A.	Eclair II	Queen Leaf	Verde, presillas y g. plata.
P. Polanco	P. Polanco	11 **Mía Cara**	51	4	F	San Marcos	Mimicombe	Azul, m. coloradas, g. blanca.
J. F. Salinas	C. Muñoz G.	12 **Drina**	49	5	63|64	Hall. Lady	Nanna	Blanca, m. col., g. negra borla oro.
C. Morris	C. Morris	13 **Agosto**	48	3	1|2	Siberién	Sin antecedentes	Celeste, brazaletes y g. negra.
R. Amaro	A. C. Leighton	14 **Decano**	48	4	F	Orán	Artation	Negra y mor. list. cue., puñ. y g. oro
C. Trincado	M. Bascuñán U.	15 **Nodriza**	48	4	F	Oquendo	Invasión III	Azul faja solf., m. az., br. solf. g. az.
D. Yáñez	Good Hope	16 **Tontonelli**	48	4	F	Siberién	Rib Rat	Blanca alamares y m. azules.
P. Boncerio	Constancia	17 **Zapallar**	48	4	F	Pioneer	Azalea	Azul ala. oro, g. negra borla oro.

5.a CARRERA, a las 3.30 P. M. — 1,800 metros. — Premio TEGUAL DA. — Para caballos de 4 años y más, que no hayan ganado más de $ 25,000. — Peso: 56 kilos. — Descargo de 3 kilos a los que no hayan ganado $ 15,000; de 6 kilos a los que no hayan ganado $ 10,000 y de 9 kilos a los que no hayan ganado $ 5,000. — Recargo de 2 kilos por carrera ganada en 1920. — Inscripción: $ 30. — Premio: $ 3,000 al primero.

PREPARADOR	DUEÑO	NOMBRES	PESO	EDAD	SANGRE	PADRE	MADRE	TRAJE DEL JINETE
P. Maldini	Alexmalva	1 **Atento**	63	4	F	Riesco	Intención	Lila y negro listado
A. Muñoz	Ecuador	2 **Cachivache**	58	5	15|16	Viraró	Coralia B.	Blanco y negro list. g. blanca
D. Vial	A. Gatica	3 **Neumático**	57	4	F	Siberien	Nagoya	Blanca, braz. negros, g. blanca
D. Vial	A. Gatica	4 **Kalmuco**	50	4	F	Siberien	Rib Rat	Blanca, braz. negros, g. blanca
F. Rojas	Jackson	5 **King's Ferry**	55	5	F	W. the Third	Cavernie	Negra, m. y g. cereza
R. Pastene	Columbia	6 **Chateau Gonthier**	50	5	F	Burgomaster	Ostelle	Rosada, m. y g. blanca
D. Yáñez	Silvarás	7 **New Ferry**	50	4	F	Darigal	Bootie's Baby	Amarilla, braz. y g. lacre
M. Maldonado	Los robles	8 **Nitrógeno**	50	4	F	Nitrico	Marionnette II	Oro viejo, puños, bot. y g. blanca
R. Pastene	V. Ugarte	9 **Carranza**	49	6	F	Jou Jou	Sabandija	Oro, m. lacres, g. negra
....	Albizú	10 **Holgazán**	49	4	F	Jack's Green	Riviera	Guinda, m. blancas, g. verde esmer.
J. R. Vielma	Verderón	11 **Minor Ferry**	48	4	F	Mark Minor	Brevé	Negra, g. verde
S. González	Cruz de Oro	12 **Pilín**	47	3	F	Pibe	B. Pudding	Naranja, m. y g. negra, g. lacre
	El Bosque	13 **Marsellesa**	45	4	F	Rolando II	Marcelle	Negra, faja y g. verde

6.a CARRERA, a las 4 P. M. — 2,400 metros. — Premio TREFLE.— Para todo caballo ganador de $ 10,000. — Handicap. — Inscripción: $ 40. — Premio: $ 4,000 al primero.

PREPARADOR	DUEÑO	NOMBRES	PESO	EDAD	SANGRE	PADRE	MADRE	TRAJE DEL JINETE
A. Rodríguez	J. Luis Walker	1 **Voyou**	58	4	F	Delarey	Gamine	Amarilla, g. negra
C. Rodríguez	Bristol	2 **Gabinete**	54	4	F	Olascoaga	Green Cap	Blanca, g. azul
C. Trincado	Importación	3 **Electrón**	54	4	F	Cuyano III	Santa Elena II	Oro, faja y g. negra borla oro
J. Cavieres	O. Bernstein	4 **Esteta**	53	6	F	Sandunguero	Serenata	Negra, faja, brazal. y g. lacre
I. Yáñez	Lndon	5 **Durbar**	52	5	F	Pioneer	Transmute	Azul, alamares oro, m. lacre, g. azul
P. Marchesini	Los Andes	6 **Esquife**	52	6	F	Barsac	Estrella II	Blanca, faja, brazaletes y g. azul
L. Silva	Max. Errázuriz	7 **Bordeaux**	48	4	F	Fio	Renee	Guinda seca, g. azul borla oro

7.a CARRERA, a las 4.30 P. M. — 1,100 metros. — Premio TOLDERI A. — Para todo caballo. — Handi cap limitado entre 62 y 48 kilos.— Inscripción: $ 25. — Premio: $ 2,5 00 al primero.

PREPARADOR	DUEÑO	NOMBRES	PESO	EDAD	SANGRE	PADRE	MADRE	TRAJE DEL JINETE
E. Muñoz	St. Jean	1 **Ocampo**	62	7	F	Oviedo	Moussme	Crema y verde listado
E. Michaels	Fiat	2 **Duque de El**	58	5	F	Craganour	Lady Helen	Oro viejo
R. Amaro	José Musa	3 **Filoche**	56	4	31|32	Semproni	Fiole	Granate y blanco en r., m. gran. g. bl.
U. Duque	Urbión	4 **Sensata**	54	6	7|8	Constant	Sensación	Salmón, m. y g. verde
J. R. Vielma	Verderón	5 **Verderon**	53	4	27|32	Royalist	Reliquia	Negro, g. verde
G. Valenzuela	F. Kojakovic	6 **Coronis**	51	6	F	B. Prince	Copy	Paja
J. B. Castro	13 de Agosto	7 **Asturiano**	50	4	F	Burgomaster	Marcha	Oro, g. caqui
M. Maldonado	Los Robles	8 **Nitrato**	50	4	F	Nitrico	Estrella IV	Oro viejo, puños, botones y g. blan.
L. A. Benítez	L. Portales	9 **Altair**	48	5	F	Pearl River	Asteria	Chocolate, brazal. y g. oro
D. Sandoval	D. Urrutia	10 **Declaración**	48	5	F	Oran	Surestada	Azul y bl. listada, g. lacre
D. López	D. López	11 **Fagra**	48	5	7|8	Alanés	Sfax	Lacre, blanca braz. lacres y g. azul
O. Fuenzalida	Alf. Rosselot	12 **Virgilio**	48	4	F	Sunbar	Laucha II	Verde manz. brazal. y g. negra

8.a CARRERA, a las 5 P. M. — 1,600 metros. — Premio TUNDER II. — Para caballos nacidos en Chile. — Handicap. — Inscripción: $ 30. — Premio: $ 3,000 al primero.

PREPARADOR	DUEÑO	NOMBRES	PESO	EDAD	SANGRE	PADRE	MADRE	TRAJE DEL JINETE
F. Guzmán	Kangaroo	1 **Gloriola**	59	4	M	Melbourne	Jimena	Rosada, braz. y g. blanca
A. Muñoz	Ecuador	2 **Cachivache**	58	4	15|16	Viraró	Coralia B.	Blanca y negra listada, g. blanca
D. Vial	A. Gatica	3 **Neumático**	53	3	F	Siberien	Nagoya	Blanca, braz. negros, g. blanca
J. de la R. Vielma	Verderón	4 **Verderon**	49	4	27|32	Royalist	Reliquia	Negra, g. verde
C. Lacalle	Ossyris	5 **Boa**	48	6	F	Alanés	Brújula	Solferina, gorra oro
C. A. Gómez	C. A. Gómez	6 **Cultura**	48	6	F	Rolando II	Galejade	Verde, m. blanca, g. verde
A. Muñoz	Dgo. 2.o Abarca	7 **Herodes**	46	4	F	Crescendo	Reine des Pres	Café oscuro, m. verdes, g. colorada
J. F. Salinas	C. Muñoz	8 **Drina**	44	5	63|64	Hallington	Nanna	Blanca, m. col., g. negra, borla oro
L. Devenas	L. Devenas	9 **Solferino**	44	5	F	Sir Samuel	Miss Caithness	Azul, m. amar., g. tricolor
L. A. Benítez	L. A. Benítez	10 **Córcega**	43	6	F	Rolando II	Spirita	Lacre, m. violeta, g. lacre
J. B. Castro	Atalivar Buzeta	11 **Traidor**	43	6	F	Saint Dory	Fama	Blanca y lac. en rued., g. blanca
R. Amaro	R. Moreno	12 **Ruler**	42	5	F	Altanero II	Represalia	Arlequín, c. az., m. lac., p. az., g. arl.
C. Morris	R. de Petris	13 **Samaniego**			7|8	Sir Samuel	Euscara	Amarilla, braz. y g. verde
E. Polanco	Army and Navy	14 **Ice**	40	5	F	Altanero II	Solinka	Lacre, m. bl. y az. list., g. azul

PRONOSTICOS PARA HOY

"El Debut"

1. Polvillo, Veldora.
2. Redmond, Winchester, Landry.
3. Fatalist, Hazel Berry, Farnesio.
4. Decano, Quepe, Mía Cara.
5. Cachivache, Carranza, King's Ferry.
6. Esteta, Durbar.
7. Ocampo, Sensata, Asturiano.
8. Neumático, Boa, Herodes.

"El Pronóstico"

1. Polvillo, Veldora.
2. Winchester, Redmond, Landry.
3. Hazel Berry, Farnesio, Fatalist.
4. Kerensky, Quepe, Oiseau Bleu.
5. Cachivache, Carranza, Nitrógeno.
6. Gabinete, Bordeaux.
7. Asturiano, Duque de El, Verderón.
8. Neumático, Samaniego, Boa.

"El Brujo del Turf"

1. Polvillo, Veldora.
2. Redmond, Agua va, Malvaloca.
3. Hazel Berry, Farnesio, Fatalist.
4. Nodriza, Decano, Shylock.
5. Nitrógeno, Carranza, Cachivache.
6. Durbar, Voyou.
7. Asturiano, Verderón, Virgilio.
8. Neumático, Gloriola, Cultura.

FERIA AGRICOLA
DE LA SOC. ANONIMA
Feria y Bodegas de Valparaiso
CAPITAL: $ 1000,000.00

Ponemos en conocimiento del público, y en particular de los señores Agricultores, que esta Sociedad ha abierto en SANTIAGO su nuevo local para efectuar Remates de Productos Agrícolas, todos los días Martes. Nuestra primera Feria tendrá lugar el

MARTES 2 DE AGOSTO EN EL LOCAL MATUCANA N.o 10

También ponemos a disposición del público nuestras Bodegas con DESVIOS para recibir carga a Bodegaje en Santiago y Valparaíso. Carga por carros completos a Desvío Banco República, y por sobornal a Alameda.

SANTIAGO
FERIA: MATUCANA 10
OFICINA: GALERIA ALESSANDRI 29
CASILLA 1909.—DIRECC. TELEGR.
VALFERIAS
Administración
JORGE Y MIGUEL IZAGA

VALPARAISO
FERIA: AVENIDA ARGENTINA 18
CASILLA 1480.—RIRECC. TELEGR.
VALFERIAS
Gerente
NESTOR NAVARRETE CONCHA

APROVECHE

Casa Muzard

Conserva y Frutas DE Santa Inés

3 DIAS DE RECLAME!!

SECCION BONETERIA, PERFUMERIA Y FANTASIAS

A PRECIOS DE GRAN REALIZACION

Calcomanía, el pliego	$ 0.20	Papel para cartas. La caja	3.90	Jabón Royal, para familia	0.40
Cuaderno escritura inglesa	0.20	Espejitos finos	1.90	Jabón Hygienic, medicinal	0.50
Libros de figura, para coloridos	0.60	Cajas de laca japonesas	2.90	Esencias finas, perfumes varios	0.90
Id. de lectura Cuentos para niños	1.40	Peinetas para peinarse	0.70	Pasta dentífrica "Sanadonit"	1.50
Grabados. Copias cuadros célebres	0.60	Cepillos para dientes	0.90	Agua de Colonia Ambré	3.20
Sobres para cartas. — Los 25	0.75	Id. para uñas	0.75	Loción Sanaderma	1.90
		Champú contra la caspa	0.20		
		Polvos perfumes finos	2.50		
		Jabón Réclame, el pan	0.30		

LIQUIDACION DE SALDOS DE CONSERVAS

Conservas Nacionales y Extranjeras, el tarro desde $ 0.65

FERROCARRILES DEL ESTADO

TRENES DEL RAMAL HACIA PICHILEMU

Desde el Miércoles 3 de Agosto, los trenes N.os 34 y 35, entre Palmilla y San Fernando, correrán únicamente los días Lunes, Jueves y Sábados. Desde la misma fecha, los trenes mixtos N.os 149 y 150, harán su viaje solamente hasta y desde Alcones. El N.o 149 saldrá de San Fernando a las 7.05 para llegar a Alcones a las 11.45; el N.o 150, saldrá de Alcones a las 12.30, y llegará a San Fernando a las 18.00.

Julio 26 de 1921.

EL ADMINISTRADOR DE LA 2.a ZONA.

A-3

TRENES A SAN ANTONIO

Desde el Miércoles 3 de Agosto y hasta nuevo aviso, los trenes N.os 25 y 26 a y de San Antonio, limitarán su carrera sólo hasta Melipilla. El N.o 25 sale de Alameda a las 17.43, y llega a Melipilla a las 19.24; el N.o 26 sale de Melipilla a las 9.45 y llega a Alameda a las 11.25.

Julio 29 de 1921.

EL ADMINISTRADOR DE LA II ZONA.

A-6

SERVICIO DE COCHES DORMITORIOS

Desde el Martes 2 dos Agosto, este serivcio se hará como sigue:

Alameda a Talcahuano y vice versa.—Habrá un coche diariamente.

Alameda a Temuco.— Un coche los días Lunes, Miércoles, Jueves, Viernes, Sábados y Domingos.

Temuco a Alameda.— Un coche los días Lunes, Martes, Miércoles, Viernes, Sábados y Domingos.

Alameda a Osorno.— Habrá un coche los Martes.

Osorno a Alameda.— Un coche los días Jueves.

Julio, 29 de 1921.

EL AMINISTRADOR DE LA II ZONA.

A-6

MODIFICACION DE ITINERARIOS DE TRENES DE PASAJEROS

Tiltil a Alameda.— Se ha modificado la carrera del tren N.o 29; sale de Tiltil a las 9.06 A. M. y llega a Alameda a las 10.30.

Temuco a Puerto Montt.— A partir del 1.o de Agosto, el tren N.o 3 de Temuco a Puerto Montt correrá sólo los Martes, Jueves y Sábados y el tren N.o 4 de Puerto Montt a Temuco, los Lunes, Miércoles y Viernes.

EL JEFE DEL DEPARTAMENTO DE TRANSPORTE.

TRENES DEL RAMAL A HUALAÑE

Desde el Lunes 1.o de Agosto, correrán diariamente, sin trasbordo en Puente Teno, los trenes mixtos N.os 177 y 178. El N.o 177, sale de Curicó a las 13.30 y llega a Hualañé a las 16.40. El N.o 178, sale de Hualañé a las 7.00 y llega a Curicó a las 10.58. Los días Miércoles correrá en vez del 177, el tren N.o 51, que sale de Curicó a las 17.00, para llegar a Hualañé a las 19.55

Julio 30 de 1921.

EL ADMINISTRADOR DE LA II ZONA.

Se solicitan propuestas públicas para el 31 de Agosto próximo, por: esmeril en hojas y en polvo, molejones, pernos con tuercas, golillas, tuercas, chavetas, remaches, clavos de fierro cortado. id. de alambre, clavos gemales, clavijotes, clavitos de bronce, tachuelas, puntas de alambre, id. de fierro, tornillos, vasos de vidrio para pilas Leclanché, sal amoníaco, manganeso, teléfonos, receptores Morse y diversos otros artículos para telégrafo. teléfonos y timbres eléctricos, ácido bórico, borax, cianuro de potasio, nitrato de potasio, sulfato de cobre, ácido nítrico y muriático, cera común, soda cáustica, sal común, alcohol, pez de castilla, escobillas de crin y de alambre, aparatos "Tausing". desinfectantes para equipo de pasajeros e idem para carros de ganado, eucaliptol u otro desinfectante similar, fluidos de "Sprayene" u otro similar, formalina, naftalina, parafina sólida y diversos otros materiales para galvanoplastia y química, todo según se detalla en los grupos números 10, 12, 26 y 27 que los interesados pueden obtener conjuntamente con las respectivas bases en el Departamento de Materiales y Almacenes en la Estación de Alameda.

Santiago, 26 de Mayo de 1921.

Se solicitan propuestas públicas para el 6 de Octubre próximo, por: cadenas y cables para pescantes y otros usos, cable Manila, cordel para campanas, azuelas, azadones, acribiles, aceiteras, barrenos, baldes de fierro galvanizado, brocas diversas, cabezas universales para brocas, bigornias, cuchillones para cortar zarza, cortadores para cañerías, combos, carretillas de fierro, id. de fierro y madera, id. para equipajes, id. para bultos, chuzos, chicharras, chonchones de lata, cartabones, cadenas de medir, diamantes para cortar vidrios, dientes para sierras, diablos de acero para clavos rieleros, espandidores para tubos, fraguas, fuelles, gatas de corredera, id. de botella, id. de cremallera, id. para levante de líneas, huinchas de acero para medir, hachuelas con mango, hojas de sierra para cortar metales, llaves inglesas, llaves de cadena para cañerías e id. para otros servicios, limas y limatones diversos, martillos, machos para terrajar, id. para cañerías, mechas para taladros, id. pra máquinas barrenadoras, mangos para palas, máquinas para coser correas, números y letras de golpe para marcar, niveles para vía, picotas de punta y rama, palas para diversos usos, remachadores de acero, romanas, reglas para la vía, roldanas, sopletes a bencina y para quemar pintura, sierras diversas, santiagos, terrajas, tecles, tornillos para bancos, taladros de pechos para mecánicos, quemadores Hawk, diversos materiales para relojeros, automóviles para trocha de 1.68 metro, bombas Tanges, bombas centrífugas, columnas para agua (grúas), máquinas para cortar tubos, id. universales para hojalateros, id. para cortar rieles, molino para moler pinturas, punzones "Duplex", tijeras punzón torno mecánico y diversos otros materiales.

Bases y antecedentes en el Departamento de Materiales y Almacenes (Estación Alameda).

Santiago, 5 de Julio de 1921.

Plantaciones de la Hacienda Guindos

CRIADERO DE ARBOLES

OFRECE: Plantas de Cerezos, muy buena clase; Ciruelas D'Agen, la mejor para secar, y otras variedades; Perales de guarda; Castaños, etc.

De ornamentación, para calles y avenidas: Alamos negros, Arces platanoides, Nogal negro, Alamos de la Carolina, Castaños de la India, Encinas, etc.. etc. Muy bonita planta.

Semilla de Eucalyptus Globulus y Resinífera y Ciprés macrocarpa.

AGUSTINAS 1129

NOTA. — Los pedidos deben hacerse exclusivamente a la referida AGENCIA.

INVITAMOS AL PUBLICO

A CERCIORARSE DE LA VERACIDAD DE NUESTRA RECLAME

BAÑOS Americanos y corrientes, desde	$ 8.00
CALENTADORES de baño, lo mejor fabricado hasta la fecha	$ 28.00
LAVAPLATOS de fierro	$ 14.00
MESAS forradas en zinc para cocinas	$ 20.00
CARNICERAS estilo europeo	$ 45.00
TARROS basureros de fierro reforzado	$ 6.00
RECIPIENTES fierro esmaltado	$ 3,50
JARROS	$ 3.50
ENVASES despensa	$ 0.40
PALMATORIAS fierro esmaltado	$ 0.30

FABRICA, CHACABUCO 28 B.

Rogamos aprovechar esta gran liquidación. Despachos rápidos a provincias.

A-1.o

PROPUESTAS PUBLICAS

La Inspección de Fábricas y Maestranzas del Ejército solicita propuestas públicas por los siguientes artículos, para proveer de útiles de aseo a las unidades del Ejército:

50	Litros	aceite de esperma
1,500	Litros	aceite para cueros
1,000	Litros	aceite de linaza cocido
3,500	Litros	aceite mineral delgado
3,500	Litros	aceite mineral grueso.
60	Kilos	cera pura.
4,000	Kilos	cáñamo peinado
4,000	Kilos	grasa consistente
300	Kilos	huaipe blanco
1,000	Kilos	vaselina

Las propuestas se abrirán el **MARTES 2 DE AGOSTO, a las 10 de la mañana,** en la oficina del señor subinspector.

Bases y antecedentes pueden consultarse en la Sección Almacenes.

Santiago, 23 de Julio de 1921. J-31

SEMILLON CORAHILAS

ESCOGIDO TIENEN LISTO EN BODEGAS

MATUCANA 10

Soc. Ferias y Bodegas de Valparaíso

TOFO TALCO

VENDE CONSTANTEMENTE

SANTIAGO CEPPI

CASTRO 78

Jul.-4

Instrumentos de Topografía

NECESITO LOS SIGUIENTES

- 1 Teodolito con nonios de 10"
- 1 Cronómetro de tiempo medio.
- 1 Cronómetro de tiempo sideral.
- Termómetros de max-mínima para viajes.
- 1 Sectante con horizontes de Mercurio.
- Aneroides.
- 1 Taquímetro. 3 Miras.

HUERFANOS 1221

J-31

Sociedades Anónimas

Banco Español de Chile

Desde esta fecha se pagará a los señores accionistas el **dividendo de siete pesos por acción,** acordado en Junta General de 21 del presente.

Santiago, 22 de Julio de 1921.

JOSE URETA E., Gerente.

J-31

COMPAÑIA MINERA DOMEYKO

Por acuerdo del Directorio se cita a los señores Accionistas a Junta General Extraordinaria para el Lunes 1.o de Agosto próximo, a las 5 P. M., en la Bolsa de Comercio.

Esta Junta deberá pronunciarse sobre la Memoria y Balance y sobre los siguientes proyectos de acuerdo:

1.o Retiro de la emisión no legalizada de 640,800 acciones Domeyko y reparto de acciones Chagres;

2.o Autorización al Directorio para enajenar los bienes sociales en la forma que se detalla en el proyecto.

El folleto que contiene la Memoria, Balance y antecedentes de los proyectos de acuerdo está a disposición de los señores Accionistas en las Oficinas de la Compañía.

El Registro de Accionistas permanecerá cerrado desde esta fecha hasta el 1.o de Agosto inclusive.

ENRIQUE BRIEBA,
Director-Gerente.

Santiago, 22 de Julio de 1921.

J-31

"LA PODEROSA"

SOCIEDAD ANONIMA COMERCIAL

Tercera Citación a Junta General Extraordinaria de Accionistas

Habiéndose publicado en Concepción los avisos de segunda citación, sólo por diez días en vez de los once días que ordenan los Estatutos, se cita nuevamente a Junta General Extraordinaria de Accionistas para el 5 de Agosto a las 4 P. M., en las oficinas de la Sociedad, Galería Alesandri N.o 24, con el objeto de tratar de lo siguiente:

1.o Ratificar el nombramiento de los Directores que han sido designados provisoriamente como tales, de acuerdo con el artículo 18 de los Estatutos.

2.o Ratificar lo obrado por el Directorio, de acuerdo con el inciso 16 del artículo 22.

3.o Reforma de los Estatutos.

Desde esta fecha hasta el 5 de Agosto inclusive, queda cerrado el Registro de Transferencias de Acciones.

Santiago, 26 de Julio de 1921.

JOSE GARMENDIA REYES,
Presidente.

A-5

SOCIEDAD CARBONIFERA DE MAFIL

Desde esta fecha se repartirá a los señores Accionistas un dividendo provisorio de

$ 2.00 POR ACCION

Santiago, Julio 30 de 1921.

EL DIRECTORIO.

A-3

Compañía de Consumidores de G de Santiago

En las Oficinas de esta Compañía, calle Santo Doming 1061, de 10 A. M. a 12 M., y de 2 a 5 P. M., se pagará a los señores Accionistas el dividendo de 4 o|o, o sea de $ 2 por que acordó la Junta General de Accionistas en sesión del presente.

Santiago, Julio 30 de 1921.

PEDRO ERRAZURIZ TAGL
Gerente.

Sociedad Petrolífera Chileno-Argent DEL NEUQUEN

En las juntas generales de accionistas de 24 de Junio y 16 de Julio últimos, se dió cuenta por el Directorio de la marcha de la Sociedad en el período comprendido entre Febrero de 1920 y Junio de 1921, expresándose que la Compañía posee 18,000 hectáreas de terrenos petrolíferos en el territorio de Pampa Central, 56,000 hectáreas en la margen norte del río Barrancas, provincia de Mendoza, y 18,000 hectáreas en la margen sur del mismo río, en el territorio del Neuquén. Las 56,000 hectáreas de la provincia de Mendoza, se poseen en común con la Compañía Inicial de Mendoza.

Se ha obtenido informes altamente favorables sobre los terrenos petrolíferos de los ingenieros señores Otto Schmidt, Oscar Santelices y Chester White, y de los geólogos de reconocida competencia en petróleos, señores Guillermo Hileman y Ricardo Stappembeck. Se ha construído en la República Argentina una camino de veinte leguas, desde la estación de Contralmirante Cordero hasta el río Barrancas, y se ha adquirido una balsa para el paso del río, un tractor Holt y cuatro carros de arrastre para el transporte de la maquinaria y artículos alimenticios, y después del petróleo que se obtenga.

Se contrató en Estados Unidos una poderosa sonda Standard, con su torre, maestranza, alumbrado eléctrico, bomba Worstintong y dos mil metros de cañería, con un costo total, puesta en New York, de más de sesenta mil dólares, la que próximamente deberá embarcarse a Bahía Blanca.

En Enero del presente año los Directores señores Enrique Bermúdez y Ernesto Bianchi T., hicieron un viaje a la República Argentina, que sirvió para obtener la transferencia de los terrenos petrolíferos del lado norte del río Barrancas, el arreglo de cuentas por los gastos de construcción de caminos, renovación de pedimentos y mensuras, etc., y la comprobación de la bondad de los terrenos y la existencia de petróleo en ellos.

El encarecimiento del dólar y el alto precio de las maquinarias en Estados Unidos, han colocado a la Compañía en molesta situación económica, por lo que se hace necesario colocar diez mil acciones de pago más, sobre las 30,000 ya suscritas, si no se realiza la venta de los terrenos petrolíferos tados ad-referendum.

En vista de la situación refiere el párrafo anterior, sar de las excelentes que presenta la negocia Directorio creyó convenien tar la compra ad-referen sus terrenos, que le propu Enrique Donoso Urmene la firma Pearson Son C que como se sabe es una más poderosas firmas ingl explota petróleo mexicano.

La casa Pearson deberá tar en el plazo de tres me vence el 29 de Agosto, si sa por la compra y en ca mativo, tendrá otro plazo tro meses para hacer el completo y directo de los y terminar los detalles de pra-venta.

Con esta negociación tendrá todo el resultado muy buenas expectativas cio hacian presumir, pero bio se obtendrá un produ ro e inmediato.

A la primera junta asistieron sesenta y tres tas que poseían o repres 57,617 acciones, y a la cuarenta y cuatro accionis 51,445 acciones. En esta nes se eligió presidente de blea a don Tulio Padilla, presidente a don Floren y secretarios escrutadores Otto Schmidt y a don E Yáñez Velasco.

Se aprobó la memoria ción del Directorio y por dad se ratificó el contra ferendum con la casa Son Company, y se eligi Directores a los señores Opazo Vergara y Carlo Grez, en reemplazo de Menchaca Lira, que ren de don Enrique Bermúdez ausentó del país.

Por último se acordó una próxima sesión gener ordinaria de accionistas, de la reforma de algunos los de los Estatutos y de ción de inspectores de cu

Se hace la anterior expo publicación en cumplim lo dispuesto en el artículo los Estatutos.

LUIS V. DE PORTO S
Presidente.

ERNESTO BIANCHI T
Director-Gerente.

Avisos de Vapores

Compañía Sud-Americana de Vapore

PROXIMAS SALIDAS:

"Huasco" Vapor rápido para Cristóbal, en conexión naves para Estados Unidos, Europa, etc. MIERCOLES 10 de AGOSTO, a las 4 P. M.

"Maipo" Vapor para Pimentel (Perú), con escala mayoría de los puertos intermedios, el VIE NES 12 de AGOSTO, a las 4 P. M.

Agentes: Wessel, Duval y Co., Huérfanos esq. Morandé. —

Agentes: Compañía de Transportes Unidos, Estado esquina Delic

---

COMPAÑIA SUD-AMERICANA DE VAPORE

Vapor rápido y directo a Europa

El espléndido vapor

"RENAICO"

saldrá el **Sábado 6 de Agosto** para HAVRE, LONDRES, AMBE y HAMBURGO, en viaje rápido, vía Colón y Newport News. Admite carga a precios de transporte equitativos. También cibe pasajeros en condiciones muy ventajosas para los inter dos.

Cuenta con modernas comodidades para pasajeros de cám Cocina de primera.

Por mayores informaciones, ocúrrase a

WESSEL, DUVAL & Co., Huérfanos esq. Morandé, o Cía. TRANSPORTES UNIDOS, Estado esq. Delicias

---

GRACE LINE

SERVICIO RAPIDO DE VAPORES ENTRE VALPARAISO Y NUEVA YORK

Viaje en 19 días Vía Canal de Panamá, con escala en Antofagasta, Iquique, Mollendo, Callao y Cristóbal.

Servicio de primera clase, únicamente.

Camarotes de lujo.

Cuisine inmejorable.

SALIDAS FIJAS CADA 3 SEMANAS, A LA 1 P. M.

"SANTA ANA", saldrá Agosto 10.	**"SANTA LUISA"**, saldrá Setiembre 21.
"SANTA ELISA", saldrá Agosto 31.	**"SANTA ANA"**, saldrá Octu 12.

Por informaciones y pasajes, dirigirse a sus agentes en Santiag

GRACE Y Cía. (Chile) S. A.

Agentes de la Compañía Japonesa Toyo Kisen Kaisha
HUERFANOS 1087 :-: :-: SANTIAGO

Línea Italiana del Pacífic

GENOVA - VALPARAISO

SERVICIO ESTABLECIDO POR LAS COMPAÑIAS TRANSATLAN TICA, ITALIANA Y SOCIETA NAZIONALE DI NAVIGAZIONE

El magnífico vapor de carga de 12,000 toneladas, saldrá Valparaíso (vía Panamá), aproximadamente en la segunda qui na de Agosto.

"ANSALDO IV"

Recibe carga para los puertos de: **CHILE, PERU, ECUADOR, COLOMBIA, PANAMA, COLON, VE ZUELA, CADIZ, BARCELONA, MARSELLA y GENOVA**

Por fletes y demás pormenores dirigirse a los Agentes Gene les en Chile:

MOLFINO HERMANO

Departamento de Vapores

Calle Blanco 586; Calle Cochrane 585. — Teléfono Inglés 2082 — Casilla 279. — VALPARAISO

CALLE MORANDE 434. — TELEFONO INGLES 3080.— CO CASILLA 2728. — SANTIAGO

HIPODROMO CHILE

LAS CARRERAS DE LA MAÑANA DE HOY

Apreciaciones y pronósticos

Novedoso es el programa que para la reunión de hoy ofrece el Hipódromo de La Palma a sus habitúes.

La primera carrera está reservada a hacks no ganadores y en la cual se han anotado diecinueve competidores de los cuales el más indicado para vencer es, a nuestro juicio, Hebridas, que con igual peso en un tiro menor, en cien metros al de hoy, entró segundo de Asiático en la reunión pasada, en un avance de última hora, que le valió el primer placé a medio cuerpo del ganador.

Hulla, también fué tabla en esa carrera, y tiene buenas condiciones para obtener mejor figuración, por lo cual creemos que hoy, si no sufre contratiempos, deberá ser placé.

En tercer término nos gusta Pijlullo.

La forma cómo se desempeñó Agosto, en el premio Chimbarongo, el Domingo último, que lo ganó Oiseau Bleu, gracias a que persiguió a Tontonelli, lo que le permitió distanciar a sus competidores, nos decide a su favor para darle nuestras preferencias en la segunda carrera, pues apenas pudo obtener pasada, se descargó sobre Oiseau Bleu y amagó seriamente su triunfo.

Tontonelli demostró en esa ocasión condiciones de ligereza y siendo el tiro de hoy menor en cien metros, puede soportar mejor la distancia al extremo de considerarlo buena carta para el placé y aún para el ganador.

El otro lugar de la tabla lo reservamos a Sátira.

Elda, con 47 kilos, está muy indicada para ganadora de la tercera carrera, pues sus últimas performances son bastante recomendables, tales como la victoria sobre Doshabillé, y el placé tras de éste y Hollín, con 54 kilos.

Con sólo repetir cualquiera de esas carreras, lleva la primera opción y es por eso que nosotros optamos por ella para ganador, dejando a Zapallar y Hesperia en los placés.

El handicap de la cuarta carrera ha favorecido a Sergio que con sólo 44 kilos es un serio enemigo, si bien es cierto que Alucita y Papagallo son temibles enemigos, sobre todo la primera que su victoria del Domingo la obtuvo en forma aplastante imponiéndose a voluntad cuando lo quiso.

Sin embargo, creemos que no puede ceder a Sergio siete kilos, razón que nos decide en favor de este último, asignando los otros lugares del marcador a Papagallo y Alucita.

De difícil pronóstico se presenta la carrera siguiente, premio Domeyko, pues la mayoría de los competidores inscritos tienen títulos para ocupar el primer puesto.

Los de mayores opciones los vemos en Silbatina, Coila y Saltarella, que van a pesos cómodos para ellas y se amoldan a la distancia.

Los dejamos, por consiguiente, indicados en ese orden.

Del numeroso lote de la sexta carrera, nuestro candidato es Nuit a la cual la hemos visto hacer buenas carreras sin que le haya favorecido la suerte y logrando sólo el placé.

Estimamos que el lote con que se encontrará hoy no es de tal calidad que le impida alguno de sus rivales saborear los honores del triunfo, pues de los otros, Rezongona y Cultura son los más temibles, pero cediéndole peso a nuestra favorita, sólo les creemos placé.

Se pone término a la reunión con la prueba que indudablemente será la más interesante de la mañana, pues todos los anotados son animales de figuración y que han hecho últimamente buenas carreras, aparte de que el handicap es tan abierto que la mayor clase de los nuevos está compensada por la escala de pesos que fluctúa entre los 61 y 40 kilos.

Nuestras preferencias se las damos a Filoche, dejando para seguirle a Alejo II y Dual.

RESUMEN

1.a Hebridas, Hulla, Pillullo.
2.a Agosto, Tontonelli, Sátira.
3.a Elda, Zapallar, Hesperia.
4.a Sergio, Papagallo, Alucita.
5.a Silbatina, Coila, Saltarella.
6.a Nuit, Rezongona, Cultura.
7.a Filoche, Alejo II, Dual.

3
ESTRELLAS DENTIFRICAS
"Chic"
"Pepsodent"
"Forhans"
PARA LAS ENCIAS, recomendadas y recetadas por los dentistas.
Moneda 1053
Cooperativa Dental

BASMA
TURKISH BLEND CIGARETTES

JABON
OBRERO
Unico en el mundo que quita las manchas en el acto, de tintes, pinturas, aceites y demás materias pegajosas, dejando las manos limpias, blancas y suaves como un guante.
El jabón
OBRERO
es especial para el uso doméstico, superior a todos los Sapolios.

Anticonvulsivo
SIROPSOL MONDIERE
Este preparado es el que cura con más eficacia la tos convulsiva y es un gran preventivo. Pídalo en las Boticas. Depósito:
"BOTICA FRANCIA"
ESTADO 164, FRENTE A SAN AGUSTIN

¡CONFIANZA!

UD. NO COMPRARIA NUESTROS REMEDIOS HOMEOPATICOS NI ESPECIALIDADES HOMEOPATICAS, SI NO LE INSPIRASEN CONFIANZA, NOSOTROS TAMPOCO.
La Casa "MUNYON" no encuentra nunca productos demasiado buenos para ofrecerlos al público, pues sabe que un remedio adquirido en nuestra Casa producirá en el enfermo el efecto deseado.
Preparamos un Remedio para cada caso. Escríbanos acerca de su enfermedad y con mucho gusto os daremos instrucciones sobre el tratamiento a que debe someterse. No pierda tiempo, su salud no debe descuidarse.
De venta en las Boticas y Pasaje Matte N.o 40.—Santiago
MUNYON'S H. H. REMEDY AGENCY
Casilla 3245, SANTIAGO

Para que sus hijos sean la alegría del hogar y no el fantasma del dolor y la tristeza, tiene que alimentarlos bien.
GERMINASE
Es el único alimento sano, nutritivo y natural, para que el delicado organismo de los niños adquiera salud, vigor y perfecto desarrollo.
Unico representante para Chile:
H. O. Cordero Baños
BANDERA 552

MERCERIAS
Azadones Americanos, Aguarrás, Cuchillos para mesa y Postre, Escuadras, Lija para Madera y Esmeril. Limas Disston, Llaves Stillson & Coes, Máquinas para moler carne, Molinos para Café, Papel Toilet, Palas "Mono" etc.
OFRECEN A BAJO PRECIO:
WEIR, SCOTT & Co.
SAN ANTONIO 248

PROBABLES MONTAS Y COMPETIDORES PARA LAS CARRERAS DE LA MAÑANA DE HOY

Primera carrera

Turquito, M. Araya; Soplona, H. Chacón; Centronia, E. Escobar; Cine, A. Martínez; Slavo, F. Saavedra; Patas de goma, P. Morales; Benjuí, R. Azócar; Sofista, 53, C. Pombet; Rucato, M. Vergara; Bombón Rose, L. A. Jerez; Hulla, C. Cruz; Facsímil, L. A. Silva; Tramontana, L. A. Zúñiga; Hébridas, J. Osorio; Souvenir, G. Guerra; Pillullo, J. Oregon; Chilihue, E. Aguilera; Sardónica, J. Gutiérrez, y Gaudiosa, S. Jiménez.

Segunda carrera

Panizo, M. Vergara; Echegaray, E. Escobar; Ull, L. A. Orellana; Agosto, J. Vergara; Telilla, G. Aravena; Fussy, S. Villanueva; Picacero, L. A. Jerez; Ar car; Personaje, C. Pombet; Tardía, M. J. Silva; Sátira, [illegible] tonelli, C. Santander; Nun, N. Ramírez, y Stolen Kiss, L. S. Soto.

Tercera carrera

Baldramina, E. Canales; Sacarina, J. Vergara; Furlana, M. Gamboa; Chupe, no corre; Estoque, E. Escobar; Tancredo, P. P. Cancino; Dodge, M. Pérez; Hesperia, L. Carrasco; Navira, Alf. Silva; Hila, J. Oregon; Pink Lady, L. A. Jerez; Zapallar, C. Pombet; Quelén, H. Ramírez; Galopa, N. Ramírez; Elda, J. Osorio; Pegote, C. Santander; Rubia, D. 2.o López; Gracia, L. A. Soto.

Cuarta carrera

Dual, A. Molina; Virgilio, J. Aravena; Declaración, M. Verdejo; Burloncillo, C. Muñoz; Dudoso, E. Escobar; Octubre, C. Pombet; Alucita, J. Vergara; Santa Tecla, S. Villanueva; Fogata, J. Oregon; Marialva, Arm. Silva; Papagallo, D. 2.o López; Sergio, J. Osorio.

Quinta carrera

Minx, E. Canales; Hollín, R. Azócar; Acalia, M. Vergara; Colón, E. Escobar; Doña Marta, A. Garay; Zurbarán, J. Oregon; Silbatina, Alf. Silva; Saltarella, J. Aravena; Deshabillé, D. 2.o López; Coila, J. Vergara; Pinganilla, J. Guerra; Gentille, Arm. Silva; Majadilla, C. Cruz; Soto, C. Santander; Costo, J. Osorio.

Sexta carrera

Kipsol, E. Canales; Cultura, A. Molina; Rezongona, M. Verdejo; Hollín, no corre; Nuit, M. Pérez; Acalia, no corre; Tucano, C. Pombet; Silly, J. Vergara; Silver, M. J. Silva; Uxor, L. A. Jerez; Pispirita, A. Godoy; Agosto, no corre; Andanza, J. Oregon; Guillotina, C. Santander; Orense, C. Cruz; Decidedly, J. Guerra; Guaraña, A. Nieto; La Valliere, J. Osorio; Oliveto, P. Espinosa.

Séptima carrera

Tirteo, C. Pompet; Eton, M. Pérez; Filoche, Arm. Godoy; Dual, no corre; Virgilio, no corre; Lady Kendal, E. Escobar; Alejo, J. Vergara; Viana, L. A. Zúñiga; Huérfana, J. Osorio; Traidor, J. Guerra; Pilín, C. Santander.

HIPODROMO CHILE

Situación actual:

	G.	P.
1 El Diario Ilustrado	28	143
2 El Derby	32	140
3 El Sol	29	136
4 La Patria	28	142
5 La Nación	28	135
6 El Pronóstico	26	140
7 Las Ultimas Noticias	25	141
8 El Mercurio	21	136

HIPODROMO CHILE

5.as Carreras de Invierno
Domingo 31 de Julio de 1921

1.a CARRERA, A LAS 9 A. M. — Premio DALCAHUE. — Para hacks no ganadores. — Peso de reglamento. — Descargo a perdedores de un kilo por carrera perdida. — Inscripción: $ 20. — Premios: $ 1,000 al 1.o y 100 al 2.o — Distancia: 1,200 metros.

PREPARADOR	DUEÑO	NOMBRES	PESO	EDAD	SANGRE	PADRE	MADRE	TRAJE DEL JINETE
E. Cuevas	E. Yáñez	1 Turquito	60	4	1/2	Burlesco	Chilena	Negra ad. bl., negra p. bl., n. y bl.
D. López	R. Pizarro	2 Soplona	60	5	F	Oviedo	Chismera	Oro y verde listado
A. Donati	J. Mingues	3 Centronia	59	5	1/2	Capeador	Chilena	Azul oscuro, g. naranja
L. Navarro	J. Donoso	4 Cine	59	4	63/64	Capeador	Naranjada	Amarilla, granates, verde
E. Olivares	Rancagua	5 Slavo	58	5	7/8	Le Roy d'Is	Slava	Verde ad. plata, verdes, plata
J. B. Molina	M. R. Troncoso	6 Patas de Goma	58	5	1/2	Oidor	Chilena	Azul, lacres, oro
A. Luna	E. Cifuentes	7 Benjuí	56	E	F	Etolo	Riviera	Oro cruz negra, oro, negra
A. Ramenzoni	Riojana	8 Sofista	53	4	A.A	Sir Samuel	Hiancras	Turquesa, moradas, morada
M. Collao	M. Araya	9 Rucato	53	4	29/32	Apto Oro	Ruca	Lacre c. am., amarillas, lacre
F. Peralta	Temuco	10 Bombón Rose	51	3	F	Le Rappel	Arcola	Azul cruz oro, azules, azul
Propietario	M. Avila	11 Hulla	51	4	F	J. Green	Age d'Or	Azul cruz cr., azules, crema
S. Silva	A. Grilli	12 Facsímil	49	3	F	St. Orodoux	Orbent	Verde c. lacre, blancas, blanca
R. Ramírez	R. Riofrío	13 Tramontana	48	3	31/32	Turín	Terraza	Turquesa
R. Ramírez	R. Riofrío	14 Hébridas	46	3	F	Melbourne	Cybelle	Los mismos con banda
R. Amaro	J. Musa	15 Souvenir	46	3	F	Barsac	B. Parisienne	Granate y bl., granates, blanca
W. Fariña	J. La Paz	16 Pillulló	46	3	F	Pibe	Fatinitza	Celeste, celestes, rosada
A. Aguilera	A. Huidobro	17 Chilihue	42	5	F	Oregón	Minelle	Verde cruz nar., verde, naranja
A. Ramenzoni	E. Donoso	18 Sardónica	41	3	A.A.	Sir Samuel	Crasher	Rosada, rosadas br. neg., negra
F. Peralta	Violeta	19 Gaudiosa	40	6	1/2	Bob Cherry	Chilena	Violeta, violetas, blanca

2.a CARRERA, A LAS 9.30 A. M.— Premio DULCINEA. — Omnium Handicap. — Inscripción: $ 20. — Premios: $ 1,500 al 1.o y 200 al 2.o— Distancia: 1,100 metros.

G. de la Cerda	Santa Luisa	1 Panizo	58	6	7/8	Pirapó	Soberbia	Lacre, lac. y oro list., lacre
A. Donati	Minerva	2 Echegaray	56	4	A.A.	P. Florizel	Belle Etoile	Celeste, bl. b. guindas, celeste
Propietario	V. Jofré	3 Ull	56	5	F	Olascoaga	Mesalina	Azul lun. amar., granates, granate
Propietario	C. Morris	4 Agosto	55	5	1/2	Siberien	Sin anteced.	Celeste, cel. braz. neg. negra
O. Fuenzalida	U. Verdugo	5 Telilla	54	4	3/4	Turín	Inesita	Ver. est. rosa, verdes, rosada
Propietario	J. Donati	6 Fussy	53	4	7/8	Hasard	Fateful	Rosado y negro en ruedas
W. Fariña	J. H. López	7 Picacero	53	6	1/2	Siberien	Sin anteced.	Blanco y lacre en ruedas
R. Ramírez	B. Donnay	8 Ancatemo	53	6	47/64	Cromwell II	Manfrina	Amar. cruz ver., amar., violeta
E. Cuevas	Tally Ho	9 Personaje	52	6	F	Key West	May Rose II	Blanco y lacre en ruedas, g. azul
Arluciaga	Arlequín	10 Tardía	50	5	F	Val d'Or	Dearest	Punzó lunares blancos
C. Pérez	J. Hube	11 Sátira	48	4	1/2	Sir Samuel	Chilena	Mandarina, violeta claro, íd.
M. Cartagena	Good Hope	12 Tontonelli	46	5	F	Siberien	Rib Rat	Blanca, cue. cel., íd. puñ. cel., blanca
A. Guerra	S. Guerra	13 Nun	44	6	3/4	Viraró	Pavía	Rosada cu. n., rosadas p. ne., negra
J. Rojas	Rancagua	14 Stolen Kiss	404	4	F	Barsac	Harina Tostada	Verde p. y ad. pl., verdes, plata

3.a CARRERA, A LAS 10 A. M. — Premio DEHESA. — Omnium Handicap. — Inscripción: $ 20. — Premios: $ 1,500 al 1.o y 200 al 2.o — Distancia: 1,100 metros

Propietario	F. Peralta	1 Baldramina	63	7	F	Barsac	Berta	Rosado y verde
D. Sandoval	R. Zúñiga	2 Sacarina	60	6	1/2	Sir Samuel	Chilena	Oro y café
A. Guerra	Chandler	3 Furlana	60	7	F	L'Aiglon	Fricka	Solferino, cruz blanca
O. Fuenzalida	Gmo. Guerra	4 Quepe	55	6	F	L. Atkinson	Frondeuse	Amarilla cruz negra, negras, negra
A. Donati	Minerva	5 Estoque	54	4	F	S. Cygne	Ain Sefra	Celeste, bl. b. guindas, blanca
P. P. Cancino	C. Cosmelli	6 Tancredo	53	6	F	Jou Jou	Ladera	Morada cue. l., moradas p. l., amar.
L. Navarro	J. Donoso	7 Dodge	53	4	7/8	Fío	Halma	Amarilla, granates, verde
P. Rojas	D. Hernández	8 Hesperia	52	4	F	Eclair II	Ormodia	Verde cu. ca., ver. pu. cana., canario
Propietario	E. Polanco	9 Navira	51	4	F	Viraró	Navy	Solferino
U. Duque	Urbión	10 Hila	51	4	F	Etolo	Grosella	Salmón y verde
J. F. Salinas	A. Pérez de C.	11 Pinck Lady	51	5	F	Lancáster	Palustre	Terracotta
U. Silva	Constancia	12 Zapallar	50	4	F	Pioneer	[illegible]	Azul al. oro, azules, negra br. oro
Propietario	F. Vila	13 Quelén	50	6	F	Siberien	Ravenne	Amarilla, amar. y lac. l., lacre
E. Muñoz	A. Miranda	14 Galopa	48	5	F	Etolo	Age d'Or	Blanca, lacres, blanca
S. Silva	E. Carvacho	15 Elda	47	6	7/8	Le Rappel	Pirouette	Verde, verde br. sal., café
E. Molina	S. Agliati	16 Pegote	47	4	F	Pirapó	Shylass	Blanca lun. ver., lacres, tricolor
G. Casanova	B. Albizú	17 Rubia	46	4	F	London	Rodhesia	Quinta, blancas, verde esmeralda
R. Ormazábal	O. Vigouroux	18 Gracia	40	5	AA.	Eclair II	Queen Leaf	Verde y negro

4.a CARRERA A LAS 10.30.—Premio DOLORES.—Omnium Handicap. —Inscripción: $ 20.—Premios: $ 1,500 al 1.o y $ 200 al 2.o Distancia: 1,100 metros.

Propietario	C. A. Gómez	1 Dual	58	6	15/16	Burlesco	Anunciadora	Verde, blancas, verde.
O. Fuenzalida	A. Rosselot	2 Virgilio	57	4	F	Sunbar	Laucha II	Verde manz., braz. negros.
D. Sandoval	D. Urrutia	3 Declaración	57	5	F	Oran	Surestada	Azul y bl. listado, lacre.
J. F. Salinas	E. de Caballería	4 Burloncillo	54	5	1/2	Scarron	Chilena	Col. y c. p. m., col. y c. p. m., col. íd.
A. Donati	Minerva	5 Dudoso	54	6	F	Burl. o E. Loi	Celeste	Celeste, blancas, celeste.
Propietario	L. Bergonzo	6 Octubre	52	4	F	Siberién	Cesira	Lila, lila br. solfer., solferina.
R. Pastene	M. A. Benavente	7 Alucita	51	3	7/8	Alanés	Alina	Azul turq., oro, blanca.
J. Donati	M. Sáez	8 Santa Tecla	51	5	F	March Flower	Almira	Azul, granates, amarilla.
Propietario	C. Ruz	9 Fogata	51	5	3/4	Rampart	Flonie	Rosada, amarillas, negra.
L. Devenas	Outsider	10 Marialva	50	4	F	Pioneer	La Fornarina	Neg. lun. la., lacres, lacre.
Propietario	D. Galaz	11 Papagallo	47	3	F	Pirapó	Shylass	Verde, lacres, verde y lacre.
V. Herrera	Magallanes	12 Sergio	44	5	1/2	Le Roi d'Is	Chilena	Neg. f. y cue. negras, p. lac., lacre.

5.a CARRERA A LAS 11.—Premio DOMEYKO.—Omnium Handicap. —Inscripción: $ 20.—Premios: $ 1,500 al 1.o y $ 200 al 2.o Distancia: 1,100 metros.

E. Cuevas	T. González	1 Minx	62	7	1/2	Meltonian	Sin anteced.	Verde lun., lacres, lacre.
C. Ruz	J. Flores	2 Hollín	55	4	7/8	Jack's Green	Alarma	Celeste y bl., en ruedas, rosada.
G. de la Cerda	Esmeralda	3 Acalia	53	4	F	Buchardo	Artemisa	Esmeralda, esmeralda, rubí.
A. Donati	Minerva	4 Colón	51	6	F	Etolo	Kirry	Celeste, blancas, celeste.
D. Sandoval	J. Araneda M.	5 Doña Marta	50	4	7/8	Rodillard	Marta	Oro cruz neg., oro, oro.
E. 2.o Soto	Alcázar	6 Zurbarán	50	5	127/128	Alcázar	Tiara II	Acero ala. lac., acero, lacre.
F. Peralta	Temuco	7 Silbatina	50	6	F	L. Atkinson	Arcola	Azul cruz oro, azules, azul.
O. Fuenzalida	Cunuipa	8 Saltarella	50	5	F	Trefle	Escalerilla	Blanca, rosadas, blanca.
D. Galaz	E. Petit	9 Deshabillé	49	5	F	Duc d'Albe	Chalana	Naranja, naranjas, azul.
R. Pastene	M. A. Benavente	10 Coila	49	3	15/16	Longchamps	Rasselas	Azul turq., oro, blanca.
I. Espinosa	Sancho	11 Pinganilla	48	4	F	Pibe	Páryné	Mord. l. oro, moradas l. oro, oro.
Propietario	L. Devenas	12 Gentille	48	5	F	Eclair II	Primauté	Azul, amarillas, tricolor.
S. Avila	L. Morello	13 Majadilla	47	5	15/16	Cronwell II	Sirius	Oro, azules, blanca.
E. Román	L. Urrutia	14 Loto	45	4	F	Fío	Lotería II	Guin. y ng. l., guin. y n. l. p. n., n.
J. Rojas	A. B. C.	15 Costo	44	4	3/4	Constant	Angine	Colorada, negras, negra.

6.a CARRERA A LAS 11.30.—Premio DETICO.—Omnium Handicap. —Inscripción: $ 25.—Premios: $ 2,000 al 1.o y $ 200 al 2.o Distancia: 1,400 metros.

O. Fuenzalida	H. Cortés	1 Kipsol	58	5	1/2	Sir Samuel	Chilena	Azul, azules, perla.
Propietario	C. A. Gómez	2 Cultura	57	6	F	Rolando II	Galejade	Verde, blancas, verde
P. Rojas	D. Hernández	3 Rezongona	55	5	F	Rodillard	Atalaya	Verd. cu. ca., ver. p. cana., canario.
C. Ruz	J. Flores	4 Hollín	54	4	7/8	Jack's Green	Alarma	Cel. y blan. en ruedas, rosadas
Propietario	H. Pérez	5 Nuit	53	5	F	Altanero	Húngara	Bla. y gr. l. granates, granate.
G. de la Cerda	Esmeralda	6 Acalia	52	4	F	Buchardo	Artemisa	Esmeralda, esmeralda, rubí.
L. A. Ramírez	Los Aliados	7 Tucano	52	6	7/8	Turín	Euskara	Azul eléct., solferinas, azul eléct.
R. Pastene	M. A. Benavente	8 Silly	51	6	F	Altanero	Chancellerie	Azul turq., oro, blanca.
M. Reyes	Silver	9 Silver	51	6	F	Viraró	Silver Glass	Oro, oro, negra
Propietario	F. Peralta	10 Uxor	49	5	F	Olascoaga	Miss Musker	Rosad. c. verd., ros. p. verd., verd.
Propietario	I. Bergonzo	11 Pispirita	48	4	F	Siberién	Progression	Lila, lila, br. solfer., solferina.
Propietario	C. Morris	12 Agosto	47	5	1/2	Siberién	Sin anteced.	Celeste, cel. braz. neg., negra.
E. 2.o Soto	Alcázar	13 Andanza	47	5	127/128	Alcázar	Glenatura	Acero, ala. la., acero, lacre.
E. Molina	El Milagro	14 Guillotina	47	5	F	Jack's Green	Kosima	Salmón lun. negros, negra.
R. Cárdenas	El Debut	15 Orense	46	4	F	Index	Orlanda	Verde, verd. ani. bl., negra.
E. Molina	H. Garcés	16 Decidedly	44	5	F	Pioneer	Conservatory	Verde y lac. en ruedas, negra.
A. Zúñiga	Veleta	17 Guaraña	43	5	F	Etolo	Elsa	Paja y m. en r., paja, morada.
L. Navarro	J. Donoso	18 La Valliere	43	5	F	Fío	Lotería II	Amarilla, granates, verde.
S. González	El Bosque	19 Oliveto	43	4	3/4	Rolando II	Holanda	Negra faja v., neg. f. verd., verde.

7.a CARRERA A LAS 12.—Premio DOÑIHUE.—Omnium Handicap.— Inscripción: $ 25.—Premios: $ 2,000 al 1.o y $ 200 al 2.o Distancia: 1,400 metros.

J. F. Valenzuela	Cruz Lila	1 Tirteo	61	7	7/8	Turín	Euskara	Ama. cruz lila, amarillas, lila.
Propietario	H. Pérez	2 Eton	60	4	F	Pioneer	Devoted	Bla. y gra. l. granates, granate.
R. Amaro	J. Musa	3 Filoche	59	4	31/32	Semproni	Fiole	Gran. y b. l. granates, blanca.
Propietario	C. A. Gómez	4 Dual	56	6	15/16	Burlesco	Anunciadora	Verde, blancas, verde.
O. Fuenzalida	A. Rosselot	5 Virgilio	53	4	F	Sunbar	Laucha II	Verde manz., bra. negros, negra.
G. Casanova	L. F. Yáñez	6 Lady Kendal	51	5	F	Viraró	M. Comfrey	Morada ala. oro, moradas, morada.
F. Peralta	Violeta	7 Alejo II	50	4	F	Saint Wolf	Abeja II	Violeta, violetas, blanca.
A. Zúñiga	H. Fleureau	8 Viana	50	6	F	L'Aiglon	Silesia	Lacre y oro en ruedas, oro.
L. Navarro	Liguria	9 Huérfana	44	5	F	Rolando II	Fougère	Lacre, lac. braz. verd., verde.
J. B. Castro	A. Buzeta - Silvaras	10 Traidor	44	6	F	St. Dory	Fama	Blanco y lac. en ruedas, blanca.
P. Rojas		11 Pilín	40	4	F	Pibe	Black Pudding	Amarilla, amar. braz. l., lacre.

PRONOSTICOS PARA HOY

"El Debut"

Primera carrera.— Hébridas, Benjuí, Gaudiosa.

Segunda carrera.— Agosto, Ancatemo, Telilla.

Tercera carrera. — Hesperia, Pegote, Tancredo.

Cuarta carrera.— Alucita, Sergio, Fogata.

Quinta carrera. — Deshabillé, Saltarella, Coila.

Sexta carrera.— Silly, Nuit, Rezongona.

Séptima carrera.— Eton, Alejo II, Viana.

"El Pronóstico"

Primera carrera.— Stud Riofrío, Hébridas, Polvillo, Benjuí.

Segunda carrera.— Telilla, Sátira, Ancatemo.

Tercera carrera.— Zapallar, Elda, Tancredo.

Cuarta carrera.— Declaración, Sergio, Alucita.

Quinta carrera. — Zurbarán, Saltarella, Coila.

Sexta carrera. — Rezongona, Orense, Nuit.

Séptima carrera.— Eton, Huérfana, Viana.

"El Brujo del Turf"

Primera carrera.— Stud Riofrío, Hébridas, Souvenir, Pillulli.

Segunda carrera.— Ancatemo, Tontonelli, Agosto.

Tercera carrera.— Elda, Gracia, Baldramina.

Cuarta carrera.— Alucita, Papagallo, Fogata.

Quinta carrera. — Majadilla, Coila, Zurbarán.

Sexta carrera.— Nuit, Tucano, Rezongona.

Séptima carrera.— Viana, Huérfana, Traidor.

NOTICIAS DIVERSAS

Corral Hernández

Con motivo del fallecimiento del señor padre de don Dionisio Hernández, los caballos de su propiedad, cumplirán hoy sus compromisos defendiendo los colores del Stud Cruz de Oro.

Pedro Rojas

Se encuentra enfermo de cuidado, pero ayer continuaba mejor.

Dionisio Galaz

Este conocido entraineur guarda cama a consecuencia de estar atacado de grippe.

Bataille

Durante un apronte de ayer, sufrió un serio accidente estrellándose contra la palizada y recibiendo una grave herida en el pecho.

Su jinete, el aprendiz conocido con el seudónimo "El milico", se fracturó la pierna derecha.

OFRECEMOS A UD.
RAGLANS, SOBRETODOS Y TERNOS
AL PRECIO DE COSTO
CASIMIRES INGLESES
RAGLANS para niños de 12 años, $ 63, 68, 74 y . . . . $ 78
RAGLANS para niños de 14 años $ 65, 70, 76 y . . . . $ 80
RAGLANS para joven de 16 años, $ 68, 74, 80 y . . . . $ 85
RAGLANS para caballeros, clase fina, $ 150
SOBRETODOS y RAGLANS para luto, clase extra . . . . $ 180
RAGLANS "Covert Coating", para joven, $ 140
TERNOS para caballeros, $ 100, 110, y . . . . $ 115
PANTALONES de fantasía . . . $ 35
ESTADO y MONEDA CASA TORRALVA Casilla 2011

LLEGARON

LAS ULTIMAS NOVEDADES
— EN —
DISCOS
para BAILES

FOXTROTS, ONE-STEPS Y SCHIMYS

GRIMM & KERN
Ahumada 99, esq. Moneda

EN CALLE ARTURO PRAT

próxima Av. Matta, vendo de ocasión casa antigua, para industriales. Mide: 20x60, varias piezas. Valor total: $ 26,000, pagadera con sólo 8 mil pesos al contado, resto a largo plazo.

Tratar: **Arturo Prat 1570.**

A-2

VENDO CASA DE OCASION

En calle Ñuble, 1 cuadra carros Matadero. Vendo casita moderna, de cal y ladrillo, luz eléctrica, 2 patios, 4 piezas grandes y 3 chicas. Valor total $ 9,000, pagadera con $ 4,000 al contado, resto gran facilidad pago. También vendo otra en calle Prat. Tratar: Prat 1570.

A-2

CASIMIRES IMPORTADOS

Tenemos el agrado de avisar a nuestra distinguida clientela que acabamos de recibir el más lindo surtido en colores de Primavera

Importante: Los carteles fijados en el frontis de nuestro edificio guiarán a las personas que aún no conocen nuestro almacén

CASA DELPORTE - BANDERA
ESQUINA ROSAS

CREDITO REGIONAL DE CHILE

SOCIEDAD DE SEGUROS GENERALES AUTORIZADA POR DECRETO SUPREMO N.o 1673

CAPITAL AUTORIZADO . . . . $ 10.000,000.00

Décimo Sorteo de Pólizas de Vida Dotal

CERTIFICADO DEL NOTARIO

Certifico que hoy se ha llevado a efecto ante mí, en las oficinas de la Sociedad de Seguros Generales, "Crédito Regional de Chile", el Décimo Sorteo Mensual de las Pólizas de Vida Dotal, saliendo favorecido el número CIENTO CINCUENTA y SIETE, correspondiente a la póliza número MIL SEISCIENTOS TREINTA Y OCHO de la serie A., perteneciente a MARGARITA SUAREZ M., DOMICILIADA EN TALCA.

Presenciaron este acto, el señor Presidente de la Sociedad, don Benjamín Errázuriz O., el vice-presidente, don Luis Ariztía L.; el señor Director-Gerente, don Carlos Berisso Van Buren; el sub-gerente, don Germán Errázuriz Q.; el jefe de la Sección Vida, don Augusto Zañartu P.; jefe de la Sección Incendios, don Jorge Horeau E.; don Hernán Ariztía, don Carlos Recabarren y varios otros interesados.

Santiago, Julio 30 de 1921.

(Fdo.)— LUIS COUSIÑO T., Notario.

OFICINA MATRIZ: Santiago, calle Moneda N.os 1039 y 1043 Casilla 873.— Teléfono Inglés 3243. — Dirección telegráfica: "Crédito"

TATTERSALL

En la FERIA del

Lunes 1.o de Agosto

entre otros lotes, se rematarán:

Por entrega de Fundo:

50 Bueyes de Trabajo, garantidos nuevos y sanos, llegados de Copihue.

Novillos gordos para embarque, llegados de **Renaico,** Pailahueque, Linderos y San Fernando.

Bueyes y Vacas gordas llegadas de **Lontué, Linares,** quiñoa, Rengo y Pelequén.

EL GERENTE.

Afinaciones de Pianos

ORDENES

CASA OTTO BECKER

TRABAJO ESMERADO y ECONOMICO en

Ornamentación

INTERIORES PARA CASAS
EJECUTA
SANTIAGO CEPPI
CASTRO 78

Administrador

Competente en la fabricación de

Trigo - Mote

necesita Fábrica establecida.

Inútil presentarse, sin recomendaciones de primera clase, con referencia a capacidad, honradez y sobriedad.

Interesados, dirigirse a

O. G. B.

Concepción, Casilla 633

SOCIEDAD EL TATTERSAL

HUERFANOS 1287,
CASILLA

Agencia de las

VACUNAS MULFO

Se ha recibido la remesa. Ofrecemos y medicamentos para les vacunos y caballa ovinos y porcinos, contra carbunclo, diarrea, negra, heridas y llagas, lico y sarna; krelos fectantes, baños para la na y garrapata, inyecto geringas hipodérmicas,

---

Desde Mañana Lunes, Empezamos la Gran Liquidación Anual en Nuestro Departamento de Ropa Confeccionada para Caballeros, Jóvenes y Niños

PARA NIÑOS

TRAJES forma marinero, en casimir de fantasía y azul marino, géneros de mucha duración, para cualquier edad, de 2 a 10 años . . . . $	22.
TRAJES forma marinero, en casimir de fantasía y azul marino, con doble cuello de piel, para cualquier edad, de 2 a 10 años . . . . $	29.
TRAJES forma marinero en sarga de lana azul rica clase, con doble cuello y puños de piqué o piel, para cualquier edad, de 2 a 10 años . . . . $	35.
TRAJES modelo cazador, en cheviot azul muy durable, enteramente forrados, corte y hechura de moda, para cualquier edad, de 5 a 15 años . . . . . . $	35.
TRAJES modelo cazador, en casimir de fantasía, dibujos de moda, para cualquier edad, de 5 a 15 años . . . . $	39.
TRAJES modelos cazador en casimir de fantasía y azul marino, clase extra, para cualquier edad, de 5 a 15 años . . . . $	55.
TRAJES forma vestón en cheviot azul buena clase, corte de moda, enteramente forrados, para cualquier edad, de 10 a 15 años . . . . $	39.
TRAJES forma vestón en casimir de novedad, colores de mucho gusto, hechura fina, para cualquier edad, de 10 a 15 años . . . . $	49.
TRAJES modelos vestón en casimir de fantasía y azul marino, modelos de moda, para cualquier edad, de 10 a 15 años . . . . $	65.
TRAJES modelo cazador en casimir negro muy buena calidad, corte elegante, para edades de 10 a 15 años, $ 69, $ 49 y . . . . $	39.
TRAJES modelo vestón en casimir negro, corte de moda, especiales para luto, para edades de 10 a 15 años, $ 9, $ 49 y . . . . $	39.
SOBRETODOS modelos Raglan y corriente, en casimir de fantasía y azul marino, muy buena calidad, para cualquier edad de 2 a 10 años . . . . $	34.
SOBRETODOS modelos Raglan y corriente, en casimir de fantasía y azul marino, para cualquier edad, de 2 a 12 años . . . . $	45.
SOBRETODOS modelos Raglan y corrientes, en casimir de novedad y azul marino, clase extra, corte elegante, para cualquier edad, de 2 a 12 años. . . . $	59.
CAPOTES con capuchón y traba atrás, en cheviot azul marino, corte de moda, para cualquie redad, de 2 a 12 años, $ 49 y . . . . $	35.
SOBRETODOS modelos Raglan, en ratina azul muy rica clase, corte elegante, para cualquier edad, de 2 a 10 años . . . . $	55.

PARA JOVENES

TERNOS vestón en casimir de fantasía y azul marino, colores de moda, buena clase, para cualquier edad, de 13 a 17 años . . . . $	69.
TRAJES vestón en casimir de novedad y azul marino, de mucha duración, modelos de moda, para cualquier edad, de 13 a 17 años . . . . $	89.
SOBRETODOS modelos Raglan y corriente, en casimir de fantasía, clase extra, colores de gran moda, para edades de 13 a 17 años . . . . $	69.
SOBRETODOS modelos Raglan y corriente, en casimir de fantasía, clase extra, colores de gran moda, para edades de 13 a 17 años . . . . $	98.

PARA CABALLEROS

TERNOS vestón en casimir de fantasía y azul marino, debujos de moda, corte elegante . . . . $	79.
TERNOS vestón en casimir de fantasía, y azul marino, clase de mucha duración, hechura muy fina . . . . $	110.
TRAJES de Spor, vestón y pantalón corte americano, en casimir de novedad, corte elegante . . . . $	110.
PANTALONES en casimir rayado, muy buena clase, dibujos de moda, corte elegante . . . . $	19.
PANTALONES en casimir rayado, diversidad de colores, hechura fina . . . . . $	35.
VESTONES solos en casimir negro y azul muy durable, corte elegante . . . . . $	39.
SOBRETODOS formas Raglan y corriente, en casimir de fantasía, colores de moda, muy buena clase . . . . $	85.
SOBRETODOS Raglan y corriente, en casimir de fantasía rica clase, hechura fina, $ 140, y . . . . $	110.
SOBRETODOS semi-entallados, cruzados, en cheviot azul muy fino, corte de última moda, cuello de terciopelo . . . . $	140.
UN SALDO de Sobretodos, tallas grandes, en casimir negro y de fantasía . . . . $	65.

Surtido completo en Trajes, Sobretodos y Pantalones en Casimir NEGRO para Caballeros, Jóvenes y Niños A PRECIOS verdaderamente extraordinarios

CASA FRANCESA

ESTADO, PASAJE MATTE, HUERFANOS

INFORMACIONES COMERCIALES INDUSTRIALES Y AGRICOLAS

VALOR DE LA £ EN DOLARES

Los telegramas procedentes de Nueva York, recibidos ayer en los Bancos de esta ciudad, indican las siguientes cotizaciones a oro americano a la vista:

Londres y Río de la Plata	$ 3.56 1|2
Anglo Sud-Americano	3.56
City Bank	3.56 1|4
Alemán Transatlántico	3.57

BOLSA DE COMERCIO

MOVIMIENTO

Generalmente el movimiento de los Sábados en el Mercado es limitado, por concretarse a una sola rueda; pero ayer sucedió lo contrario, llevándose a efecto la hora oficial con animación y actividad pocas veces vistas en la plaza.

Las acciones de las Cías. Tocopillas, Lebu y Tres Puntas, fueron los papeles que, entre otros, más se transaron, figurando en las pizarras negocios de consideración en Sociedades Mineras, Salitreras, Industriales, Bancarias y Bonos Hipotecarios.

La nota sobresaliente del mercado fué el alza que a última hora alcanzaron los negocios salitreros.

El precio de los demás valores se notó más o menos sostenido.

CIERRE DEL MERCADO

Cambio. — Vendedor 35.60, comprador 35.40.

Sociedades Salitreras.—Antofagasta.—46 1|4 comprador para Agosto 25. **Loa.**—71 comprador para igual fecha. **Chilena de Salitres.**—13 1|2 transacción Agosto 25. **Lastenia.**—34 1|4 comprador al contado, mala o próxima.

Sociedades Mineras.—Lebu.—A 80 transacción para Agosto 25. **Vacas.**—6 5|8 transacción al contado. **Tocopilla.** — 70 vendedor Agosto 25. **Llallagua.** — 247 1|2 comprador Agosto 25. **Santa Rita.**—17 1|2 transacción Agosto 25. **Máfil.**—125 vendedor Agosto 11 y Disputada 30 1|2 transacción Agosto 28.

CAMBIOS BANCARIOS DE AYER

PLAZAS	CHILE		ESPAÑOL		ANGLO S. A.		NAC. CITY		GERMANIC.		LOND y RIO	
	90 d|v.	Vista	90 d|v.	Vista	90 d|v.	Vista	90 d|v.	Vista	90 d|v.	Vista	90 d|v.	Vista
Londres	35.70	36.40	35.70	36.30	35.70	36.30	35.60	......	35.70	36.30	35.70	36.30
París	0.77	0.78½	0.77½	0.78½	0.77.36	0.78⅛	......	0.77½	......	......	0.76¾	0.77¾
Hamburgo	0.12¾	0.13	......	0.12.87	......	0.12.96	......	0.12.60	......	......	......	......
Nueva York	......	1017¾	......	1016¾	......	1019¾	......	10.15	......	1018	10.10	1021¼
España	1.31	1.33½	1.29½	1.31½	......	1.31.57	......	1.30½	......	1.32	......	1.32
Italia	0.42½	0.43¼	......	0.43¼	......	0.43.47	......	0.42½	......	0.43.5	......	0.43
República Argentina	......	2.97¾	......	2.97	......	2.96¼	......	2.98	......	2.97	......	2.96
Amberes	......	......	......	0.75½	......	0.75.61	......	0.74½	......	......	......	0.75
Suiza	......	......	......	1.68½	......	1.68	......	1.66½	......	1.68	......	1.69
Holanda	......	......	......	3.14½	......	3.17.46	......	......	......	3.13	......	......
Suecia	......	......	......	......	......	2.10.52	......	......	......	2.14	......	......
Viena	......	......	......	......	......	......	......	......	......	0.02	......	......

Valor de la libra, $ 35.70.— Comercial, 35.40.— 1 dólar, $ 10.17 3|4.— 1 franco, 0.77.— 1 marco, 0.12.7.— 1 lira, 0.42.— 1 peseta, 1.31.— 1 Nac. Arg., 2.97 3|4.— Premio del oro: 166 o|o

OPERACIONES DE AYER

Unica rueda

97000 Caja 8-1, 93.
180 Chile, 192.
300 Nacional, Agosto 11, 56.
15000 Caja 8 1|2, 93 1|4.
100 Oruro, 17.
500 Caja 7-1, 90.
600 Lota, 53 1|2.
200 Lota, Agosto 11, 53 3|4.
41000 Hip. 8-1, 93 7|8.
200 Banco Nacional, 56 1|4.
200 Tocopilla, Agosto 25, 70 1|2.
300 Tocopilla, Agosto 25, 70 3|4.
2500 Tocopilla, Agosto 25, 71.
50 Hipotecario, 570.
2000 Caja 7-1, 89 1|2.
66 Gas, 50.
500 Lebu, Agosto 11, 79.
500 Lebu, Agosto 25, 79.40.
200 Llallagua, Agosto 11, 245.
100 Español, 150 1|2.
500 Antofagasta, Agosto 25, 45.
600 Tres Puntas, Agosto 25, 26 1|4
500 Tres Puntas, Agosto 11, 26.
500 Tocopilla, Agosto 25, 71 1|4.
500 Tocopilla, Agosto 25, 71 1|2.
300 Tocopilla, Agosto 11, 71.
500 Disputada, Agosto 25, 30 1|2

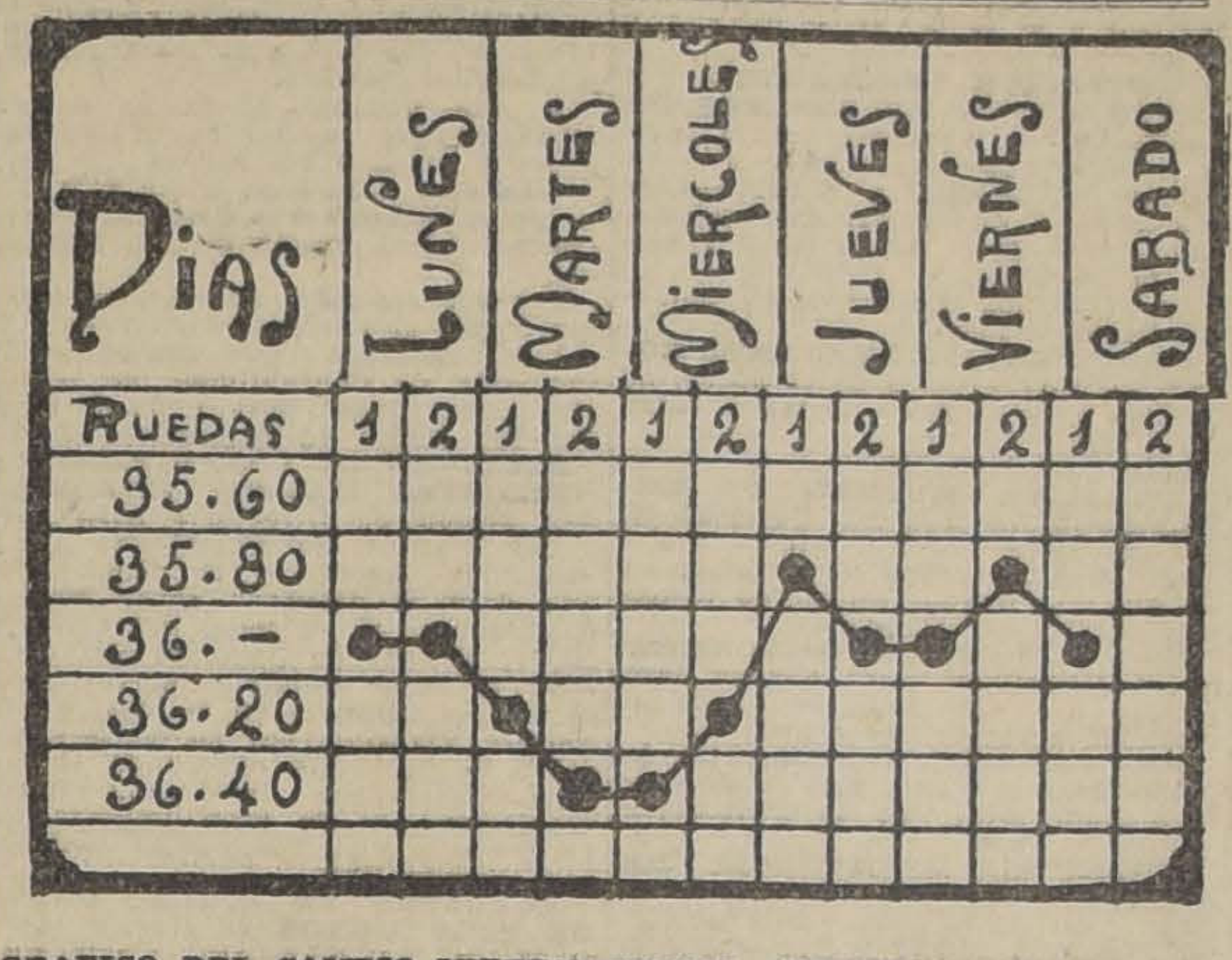

GRAFICO DEL CAMBIO INTERNACIONAL CORRESPONDIENTE AL MOVIMIENTO HABIDO DESDE EL 25 AL 30 DE JULIO DE 1921

PRECIO DE COMPRADOR O VENDEDOR AL TERMINAR LAS RUEDAS

TITULOS	COMPRADOR Cantidad	COMPRADOR Precio	VENDEDOR Cantidad	VENDEDOR Precio
BONOS				
Caja 8-1, año 1916	20,000	93		
Caja 8-1			11,000	93
Caja 7-1	16,000	89	20,000	89 1|2
Caja 7-1, año 1908			1,000	91
Caja 8-1|2			10,500	93 1|4
Caja 6-1	1,500	83		
Hipotecario 8-1			100,000	93 7|8
Hipotecario 7-1	8,000	94	8,000	96
Garantizador 8	30,000	72		
BANCOS				
Chile			50	191 1|2
Español	90	150	100	151
Nacional	200	56 1|2	100	57
Garantizador			55	10
MINERAS				
Llallagua, Agosto 25	100	245 1|2		
Tocopilla, Agosto 25	300	71 1|4	200	71 1|2
Tocopilla, Agosto 11	200	70 1|2	100	71
Oploca, Agosto 11			100	76
Gatico, Agosto 11	200	7 1|4		
Oruro			100	17 1|4
Lota, Agosto 11	300	53 1|2		
Vacas, Agosto 11	300	6 1|2		
Santa Rita, Agosto 25			1,000	17 3|4
Disputada, Agosto 25	200	30		
Lebu			62	75 1|2
Lebu, Agosto 25	200	79		
Tres Puntas, Agosto 25	100	26	500	26 1|4
Tres Puntas, Agosto 25			200	26
Arauco			1,000	3
SALITRERAS				
Antofagasta, Agosto 25	1,000	44 3|4		
Antofagasta, Agosto 11	400	44 1|2		
Castilla, Agosto 11	100	12		
Galicia, Agosto 25	200	23		
Perfetti			200	8
GANADERAS				
Tierra del Fuego			100	90
Gente Grande	20	35		
SEGUROS				
La Mundial			100	105
INDUSTRIALES				
Gas de Santiago			30	50
Electricidad	50	91		
Viñas, Agosto 11			100	42 1|2
Penco, Agosto 25	500	48 1|4		
Vapores			300	81
Vapores, Agosto 11	500	78		
Tattersall	59	100	45	105
PETROLIFERAS				
Nacional de Petróleos			1,000	0.80

OPERACIONES de VALPARAISO

Unica Rueda

200 Tocopilla, Agosto 25, 71.
60 Castilla, 12.
1000 Lastenia, Agosto 25, 33.
200 Banco Español, 150.
4000 Caja 8 o|o, 1 o|o, 93 1|4.

CAMBIO

Vendedor, 35.60; comprador, 3540.

ORO

Vendedor, 166.50; comprador, 166.

LIBRAS POR ORO

Vendedor, 13.40; comprador, 13.20.

LA SEMANA BURSATIL

Muy superior al de la semana precedente fué el movimiento desarrollado durante la presente y las ruedas en su totalidad se efectuaron bajo un ambiente bastante activo y animado.

Los negocios fueron amplios y variados, sobre todo en papeles mineros, donde se operó, en 16 diferentes títulos, siendo en la mayoría de ellos de suma importancia los lotes de acciones adquiridas.

También se dieron conformes por gruesas partidas de Nacional de Petróleos, llamando, por último, la atención, el poco interés por negocios en papeles salitreros, que de los días de la semana el único donde se vió interés fué ayer Sábado, que al cerrar el mercado se nombraron varios, con diferencia apreciable de precio a favor, lo que significa que va volviendo a renacer el amplio mercado que siempre han tenido estos valores.

Los negocios en bonos fueron más bien limitados y como siempre se transaron con preferencia los Hip. 8-1 y Caja 8-1 y 8 -1|2, bono este último, que por las ventas últimas realizadas se ve que hay ya mayor interés por su inversión.

En general los precios mejoraron con relación a los del Sábado pasado y el mercado se nota firme y de alza.

TITULOS TRANSADOS DURANTE LA SEMANA

Bancos.—Chile, Nacional, Hipotecario de Chile, Italiano serie A., Industria y Español.

Salitreras.—Antofagasta, Lastenia, Galicia y Castilla.

Ganaderas.—Tierra del Fuego.

Mineras.—Tocopilla, Tres Puntas, Santa Rita, San Bartolo, Vacas, Huanuni, Lebu, Llallagua, Gatico, Caylloma, Disputada, Máfil, Arauco, Lota, Oploca y Oruro.

Seguros.—La Providencia.

Industriales.—Gas de Santiago, Electricidad y Laboratorio Chile.

Petrolíferas.—Nacional de Petróleos.

Diversas.—Club Hípico.

Bonos.—Caja 8-1, 8 1|2, 7-1, 6-1, Hipotecario 8-1, 7-1, y Municipalidad Priv., Diciembre 8.

VALOS DE LO OPERADO EN ACCIONES

Lunes	$ 1.109,279.00
Martes	890,602.00
Miércoles	1.048,835.00
Jueves	1.289,907.50
Viernes	1.483,075.50
Sábado	675,535.00
Total efectivo	$ 6.497,234.00

Lunes	$ 325,100.00
Martes	91,000.00
Miércoles	188,100.00
Jueves	183,100.00
Viernes	137,100.00
Sábado	155,500.00
Total nominal	$ 1.079,900.00

FLUCTUACIONES

SUBIERON

Bonos

Caja 6-1, de 83 a 83 1|2.
Caja 7-1, de 88 1|2 a 89 1|2.
Hipotecaria 7-1, de 84 a 84 1|2.

Bancos

Chile, de 183 1|2 a 192.
Español, de 150 a 150 1|2.
Italiano A., de 42 a 44.
Nacional, de 53 a 56 1|2.

Mineras

Arauco, de 2 1|2 a 2 3|4.
Caylloma, de 6 a 6 1|4.
Chacaltaya, de 14 5|8 a 14 3|4.
Disputada, de 28 a 30 1|2.
Lebu, de 74 a 80.
Llallagua, de 247 a 247 1|2.
Máfil, de 119 a 125.
Tres Puntas, de 26 a 28.
Tocopilla, de 65 1|4 a 70.
Vacas, de 5 1|2 a 6 5|8.

Salitreras

Antofagasta, de 43 a 46 1|4.
Chilena, de 12 1|4 a 13 1|2.
Lastenia, de 31 1|2 a 34 1|2.
Loa, de 67 1|4 a 71.
Perfetti, de 6 3|4 a 7 1|8.

Ganaderas

Tierra del Fuego, de 84 a 90.

Industriales

Laboratorio, de 58 a 60.
Malvoa, de 17 3|4 a 18.
Penco, de 46 a 48 1|4.
Viñas, de 43 a 42 1|2, en dividendos de $ 1.25.

Petrolíferas

Nacional de Petróleos, de 0.65 a 0.75.

Diversas

Sporting Club, de 6,300 a 13,800.

BAJARON

Bonos

Caja 8 1|2, de 94 a 93 1|4.
Hip. Valp. 8, de 88 1|2 a 88 1|4.

Bancos

Hip. de Chile, de 580 a 570.

Mineras

Lota, de 54 1|2 a 53 3|4.
Oploca, de 76 a .5 1|2.
San Bartolo, de 17 1|2 a 17.
Santa Rita, de 20 1|2 a 17 1|2.
Schwager, de 76 1|2 a 75.

Salitreros

Agua Santa, de 130 a 112.
Castilla, de 13 a 12.
Peñón, de 16 1|4 a 15 1|2.

Seguros

Providencia, de 20 a 15.

Industriales

Tabacos, de 83 a 82 1|2.
Vapores, de 85 a 80.
Vidrios, de 110 a 105.

Diversas

Club Viña, de 410 a 401.

EL ORO DE 18 d. DURANTE LA SEMANA

Lunes:
1.a rueda: vendedor, 171; comprador, 170.
2.a rueda: vendedor, 170; comprador, 169.50.
Martes:
1.a rueda: vendedor, 171.50; comprador, 171.20.
2.a rueda: vendedor, 171.50; comprador, 171.
Miércoles:
1.a rueda: vendedor, 171.50; comprador, 171.
2.a rueda: vendedor, 169.50; comprador, 169.
Jueves:
1.a rueda: vendedor, 167; comprador, 166.50.
2.a rueda: vendedor, 167.50; comprador, 167.20.
Viernes:
1.a rueda: vendedor, 167.50; comprador, 167.
2.a rueda: vendedor, 167.40; comprador, 167.
Sábado:
1.a rueda: vendedor, 166.50; comprador, 166.

LETRAS POR ORO DURANTE LA SEMANA

Lunes:
1.a rueda: vendedor, 13.30; comprador, 13.20.
2.a rueda: vendedor, 13.40; comprador, 13.30.
Martes:
1.a rueda: vendedor, 13.40; comprador, 13.30.
2.a rueda: vendedor, 13.40; comprador, 13.20.
Miércoles:
1.a rueda: vendedor, 13.50; comprador, 13.40.
2.a rueda: vendedor, 13.40; comprador, 13.30.
Jueves:
1.a rueda: vendedor, 13.50; comprador, 13.40.
2.a rueda: vendedor, 13.50; comprador, 13.40.
Viernes:
1.a rueda: vendedor, 13.50; comprador, 13.40.
2.a rueda: vendedor, 13.50; comprador, 13.40.
Sábado:
1.a rueda: vendedor, 13.40; comprador, 13.20.

EL ESTAÑO DURANTE LA SEMANA

Lunes: £ 160.15.0 al contado y £ 162.15.0 a plazo.
Martes: £ 158.5.0 al contado y £ 160.5.0 a plazo.
Miércoles: £ 158.5.0 al contado y £ 160.5.0 a plazo.
Jueves: £ 159.5.0 al contado y £ 162.15.0 a plazo.
Viernes: £ 159.15.0 al contado y 161.15.0 a plazo.

El Viernes de la pasada semana cerró a £ 162.15.0 al contado y £ 164.15.0 a plazo y el de la presente a los precios ya indicados, bajando £ 3.0.0 al contado y £ 3.0.0 a plazo.

EL COBRE DURANTE LA SEMANA

Lunes: £ 70.0.0 al contado y £ 70.7.6 a plazo.
Martes: £ 70.0.0 al contado y £ 70.7.6 a plazo.
Miércoles: £ 70.0.0 al contado y £ 70.7.6 a plazo.
Jueves: £ 70.0.0 al contado y £ 70.7.6 a plazo.
Viernes: £ 70.5.0 al contado y 70.12.6 a plazo.

El Viernes de la pasada semana cerró a £ 70.17.6 al contado y £ 71.5.0 a plazo y el de la presente a los precios ya indicados, bajando £ 0.12.6 al contado y £ 0.12.6 a plazo.

BOLSA COMERCIAL DE CHILE

Unica Rueda

1300 Vacas, Agosto 11, 6 1|2.
1000 Capolicán, 3.60.
400 Disputada, Agosto 11, 29 1|2.
200 Tres Puntas, Agosto 27.
300 Disputada, Agosto 11, 29 3|4.
200 Domeyko, Agosto 11, 1.30.
500 Vacas, Agosto 11, 6 5|8.
700 Marta Liberada, Agosto 11, 6 7|8.
100 Marta Liberada, Agosto 11, 7.
2300 Marta Liberada, Agosto 11, 6 3|4.
400 Caupolicán, Agosto 11, 3 5|8.

MERCADO DE METALES

Cotización del cobre en Londres, el día 2 fué: £ 70.7.6.

La cotización de plaza por quintal métrico, entregable a bordo, fué como sigue:

Cobre en barra, 194.15.
Ejes, 50%, 4.54 1|2.
Escala, 194.
Mineral, 10%, 10.29.
Escala, 113.
Cambio comercial, 35.00.
Cotización de plata en Londres, día 28, fué: 38 1|4 por onza.
Cotización en plaza en barra, $ 41.60.
Por marco, 180.87.
Cotización de carbón americano, 50 a 65.
Australiano, 65 a 70.

REVISTA SEMANAL DE PRODUCTOS Y FRUTOS DEL PAIS

Especial para "La Nación" de Santiago

Los embarques han continuado muy activos durante la presente semana, y varios vapores que se encontraban recibiendo carga la semana anterior, han completado sus embarques. El mercado continúa firme interesado en comprar productos, los que han mejorado aún sus precios, con preferencia todos los productos de exportación.

PRECIOS SOBRE CARRO VALPARAISO

Afrecho.—Ha subido. Cotizo $ 7.50 los 46 kilos.

Avena.—Se mantienen los precios a $ 25 los 100 kilos a bordo Talcahuano.

Arvejas Petit-Pois. — Ha subido. Cotizo: $ 30 los 100 kilos por la clase nueva, sana, sin bruccos. Se embarcaron 249 sacos para Buenos Aires.

Cebada.—Ha continuado el interés en comprar este forraje. Los precios han seguido subiendo. Cotizo: $ 35 los 100 kilos.

Se embarcaron por "Gurth", 6,000 sacos para Amberes por "Gurth" 5,300 sacos para Londres.

Chevalier.—Ha mejorado sus precios. Cotizo: $ 40 los 100 kilos. Se han embarcado por vapor "San Francisco" 4,139 sacos para Buenos Aires.

Por vapor "San Francisco" 3,336 sacos para Montevideo.

Cera.— Ha continuado mejorando sus precios. Cotizo: $ 175 los 46 kilos. No se conoce ningún embarque.

Descarozados. — El vapor "San Fancisco" lleva 345 sacos para Buenos Aires. Cotizo: $ 120 los 100 kilos.

Frejoles. — El mercado continúa muy interesante en comprar frejoles blancos, tipo exportación. Los precios han seguido mejorando. Cotizo: frejoles caballeros: $ 40 los 100 kilos.

El "San Francisco" lleva en total 9,968 sacos para Buenos Aires y 2 mil sacos para Montevideo.

El vapor "Gurth" lleva 1,400 sacos para Hamburgo.

Esta gran exportación puede dar una idea del interés que ha tenido el mercado en comprar frejoles, y la razón justificada del alza. Se considera que los embarques continuarán, pues el mercado continúa interesado en seguir comprando.

Los frejoles bayos. Cotizo: $ 45 los 100 kilos.

Garbanzos. — Han mejorado sus precios. Cotizo: $ 58 los 100 kilos por clase regulares harneados, de la nueva cosecha.

Harina.— Se mantiene sin variación a $ 36 los 46 kilos.

Lentejas. — Este producto, como todos los demás de exportación, ha mejorado sus precios. El mercado está firme e interesado en comprar. Cotizo: $ 75 los 100 kilos. Se han embarcado 200 sacos para Hamburgo y 242 sacos para Buenos Aires.

Miel de abejas.— Hay interés en comprar. Los precios se mantienen sin variación a $ 30 los 46 kilos. El vapor "Gurth" lleva 1,027 barriles para Hamburgo y 500 barriles para Amberes.

Maíz.—Cotizo: $ 27 los 100 kilos.

Papas.—Cotizo: $ 16 por partidas en Barón.

Nueces.—Los precios han afirmado un poco. Cotizo: $ 175 los 100 kilos. Se han embarcado 2,957 sacos para Buenos Aires y 500 sacos para Nueva York.

Quillay.—Se embarcaron 564 fardos para Hamburgo por el vapor "Gurth" y 700 fardos por el vapor "Orestes". Cotizo: $ 30 los 46 kilos.

Semilla de cáñamo. — Ha subido. Cotizo: $ 40 los 100 kilos.

Semilla de trébol.—Ha subido considerablemente. Cotizo: $ 85 los 46 kilos.

Semilla de alfalfa.—De la clase de Huasco. Cotizo: $ 185 los 100 kilos.

Trébol blanco.—Se cotiza en Santiago a $ 51 los 100 kilos, con saco. En el Sur se cotiza a $ 45 los 100 kilos con saco.

Trigo candeal.—Cotizo: $ 62 los 100 kilos.

Trigo-mote.—Cotizo: $ 80 los 100 kilos.

EXPORTACION

Se han efectuado los siguientes embarques.

Arvejas, 249 sacos para Buenos Aires.

Ají, 10 fardos para Montevideo.

Cebada, 6,000 sacos para Hamburgo por vapor "Gurth".

Id. 5,300 sacos para Londres por vapor "Gurth".

Id. 4,139 sacos para Buenos Aires por vapor "San Francisco".

Id. 3,336 sacos para Montevideo por vapor "San Francisco".

Descarozados, 445 sacos para Buenos Aires por vapor "San Francisco".

Frejoles, 9,968 sacos para Buenos Aires por vapor "San Francisco".

Id. 2,000 sacos para Montevideo por vapor "San Francisco".

Id. 1,400 sacos para Amberes por vapor "Gurth".

Lentejas, 494 sacos para Buenos Aires por vapor "San Francisco".

Id. 200 sacos para Amberes por vapor "Gurth".

Miel de Abejas, 1,027 barriles para Hamburgo por vapor "Gurth".

Id. 500 barriles para Amberes por vapor "Gurth".

Nueces 2,957 sacos para Buenos Aires.

Id. 500 sacos para Nueva York.

Quillay, 565 fardos para Hamburgo.

Id. 700 fardos para Hamburgo.

Valparaíso, 29 de Julio de 1921.

AGUSTIN GAZITUA,
Corredor de Comercio y Frutos del país.
Oficina Blanco No. 944 — Casilla No. 291 — Teléfono Inglés No. 950.
Dirección Telegráfica: "Gazitúa".

S. A. FERIA IZQUIERDO

PRECIOS CORRIENTES DE LA FERIA DE ANIMALES DEL 30 DE JULIO DE 1921

AVENIDA BEAUCHEF N.o 997

Terneros de pie gordos, de $ 70 a $ 120.
Terneros de 1 año, de 110 a 140.
Vaquillas de 1 1|2 año, de 160 a 180.
Vaquillas de 2 años, de 180 a 240.
Novillos de 1 1|2 año, mestizos, de 180 a 220.
Novillos de 2 años, de 220 a 270.
Vaquillas de 3 años, de 260 a 300.
Novillos de 3 años, de 280 a 320.
Novillos a media gordura, de 320 a 360.
Novillos gordos, de 420 a 460.
Novillos mestizos, gordos, de 480 a 550.
Vacas flacas, de 250 a 280.
Vacas a media gordura, de 300 a 340.
Vacas gordas, de 400 a 450.
Vacas mestizas, gordas, de 480 a 540.
Vacas paridas, flacas, de 350 a 400.
Vacas paridas, a media gordura, de 480 a 560.
Torunos a media gordura, de 380 a 400.
Torunos gordos, de 450 a 500.
Toros, de 450 a 500.
Bueyes flacos, de 300 a 350.
Bueyes a media gordura, de 420 a 480.
Bueyes gordos, de 550 a 600.
Bueyes de trabajo, de 380 a 460.
Bueyes mestizos gordos, de 680 a 750.
Borregas, de 20 a 25.
Corderos, de 22 a 28.

Ventas al peso

Vacas al peso, de $ 0.80 a $ 0.60.
Bueyes al peso, de 0.82 a 1.08.
Novillos, de 0.80 a 1.06.

MATADERO PUBLICO

ENCIERRA DE HOY

Ganado mayor		Ganado menor	
Bueyes	33	Corderos	205
Novillos	33	Cerdos	0
Vacas	158	Cabros	5
En vara	5	Terneros	8
Total	229	Total	218

PRECIOS DE LAS CARNES

		El kilo
Carne buey	1.a	1.45 a 1.50
Id. id.	2.a	1.35 a 1.43
Id. id.	3.a	0.80 a 1.20
Novillo	1.a	1.45 a 1.48
Id. id.	2.a	1.35 a 1.43
Id. id.	3.a	0.80 a 1.20
Vaca	1.a	1.50 a 1.55
Id. id.	2.a	1.40 a 1.48
Id. id.	3.a	0.80 a 1.20
Cordero	1.a	2.20
Id. id.	2.a	1.80 a 2.00
Id. id.	3.a	1.00 a 1.40
Oveja	1.a	1.50
Id. id.	2.a	1.20 a 1.40
Id. id.	3.a	0.80 a 1.00
Cabro	1.a	no hubo venta
Id. id.	2.a	no hubo venta
Id. id.	3.a	no hubo venta
Cerdo	1.a	1.60
Id. id.	2.a	1.50 a 1.55
Id. id.	3.a	1.10 a 1.30
Grasa en rama		1.—
Sebo ovejuno		0.70
Sebo de vacuno, macho		0.90 a 1.10
Id. hembra		1.60
Id. ovejuno pesos docena		24.00 a 36.00

GUIA
DE CORREDORES DE LA BOLSA DE COMERCIO
LUIS RAMIREZ SANZ
AUGUSTO OVALLE CASTILLO
Bandera 55.—Teléfono 2511.

TRIBUNALES DE JUSTICIA

OBSERVACIONES SOBRE LA LABOR DE LA CORTE SUPREMA

Ha decaído un poco la actividad de este Tribunal, porque en estas tres últimas semanas sólo ha expedido 14 sentencias.

Las causas falladas desde el 2 de Marzo de este año, hasta ahora, se distribuyen así, entre los señores Ministros:

Señor Cisternas, 13 causas; señor Bezanilla, 13; señor Zenteno, 12; señor Salas, 12; señor Castillo, 11; señor Rojas, 11; señor Santa Cruz, 11; señor Risopatrón, 9; señor Moreno, 8; señor Fóster, 4; señor Varas, 1.

Sólo la causa de Becker y Cía. con Benavente, que se vió el 25 de Mayo, no tiene Ministro redactor designado, no obstante que su vista ocurrió hace más de 40 días.

El señor Varas aún no falla la causa contra Miranda, que la tiene desde el 27 de Abril.

El señor Salas, la de Solís con Basualto, que se le entregó el 13 de Junio.

El señor Rojas, la de Maturana con Montt, que la tiene desde el 24 de Mayo.

Y el señor Zenteno, la de Yáñez con Cruchaga, que se le entregó el 9 de Junio.

Todavía no se fallan, aun cuando la sentencia está redactada, las causas siguientes, que se vieron hace ya más de 40 días:

Badilla con Sharpe:
Tornel con Rourke;
Municipalidad de Concepción con Cía. de Gas;
Asenjo con Tranvías Eléctricos;
Anríquez con Buena Enseñanza;
Cabrera con Cabrera;
González con Quiñones;
Yenkins con Banco de Talca;
Rodríguez con Fisco;
Casanueva con Carnalez; y
Schmidt con Westermeyer.

J. P. C.

MINISTRO DE LA CORTE DE VALDIVIA

Estado en que se encuentran los procesos de actualidad

Movimiento habido en 30 de Julio de 1921

CORTE SUPREMA

Primera Sala.— Se ocupó de los acuerdos.

Segunda Sala.— 1. P. Asenjo y otra con R. Piwonka y otros, en acuerdo; 2. Contra F. Repetti, en acuerdo. Redactor señor José Ag. Rojas.

Alegó don Néstor Casanova, por el recurso, en la primera.

EXAMEN DE ABOGADOS

Fueron aprobados los siguientes señores con las memorias que se indican:

Guillermo Echenique Correa: "Situación de las personas Jurídicas extranjeras en Chile y doctrinas del Derecho Internacional privado al respecto".

Francisco Javier Labbé Labbé, "De la reivindicación"; y

Miguel Angel Urzúa R.: "De la interdicción del insano".

Causa fallada de acuerdo: El Fisco con A. E. Cooper, sin lugar el fondo; redactor señor Alejandro Bezanilla Silva.

Desistimiento: S. Rebolledo con sucesión Roberto Badilla, C. fondo.

Deserciones: Reclamo electoral de Daniel Rubio y otros. C. Fondo; y reclamo inclusión municipal de Felipe 2.o Guerrero. Fondo.

CORTE DE APELACIONES

Primera Sala.— Sábado 30.— Señor Fontecilla.— 1. Sumario por muerte de Gustavo Orellana, aprobada; 2. Sumario por muerte de N. N., aprobada; 3. Sumario por muerte de Manuel Lizana, aprobada; 4. Sumario por estafa a Domingo Salas, aprobada; 5. Sumario por tentativa de suicidio de Eduvina García, aprobada; 6. Sumario por muerte de un niño en La Granja, aprobada; 7. Sumario por muerte de Domingo Parra, aprobada; 8. Sumario por muerte de un desconocido en San Bernardo, aprobada; 9. Contra Juan Guerrero, confirmada; 10. Contra Froilán Pedraza, acuerdo; 11. Contra Froilán Pedraza, aprobada; 12. Contra María Villalobos, aprobada; 13. Contra Luis Leyton, confirmada; 14. Contra Pedro Carcuro, acuerdo; 15. Contra Juan Cristi, confirmada; 16. Contra Mardoqueo Jiménez, confirmada; 17. Contra Agustín San Juan, confirmada; 18. Contra Genaro Molina, aprobada; 19. Contra Atilio Roba, confirmada; 20. Contra Eduardo Ho Ho (querellante Antonio Sánchez), casada; 21. Contra Sara Poblete, aprobada; 22. Contra Miguel Urzúa y Luis Armando Figueroa, aprobada; 23. Contra Arturo Ramos, revocada; 24. Sumario por muerte en los Bajos de Mena, aprobada; 25. Sumario por hallazgo de un feto, aprobada; 26. Sumario por hallazgo de un feto en Vista Hermosa, aprobada; 27. Contra Schain, mal anunciada; 28. Contra Luis Varas y Pedro Ruiz, aprobada; 29. Contra Aurelio Leiva, aprobada; 30. Contra Fco. Baquedano y otros, aprobada; 31. Sumario por hurto a la Compañía Braden Cooper, aprobada; 32. Contra Alfredo Trejo, confirmada; 33. Contra Raimundo Ramírez Guzmán, aprobada; 34. Sumario por muerte de Manuel Ojeda, aprobada; 35. Contra Antonio Silva Escobar, confirmada; 36. Pablo O. Bachr contra Félix Izquierdo, aprobada; 37. Contra Manuel Antonio López, confirmada; 38. Contra Manuel Araneda, mal anunciada; 39. Contra Manuel Jesús González, mal anunciada; 40. Contra Carlos Muñoz Maluenda, aprobada; 41. Contra Manuel Velásquez, aprobada; 42. Contra Juan de Dios Morandé, Ramón Molina, Carlos Peña, Alfredo León, Casimiro Silva y Alberto Seco, no vista.

La causa N.o 22 del Viernes denuncio Lorca, fallada.

Secretario: señor Fabres.

Alegaron: Don Alfredo Cañas por la aprobación, en la 29; y don Guillermo Fuentes por la confirmatoria con declaración, en la continuación.

Fallada de acuerdo: contra A. González.

CORTE DE APELACIONES

Segunda Sala.— Señor Mac-Iver.—1. Contra Rudecindo Morales, trámite.

Pendiente la primera de ayer.

No vistas las demás.

Alegaron: don Ramón Luis Henríquez con don Jorge Valenzuela, en la continuación.

Tercera Sala.— Sábado 30.— Señor Varas Olea.— 1. Contra Humberto Montruccio R., suspendida; 2. Contra Manuel Espinosa, aprobada; 3 Contra Manuel María Monsalve, aprobada; 4. Contra Santos Donoso, aprobada; 5. Contra Jorge Said, aprobada; 6. Sumario por muerte de Policarpo González, aprobada; 7. Contra Tobías Aguirre Salinas, confirmada; 8 Contra Luis Cornejo Gómez, confirmada; 9. Contra José González Luna, suspendida; 10. Domingo de Giorgis contra Nicolás García, suspendida; 11. Domingo de Giorgis contra Nicolás García, suspendida; 12. Fisco contra José Contreras Canto, sin tribunal; 13. Contra Guillermo Reitman, confirmada; 14. Contra Guillermo Reitman, confirmada; 15. Contra Elena Arcos, confirmada; 16. Contra Ana Palma, confirmada; 17. Contra Sofía Aldo, confirmada; 18. Contra Luis López, confirmada; 19. Contra Pedro J. Navarrete, confirmada; 20. Contra Luis A. Bruna, confirmada; 21. Contra Laureano León, confirmada; 22. Contra Antonia Molina, confirmada; 23. Contra Mercedes Díaz, confirmada; 24. Contra Lorenza Almarza, confirmada; 25. Contra Rosa Flores, confirmada.

Alegaron por la revocatoria: don Juvenal Ramos, en la 13; don Manuel Oliva, en la 21.

Secretario, señor Alcalde.

Cuarta Sala.— Señor Gutiérrez.— 1. Contra René Star, fallada; 2. Seldan con Lolas, sin tribunal; 3. Rosa Fuentevilla de A. con E. Quiroga, suspendida; 4. Manuel Ugarte con Elena Montes Varas, trámite; 5. Germán Vargas con Justino Ibarra, fallada; 6. A. Wolraht con Rosa Concha, mal anunciada; 7. Juan Sáez Ruiz con E. Hurtado R., acuerdo; 9. Sergio Yuri con Ruperto Cristi, trámite.

Fallada agregada: Contra Carlos Quezada, fallada.

No vistas las demás.

Alegaron:

En la agregada, don Eduardo Grez Padilla y don Guillermo Fuentes, por la revocación.

En la 1.a, don Pedro Velasco.

En la 5.a, don Franklin Otero con don Manuel Jara C.

En la 7.a, don José M. Pizarro con don Víctor Salas Romo.

EXAMEN PARA OFICIAL CIVIL DE MELIPILLA

El Miércoles de la presente semana practicará la I. Corte de Apelaciones el examen para proveer el cargo de oficial civil de la Primera Circunscripción de Melipilla.

LISTA PARA MINISTRO DE LA CORTE DE VALDIVIA

El Lunes formará lista la Excma. Corte Suprema para proveer el cargo de Ministro de la Corte de Apelaciones de Valdivia que se encuentra vacante por fallecimiento del señor Alejandro Escobar, que lo servía.

DESACATO A LA AUTORIDAD

El proceso que instruye el Ministro visitador don Luis A. Molina contra Manuel Aguirre, Ramón Elgueta, Luis Troncoso y Oscar Donoso, por desórdenes públicos, sedición y desacato a la autoridad, figura en la tabla para el Viernes de esta semana en 18.o lugar, Cuarta Sala, a fin de ver la apelación y la consulta sobre el sobreseimiento temporal decretado por el juez de primera instancia.

PROCESO MILITAR Y OPERACIONES BURSATILES

Estas causas permanecen todavía en acuerdo en la Cuarta y Primera Sala, respectivamente.

El primero de los procesos ha sido estudiado individualmente por todos los señores Ministros de la Sala que conoció del asunto.

FUNDO

520 hectáreas planas, abundantemente regadas, suelos de migajón profundo, con 120 sembradas de trigo y 750 de lomajes y cerros muy pastosos y con mucho monte de espino, quillay, litre, etc., con más de 100,000 pesos en leñas.

PRECIO: $ 850,000. DEBE $ 300,000

Sociedad Comercial de Agricultores
BANDERA 262

Destilería y Fábrica de
LICORES Y JARABES
Héctor Rossard
M R
Chacabuco No. 69
Tel. Ing. 174 Estación
MARCA PREDILECTA
Pedirlo en los principales Almacenes y Bares
EXIGIR LA MARCA
¡CUIDADO CON LAS IMITACIONES!

VIDA OBRERA

LA SESION CULTURAL DE HOY EN EL CONSEJO FEDERAL N.o 14 DE EMPLEADOS DE COMERCIO Y ANEXOS

CELEBRACION DEL 7.o ANIVERSARIO DEL CENTRO DE ALUMNOS Y EX-ALUMNOS DE LA ESCUELA EXEQUIEL VILCHES.—

FIESTAS, ACUERDOS Y CITACIONES SOCIALES

PUBLICACIONES DE LA FEDERACION OBRERA DE CHILE

CONSEJO FEDERAL N.o 3. DE HOJALATEROS Y GASFITERS. — En vista de que se citó por segunda vez y no se reunió el directorio, se cita a reunión de directorio para hoy a las 9.30 A. M.

Se advierte que es tercera citación, por lo que se tomará muy en cuenta la inasistencia de los directores que no concurran a esta reunión.

CONSEJO N.o 4 DE MOLINEROS. —Cítase a junta general para hoy a las 10 de la mañana. Local: Santa Rosa 67.

CONSEJO N.o 5 GREMIO DE VIDRIEROS Y ANEXOS.— Hoy, a las 10 A. M., dará una interesante conferencia el diputado federado Juan Pradenas Muñoz, sobre diferentes tópicos de sociabilidad obrera.

Se invita a todas las personas amantes al estudio, como también de un modo especial a los componentes del Consejo N.o 17. Este acto se llevará a efecto en el local social, Nataniel 2024, entre Franklin y Arauco.

CONSEJO N.o 6 DE ENCERADORES Y RECORREDORES DE PISOS.— Cítase para hoy, de 1 a 2 de la tarde, a las diferentes comisiones de este Consejo, pues se tratarán asuntos de mucha importancia.

CONSEJO N.o 8 DE CARPINTEROS.— Se cita a los miembros de este Consejo y al gremio de carpinteros en general para hoy a las 9 A. M. En esta sesión se tratará de la campaña que este Consejo emprenderá para organizar la Bolsa del Trabajo para los obreros en maderas. Local: Andes esquina de Torreblanca.

CONSEJO N.o 10 DE ELECTRICISTAS.— En la sesión celebrada el Miércoles 27 del presente se le dió término a un manifiesto que se lanzará al gremio de electricistas y similares, comprendiéndose en éstos a los instaladores, montadores, embobinadores, operadores de teatros, operarios de alumbrado público (Tracción Eléctrica), guarda-hilos (telefonistas), y en cuyo documento se les hace un llamado, a fin de unirlos a todos en una sola organización.

Para hoy, a las 10 A. M., están citados a asamblea general, en Agustinas 730.

CONSEJO N.o 13.— Velada y conferencia pro imprenta propia y obreros cesantes del norte.— Hoy, a las 9 P. M., se llevará a efecto el beneficio preparado por este Consejo, en el salón teatro del Consejo N.o 2., en Martínez de Rozas esquina Bulnes, con el fin de reunir fondos para la imprenta propia. También será a beneficio de los obreros cesantes del norte. La conferencia estará a cargo del obrero socialista Manuel Hidalgo, y del conjunto L'Asinas-de la Cruz, el que ha confeccionado un espléndido programa literario-musical.

CONSEJO N.o 14 EMPLEADOS DE COMERCIO Y ANEXOS.— En la sesión cultural de hoy a las 10 de la mañana, en Agustinas 632, será presentado y comentado por el abogado señor Eugenio Matte el nuevo proyecto de ley que, en beneficio de los empleados del comercio y la industria, ha elaborado este Consejo. A esta reunión asistirán especialmente citados los diputados federados señores Luis Correa Ramírez y Santiago Labarca L.

La mesa directiva llama una vez más la atención de todos los empleados en general, sean o no federados, hacia la conveniencia de que asistan a las sesiones culturales de los Domingos, para que se den cuenta de la labor beneficiosa para la situación económica y moral de los empleados que desarrolla este Consejo. Se invita especialmente a esta reunión a las señoritas empleadas de comercio, oficinas y talleres.

La entrada es enteramente libre.

CONSEJO N.o 15 DE PINTORES Y EMPAPELADORES (Local: Coquimbo 540).— Cítase a reunión ordinaria para hoy, a las 10 de la mañana. Recomiéndase la asistencia y la puntualidad en la hora, porque se dilucidarán problemas de importancia para el gremio de pintores y empapeladores.

Recomiéndase a todos los del gremio que aún permanecen sin organizarse, concurran a engrosar las filas de este Consejo, para poder emprender lo más pronto posible la campaña de mejoramiento económico. Ruégase que concurran a esta sesión a las personas que componen la comisión de contrato de la Bolsa del Trabajo.

CONSEJO N.o 16 DE CARGADORES DE LA RED CENTRAL DE LOS FF. CC. DEL ESTADO.— Cítase a reunión extraordinaria para hoy, de 2 a 3 P. M., en el local social, Santa Isabel esquina de Eucaliptus.

CONSEJO N.o 17. MAESTRANZA DEL EJERCITO.— El directorio cita a los componentes de este Consejo a la conferencia que dictará el diputado señor Pradenas en el local del Consejo N.o 5 de Vidrieros, hoy a las 10 A. M. Asimismo recomiéndase la asistencia a la reunión general que se efectuará mañana, a las 7 P. M., y en la que se tratará en especial lo relacionado con la cooperativa de artículos de consumo.

CONSEJO N.o 18 DE FUNDIDORES.— Cítase a todos los jefes de fundiciones de Santiago y al directorio, para hoy a las 9.30 A. M. Se hace extensiva la citación al federado Aniceto Ramírez.

Los socios que deseen retirar y cancelar las libretas, pueden hacerlo desde la hora ya indicada hasta las 12 M., en el salón.

CONSEJO N.o 19 DE EMPLEADOS DE CASAS PARTICULARES.— Con motivo de la inauguración de su nuevo local, éste se vió ayer muy concurrido por los socios y miembros de otros Consejos, que fueron a presentarles sus felicitaciones a la mesa directiva por el adelanto en que se encuentra la institución.

Como se sabe, el nuevo local de este Consejo está ubicado en la Av. Brasil N.o 692.

Para el Miércoles próximo la comisión respectiva está preparando un espléndido programa con motivo de la conferencia que dictará un federado que ha llegado recientemente de los Estados Unidos. Esta conferencia versará sobre el comportamiento de los empleados para con sus patrones, a fin de evitar dificultades entre ambos.

Los federados pertenecientes a este Consejo serán atendidos diariamente en el nuevo local por el secretario general, de dos a seis de la tarde.

CIGARRILLOS EXTRA-FINOS AVILES
40 CENTAVOS CAJETILLA
De venta en todas las cigarrerías.

1 VEZ PROBADAS
LAS ANILINAS ALEMANAS
MARCA
CORONA
A $ 1.20 EL PAQUETE
Siempre Usadas

EN EL SALON DEL CONSEJO N.o 21 DE TELEFONISTAS.— La matinée de esta tarde.— A las tres de la tarde de hoy se llevará a efecto en los salones del Consejo N.o 21 de Telefonistas, la matinée que, a beneficio de la biblioteca de esta corporación, ha venido preparando la comisión de fiestas.

Para esta matinée se ha confeccionado un atrayente programa a cargo del Conjunto Artístico L'Asinas y de la Cruz, en el que tomarán parte el conocido actor Samuel de la Cruz, el parodista Polo Jorquera, el bufo Matus del Olmo, y varios otros artistas de la capital, que han ofrecido su concurso a esta institución.

En la segunda parte del programa se pondrá en escena el juguete cómico de Luis Romero y Z., titulado "A patá y combo", por los señores Juan y Luis Abarca y la señorita Yola Pando.

Terminará esta matinée con un animado baile social, dirigido por el presidente del Centro Familiar "Arturo Alessandri". Con motivo de esta matinée habrá un bien servido buffet, y el valor de la entrada ha sido fijado en 60 centavos por persona.

CONSEJO N.o 25 DE CONDUCTORES DE CARRUAJES.— Cítase a sesión ordinaria para el Jueves próximo. Se elegirá secretario general.

Se pone en conocimiento de los federados que deben cotizar las estampillas pro imprenta propia, desde el mes de Agosto.

CONSEJO N.o 28 DE OFICIOS VARIOS.— Cítase a sesión general para hoy, a las 2 P. M., en Agustinas 730; en especial a los delegados de los albergues.

CONSEJO N.o 2 DE QUILICURA. —El próximo Domingo 7 se llevará a efecto la primera matinée cultural infantil que este Consejo ha acordado organizar, y a cuyo acto asistirán delegados de la Junta Provincial y algunos parlamentarios obreros.

En sesión pasada se acordó ayudar en forma eficaz al éxito del diario obrero.

Cítase a la comisión de propaganda para hoy a las 8 A. M. A los federados se les cita a junta general ordinaria para hoy, a las 2 P. M., en calle Miraflores esquina de Buen Orden.

Acuerdos sociales

FEDERACION DE OBREROS DE IMPRENTA.— A las 9.30 A. M. de hoy se reunirá el Directorio, conjuntamente con los señores Luis A. Soza, Troncoso y Uribe, con el objeto de aclarar dos puntos que quedaron pendientes en la última sesión.

A las 10 de hoy habrá una importante asamblea, en la que se discutirá la necesidad de agitar el tarifado, ya que la situación económica del gremio es bastante crítica, por lo que se hace necesario que esto se remedie cuanto antes. Todos los gremios han mejorado su condición económica, menos el de imprenta, desde nace más de dos años.

Tomando en consideración estos antecedentes, está el gremio en la obligación de concurrir a esta asamblea, donde además se elegirá un director; por renuncia del señor Troncoso, se le designará reemplazante al Segundo Congreso Tipográfico; se escuchará la cuenta de los delegados al Comité pro-Libertades Públicas y otros asuntos que requieren la venia de la asamblea.

—A esta misma hora se reunirán los delegados al Segundo Congreso Tipográfico, con el objeto de seguir discutiendo los temas del referido torneo.

—La tesorería funcionará durante la mañana, a fin de hacer la entrega de carnets y estampillas.

—Se reciben colaboraciones para el Boletín del Viernes 5 de Agosto, en el que se publicará una interesante correspondencia de Rancagua, sobre la situación del gremio.

—Se advierte a la colectividad que la secretaría general para aceptar reclamos es de imprescindible necesidad mostrar su carnet, a fin de constatar su estado de cotización y además el delegado tiene la obligación de informar sobre la efectividad del reclamo.

—Habiéndose producido un incidente en la Imprenta "La Nueva República", cítase al personal para hoy a las 10 A. M.

—La matinée del próximo Domingo promete todo un éxito. El Director del Cuadro Artístico Gutenberg, trabaja activamente en la preparación del programa.

—En la ciudad de Rancagua se ha operado últimamente una marcada agitación dentro del gremio tipográfico, haciendo renacer el espíritu federativo, un tanto adormecido. Al efecto, antenoche tuvieron una importante asamblea, acordando por unanimidad darle vida sólida a la Federación de Obreros de Imprenta de esa ciudad, y mantenerse sólidamente unidos a la Federación de Santiago.

LIGA DEL TRABAJO. — Elección del nuevo Directorio. — En la junta general celebrada últimamente fué elegido el siguiente Directorio:

Presidente, señor Vicente Garay; primer vice-presidente, señor Alfonso Pizarro; segundo vice-presidente, señor José Luis Cornejo; tesorero, señor Joaquín Gallardo; primer pro-tesorero, señor José Valentín Muñoz; segundo pro-tesorero, señor Fidel Cabrera; secretario, señor Eduardo Núñez; primer pro-secretario, señor Octavio Cabrera; segundo pro-secretario, señor Vicente Montalva D.

Consejeros, los señores: Luciano Acevedo, Juan Francisco González, Juan E. López; Ricardo Zúñiga, Antonio Sepúlveda, Daniel Larraín, Juan Villarroel, Humberto Fuentes, Juan Francisco Figueroa, Arturo Gaete, Oscar Bravo P., Patricio Becerra, Albino Márquez, Nicanor Aguilar, Celedonio Echeverría, Hilario Garín, Francisco Martínez, José D. Díaz, Alfredo Vásquez, Pedro Fuentes, Luis A. Oyarzún, Hugoberto Díaz, y Ernesto García.

CONFEDERACION DE RESISTENCIA DE CHAUFFEURS DE SANTIAGO. — Se ruega a los socios que han firmado el libro de registro de inscripción, tengan a bien pasar a cancelar sus cuotas en Esmeralda 757, de 9 a 12 A. M. y de 4 a 6 P. M.

ASOCIACION PROTECCION Y APOYO MUTUO DE OBREROS EN OFICINAS. — Esta institución invita a todos sus miembros, y a quien quiera del gremio, a imponerse de sus fines, a una importante reunión que tendrá lugar hoy a las 2 y media de la tarde.

Local de los Talladores en Madera, Copiapó 1010.

GRUPO EDITOR DE "VERBA ROJA". — Hoy a las 8 de la noche, se reunirá este Grupo e invita a todos los afines.

Local: Copiapó 1010.

SOCIEDAD MUTUAL DE EMPLEADOS DE LOS FF. CC. DEL E. —Esta tarde, a las 3, celebrará una gran asamblea esta corporación, en la que los nuevos miembros firmarán los registros sociales.

Se nota entusiasmo por concurrir a esta asamblea, y en ella se dará lectura a lo que lleva estudiado la comisión redactora de estatutos.

Esta asamblea se verificará en la calle Gorbea entre San Alfonso y Bascuñán, local de la Federación Santiago Watt.

UNION EN RESISTENCIA DE LABORADORES EN MADERAS. — Esta institución, en sesión del 28 del presente, acordó protestar por la actitud asumida por el ingeniero señor Benjamín Bravo, a raíz del accidente ocurrido en el trabajo en construcción que se está ejecutando en República 239, en el cual resultó herido de gravedad el socio José Rocha Candia, quien fué llevado a la Asistencia Pública con un brazo fracturado y el cráneo hundido.

Se acordó protestar también porque dicho ingeniero ha despedido al personal federado de esta organización.

COMITE PRO ABARATAMIENTO E HIGIENIZACION DE HABITACIONES.—El comicio de hoy.—Hoy, a las 2 P. M., en Independencia esquina de Borgoño, se efectuará un comicio preparatorio con el objeto de pedir la higienización y abaratamiento de las habitaciones. Entusiasmo existe entre los elementos obreros de ese barrio por asistir a dicha manifestación.

Este comicio estará a cargo de los Centros de Estudios Sociales Independencia y Verdad.

Fiestas sociales

EN LA SOCIEDAD LA DEMOCRACIA. — El baile de esta noche. —En conformidad al acuerdo tomado por el Directorio de la Sociedad La Democracia, esta noche se deberá llevar a efecto en el local ubicado en la Avenida Diez de Julio el baile que, como primera recepción social, ha organizado en honor del Centro Familiar La Esperanza.

Entre los miembros de la institución festejante y festejada, reina un marcado entusiasmo por concurrir a esta manifestación que habrá de constituir una demostración elocuente de las simpatías que existen entre ambas sociedades.

Por su parte la Comisión de Fiestas, asesorada por el presidente de La Democracia, don Carlos de la Barra, ha preparado un espléndido programa literario musical, cuyos números serán acompañados con un bonito carnet de bailes modernos.

A la fiesta de esta noche, el Directorio nos encarga citemos especialmente a todas las relaciones sociales.

CENTRO RECREATIVO LA ILUSTRACION. — La matinée de esta tarde, a las 5 P. M., la dedica el Directorio a sus más meritorias y entusiastas socias señoritas Guillermina y Hortensia Santander.

Dadas las simpatías que se han sabido captar las señoritas, los organizadores de esta matinée estiman que se han de dar cita los socios y socias de La Ilustración en general.

Las señoritas asistentes serán regaladas con pasteles. Se invita a las relaciones sociales.

CENTRO DE ALUMNOS Y EX-ALUMNOS DE LA ESCUELA NOCTURNA EXEQUIEL VILCHES. — La matinée de hoy. — Entusiasmo ha despertado entre los socios de esta institución por asistir a la matinée que este Centro celebra hoy de 3 a 6 P. M., con motivo del 7.o aniversario social.

Después de terminada esta matinée, se servirán unas espléndidas once comidas, a la cual tendrán derecho de asistir todos aquellos señores socios que hayan cumplido con los requisitos del Centro.

ESTUDIANTINA INDEPENDENCIA. — Esta institución llevará a efecto el beneficio a los fondos sociales, el 7 de Agosto próximo.

VELADA LITERARIO - MUSICAL. — Hoy a las 9 P. M., se llevará a efecto la velada literario musical a beneficio del 18 de Setiembre F. C., en el local de la Sociedad Comerciantes del Mercado Central, ubicado en la calle Andrés Bello.

CENTRO RECREATIVO DE LA UNION FEDERAL DE MUEBLISTAS C. Y R. S. — Hoy de 6 a 8 P. M., se llevará a efecto una matinée y baile social libre pensamiento en honor de las familias que frecuentan el Centro. A las 9 P. M., baile familiar.

Se advierte a los socios que no podrán entrar los que no estén al día en sus cuotas.

CENTRO RECREATIVO ARTES GRAFICAS. — Este Centro llevará a efecto hoy, en su local de costumbre a las 6 y media de la tarde, una interesante matinée.

A esta matinée se invita de un modo especial a las relaciones sociales y vecinos del barrio.

—Se cita para hoy, a las 2 P. M., a los miembros que componen este Centro, a una sesión de junta general.

Por ser segunda citación, se celebrará con el número que asista.

Los miembros que componen la Comisión de Contabilidad, se reunirán a esta misma hora, a fin de revisar los libros de tesorería.

SOCIEDAD DE CARPINTEROS Y EBANISTAS FERMIN VIVACETA. —A sesión de Directorio para hoy, a las 9 A. M. Se recomienda a los asociados asistir a la conferencia que dará el diputado señor Pradenas Muñoz, en el local del Consejo N.o 5, situado en Nataniel N.o 2024.

El próximo Domingo corresponde al mismo diputado en el local de la Fermín Vivaceta, dar su conferencia sobre el problema obrero en la región carbonífera. Para esta conferencia que es de gran importancia se prepara una interesante matinée con entrada libre.

ACADEMIA DE BAILE UNION DE PELUQUEROS. — Hoy, a las 5 P. M., se dará comienzo en esta academia, ubicada en Avenida de la Paz N.o 8, a una matinée y en la noche, a las 9 P. M., una tertulia familiar.

CENTRO OBREROS DE INSTRUCCION. — Hoy el Centro Ibáñez celebrará su traslado a la Escuela Federico Errázuriz, Vicuña Mackenna 1004, con un acto literario musical, compuesto del siguiente programa:

1. Lectura de una carta de la presidenta general, doña María M. Manjón a los obreros de los centros de instrucción de Chile.—2. Estudiantina de los Centros de Instrucción.—3. Saludo a los obreros (coro por señoritas de los centros.—4. Zarzuela "Los reclutas", interpretada por Lucho Barra, Ramón Delmas, Roberto Meneses, Arturo Grau, Pablo Ainzúa, Carlos Rojas, Juan de D. González, Rodolfo Valencia y E. Inostroza.—5. Romanza por Luciano López.—"La muerte de mi compadre", por Manuel Baqué.—7. Variedades por Lucho Barra.—8. Las Mariposas (cuadro), por un grupo de niñitas.

La entrada es libre para los socios, pero los obreros invitados deben presentar su invitación.

Las clases serán de 3 a 4 y seguirá inmediatamente la fiesta.

CENTRO DE ESTUDIOS SOCIALES ALBORADA. — Hoy, esta institución llevará a efecto una velada literario-musical y cultural en el salón social de la Federación de Obreros y Obreras en Calzado, a beneficio de un periódico para secundar la labor de los Centros de Estudios Sociales.

El cuadro "Luz y Armonía" pondrá en escena el hermoso drama social argentino en un acto y tres cuadros, de González de Castro, titulado: "El final de una tragedia".

CENTRO DE ESTUDIOS SOCIALES "DOMINGO GOMEZ ROJAS". —Se invita para hoy a las 3 P. M., en Avenida Brasil, a todas las personas amantes de los estudios sociales, a un ateneo cultural donde dictará una importante conferencia un estudiante universitario del grupo luz, sobre las "Nuevas orientaciones del proletariado".

La entrada es libre.

SOCIEDAD DE ARTESANOS LA UNION. — Para hoy a las tres de la tarde, se ha preparado una matinée.

LA MATINEE Y BAILE DE HOY. EN LA FERMIN VIVACETA. — Hoy a las 3.30 P. M., se llevará a efecto la matinée y baile que se ha venido anunciando a beneficio de la señora Isabel Rojas v. de Montero.

Actuarán el cuadro Hispano-Chileno, la tonadillera Ester García y el tenor de la compañía Báguena-Bührle señor Mario Rojas.

La velada finalizará con el baile social dirigido por el señor Antonio Ruiz.

GRAN SALON
ARRIENDASE
Extención cincuenta metros, comodidades salón social, reuniones talleres industriales.
Tratar: **Av. MATTA 1163**
5238-31-Jl

ACADEMIA DE BAILE LA AMISTAD. — Hoy a las 4.30 P. M., matinée con acompañamiento de números de cantos; las señoritas asistentes serán obsequiadas con números para una rifa de una hermosa gargantilla.

En la noche a las 9.30, baile familiar con orquesta.

Se llevará a efecto la rifa de la gargantilla.

CENTRO FAMILIAR 1.o DE MAYO. — Hoy, de 5 a 8 P. M., matinée libre pensamiento, dirigido por la señorita Ana Ramírez.

—Para mañana citase a sesión ordinaria y a clase instructiva para caballeros y señoritas.

LA MATINE DE HOY EN EL SALON SOCIAL DE LA FEDERACION DE OBREROS Y OBRERAS EN CALZADO. — Hoy a las 3 P. M. el Centro de Estudios Sociales Alborada llevará a efecto en el salón social de la Federación de Obreros y Obreras en Calzado (San Francisco casi esquina de Eyzaguirre), una matinée a beneficio de un órgano de publicidad que mantendrá esta institución, con el objeto de secundar la labor de los Centros de Estudios Sociales.

Se desarrollará una importante conferencia que estará a cargo de un socio del Grupo Universitario Lux y que versará sobre el Anarquismo y el Comunismo. Además, el cuadro Luz y Armonía pondrá en escena el drama social "Final de una tragedia".

Citaciones

Sociedad de Socorros Mutuos Bernardo O'Higgins.— Al Directorio para hoy, a las 8.50 A. M.

Sociedad en Resistencia de Obreros en Mudanzas. — A asamblea extraordinaria para hoy a las 2 P. M. Local: San Francisco 608.

Centro Santiago de La Unión Nacional. — Se pone en conocimiento a los directores que por encontrarse enfermo el señor presidente y vice no se ha sesionado en estas últimas semanas; por lo tanto se cita para el Martes 2 de Agosto a junta de Directorio, a las 8 y media P. M.

Se comunica a los socios que está en formación una cooperativa de consumo, importando la acción 20 pesos.

Sociedad de Inválidos de la Guerra de 1879. — Al Directorio para hoy a la hora y local de costumbre.

Unión en Resistencia de Obreros Mueblistas y Anexos. — A reunión general del gremio para hoy a las 10 A. M., en Copiapó 1010.

Comité de Centros Instructivos y Recreativos contra el Alcoholismo. —Hoy a las 2 de la tarde, se reunirá este Comité.

Gremio de Enfierradores. — A reunión general del gremio para hoy a las 9 A. M., en San Francisco 608.

Sociedad La Universal. — Hoy a las 9 y media de la mañana debe reunirse la Comisión de Fiestas, y a las diez de la mañana, el Directorio.

—Se ruega a los ex-directores que aún conserven en su poder talonarios con órdenes médicas, se sirvan enviarlos a secretaría.

Unión en Resistencia de Estucadores. — Al gremio en general para hoy a las 9 y media de la mañana, en Arturo Prat esquina de Copiapó.

Federación de Sastres. — El Directorio en su reunión celebrada últimamente, ha acordado citar al gremio de sastres para una asamblea que se efectuará el Domingo 7 del próximo mes, en el nuevo local: San Pablo 1636. En ella el presidente hará una breve relación de la labor que desea desarrollar y del espíritu que le guía en bien de la institución.

—Cítase al Directorio para hoy, a las 9 A. M.

Sociedad Ambos Sexos La Fraternidad. — A junta general para mañana a las 8 y media P. M.

La sesión se efectuará con el número que asista, por ser segunda citación.

Sociedad de Dueños de Carretelas El Progreso. — A reunión de Directorio para hoy a las 3 P. M.

Local: San Francisco 649.

Estudiantina La Santiago. — A reunión general para mañana, a las 8 P. M., en Coquimbo 540.

Sociedad de Artesanos "La Unión". — Sección de Sanidad. — A sesión ordinaria para mañana, a las 8.30 P. M., en el local social, Riquelme 859.

Se encarece la asistencia a los inspectores sanitarios que tengan cuentas que dar, los que no puedan concurrir se les ruega mandarlas por escrito.

La Unión Nacional. — Consejo Provincial. — Se ruega a los delegados a este Consejo, concurrir a la sesión de mañana, a las 6.30 P. M.

Sindicato Obrero de Fábrica de Espejos, Vidrieros y Ramos Similares. — A junta general para hoy a las 9 A. M.

Unión Gremial de Carroceros y Operarios de Garages. — Para hoy a las 9 y media A. M., asamblea general.

Centro Artístico Estudio y Progreso. — Para hoy a las 10 A. M., a junta general.

Sindicato de Areneros. — A reunión general para hoy a las 9.30 A. M., en Salas 203.

Unión en Resistencia de Laboradores en Madera y Trabajadores Unidos. — A reunión general para hoy a las 8 A. M., en San Francisco 608.

El señor presidente está empeñado en un programa de trabajo que es el de perfeccionar artística, física e intelectualmente a los socios. Hoy habrá, como de costumbre, clase instructiva de baile en el local social, Riquelme 8
M. a 12 M.

CIGARRILLOS
CAMPEONATO
Lo mejor a 20 centavos

Unión en Resistencia de O
Mueblistas y Anexos. — A a
general ordinaria para hoy, a
A. M. Punto de reunión: C
1010.

Centro de Tapiceros de S
—A junta general para hoy,
10 A. M.

Unión en Resistencia de T
dores y Similares. — A
general para hoy a las 9 A.

Sociedad Vehículos Roda
Unión. — A junta general pa
a fin de tratar del accidente q
frió el socio Nicolás Duarte,
Avenida Román Díaz número
la hora de costumbre.

Avisos clasificad

ARRIENDOS (Necesita

TOMO EN ARRIENDO Y
chacra de veinte a treinta
en clima suave, plantaciones
lados. Malpú 1263.

EXTRANJERO, VIUDO, CON
hijita, desea pieza con
sión en casa familia hono
pensionistas, precio y deta
girse casilla 1557.—E. B

NECESITO ARRENDAR
to local para frutería en
entre Eyzaguirre y Alame
el centro, en punto de mo
San Diego 275. M. G.

LOCAL PARA BODEGA
arrendar barrio comercial
Madrid 1814.

AVICULTURA Y CULT

INCUBADORAS, OBLEAS,
tos, gallineros sistema
shita. Manuel Rodríguez

CANARIOS CRESPOS GRA
jaulas, realiza. Independencia

co). 14a temporada. Ofrec
conocidos: frutales, forest
calidad manzanos inapest
fecto embalaje, despacho
Ordenes, catálogos: Ernesto
Estación Nebuco.

EL CRIADERO DE PLANT
ta Julia de Ñuñoa" ofrece
bajo precio de plaza
lecciones de árboles fruta
ingertadas y de franco
themus, Dahlias, y un gra
de plantas finas. Ricardo
Avenida Irarrázaval N.o
fono 17, Ñuñoa o Galería
16. Teléfono 274.

ARBOLES FRUTALES,
les, plantas; tierra, hojas,
greda y madera, salitre,
dero Corrial, San Pablo
gar Bandera.

MATRIMONIO EXTRANJE
cesita casa de cinco piezas
servidumbre, con luz eléct
ño. Casilla 123. Prefiérese
Estación-Alameda.

MANZANAS HUIDOBRO
to. Seminario 1341.

PARRAS FRUTALES, UVA
da grande, de Talca. Set
Ñuñoa.

242, SAN ANTONIO 242
Huérfanos y Agustinas,
donde abrirá en los prim
de Agosto su Agencia Gen
macén la Granja Avícola

"ALIMENTILLO YAMASHI
Huevos Leghorn y Wyand
huevos con incubadora sist
Yamashita", operación g
sonalmente en Santiago $
tos recién nacidos. Pedid
cienda Lo Hermida, Ñuñoa,
Balmaceda N.o 1.

CANARIOS Y CANARIAS
pos amarillos grandes, hij
tados, vende: Independencia

PLANTAS DE ALCACH
frutillas, almácigos de
bolla, parrón, acelga,
res, hortalizas, catálogo g
ce Valenzuela. Mercado Cen
terior 162.

ANIMALES

CABALLO NEGRO DE TI
lo, muy bueno, vendo $ 6
Santa Elena 1216.

VENDO PERRITOS POL
finísimos, dos escritorios,
Concepción 963.

VACAS RECIEN PARIDAS
litros, probadas, vendo.
596.

SE VENDEN TRES CHA
San Vicente 1089.

Ocasión-Liquidación Anual-Ocasión

RETAZOS DE BORDADOS FINOS
RETAZOS DE ENCAJES FINOS

Casa REGUERA - 161 Ahumada 161

ARRIENDOS (Ofrecen)

$ 600 ARRIENDO CASA ALTOS, San Ignacio 56, a media cuadra de las Delicias. Verla y tratar en la Botica San Ignacio. 995-1.o-J

ARRIENDASE CASA, DARDIGNAC 378. Tratar: Bellavista 377. 59-31-J

ARRIENDO PIEZA GRANDE, Balcón. Prat 212. 221-31-J

ARRIENDO ESPLENDIDAS OFIcinas, departamentos, desde 50 pesos. Huérfanos 1328. A-1

ARRIENDO CASAS DE 4 Y 5 PIEzas, cerca Parque Cousiño. Tratar: A. Prat 1453. J-31

ARRIENDASE A CABALLERO (Con preferencia extranjero) una pieza amoblado, balcón calle, luz eléctrica, sin pensión. Casa extranjera. Santa Rosa 250. 324-31-J

ARRIENDO UNA PIEZA A PERSOna sola. Blas Cañas 453, casa 6. 310-31-J

MAGNIFICO DEPARTAMENTO PAra profesional se arrienda. Catedral 1232. 304-31-J

$ 550 GRAN ALMACEN COLINdante con el edificio del gran Teatro O'Higgins; barrio de gran movimiento comercial; edificio moderno con estuco piedra. San Pablo esquina Cumming. A-1.o

ARRIENDASE CASA NUEVA. SANto Domingo 828. J-31

$ 300 ARRIENDO SIN AGENTES casa nueva, 7 habitaciones, galería, baño, servicios, todas comodidades, adaptada familia extranjera. Santa Isabel 459, cerca Carmen. J-31

$ 150 ARRIENDO CASA BAJOS cinco piezas, dependencias, electricidad, recién refacciona[illegible] Lord Cochrane 1464. J-31

ARRIENDO LINDA PIEZA SIN pensión. Ahumada 177. A-1.o

CASA QUINTA MUY AGRADABLE Avenida Seminario 506, arriendo. J-31

$ 550, SAN ISIDRO CERCA ALAmeda. $ 400 chalet Lira. Tratar: San Isidro 39. J-31

ARRIENDO CASITA 3 PIEZAS TOdo servicio. Calle Guacolda 2840. Tratar: Bascuñán 1301. J-31

SE ARRIENDA CASA BAJOS, 10 piezas, dos halls, todo servicio, patio; luz eléctrica, gas, Santa Rosa 217. Verla ahí mismo. Tratar: Brasil 64. 2 a 5. J-31

ARRIENDASE LINDA PIEZA CAballero solo. Serrano 71. A-2

SE ARRIENDA CASA QUINTA CON toda comodidad. Canon $ 300. Miguel Claro 1450, Providencia. J-31

CASA QUINTA EN PROVIDENCIA, recién terminada, dos cuadras carritos caballos que parten Plaza Italia, arriendo $ 250. Prado 1168. Llaves 1150. J-31

ARRIENDASE LINDO CHALET entrada Avenida Macul. Tratar Fontecilla 78. J-31

CASITAS DOS PIEZAS, PATIO INdependiente, veintisiete pesos, arriendo, Seminario 344. J-31

VICUÑA MACKENNA 974, — SE arrienda un departamento a señoras honorables. J-31

ARRIENDO CASAS, LUZ ELECTRIca, Seminario 344. J-31

DEPARTAMENTO DOS O TRES piezas luz eléctrica, arriendo, carros puerta. Bascuñán 1049. 513-31-J

SE ARRIENDA UN DEPARTAMENto, seis o tres piezas. Carmen 841. 524-1-A

$ 250 ARRIENDASE CASA, GAS industrial, luz eléctrica. Dávila 771. 537-31-J

$ 160 ARRIENDASE BONITO LOcal para tienda o paquetería y véndese instalación apropiada. Tratar: San Diego 2089. J—31

SE ARRIENDA LOCAL PARA NEgocio. Avenida Valdivieso 67. A—1

INDUSTRIALES: GRANDES LOCAles para biógrafo, imprenta, litografía, fábricas. Dávila 759. J-31

ARRIENDO PIEZA A LA CALLE, independiente. Nataniel 157. J—31

PIEZA ESPACIOSA DOS BALCOnes a la calle, se arrienda. Rosas 1668. 1.o-A

SE ARRIENDA CASA 7 PIEZAS, 2 patios mosaico, luz eléctrica. Maestranza 226. Tratar: San Diego 142. 1.o-A

SE ARRIENDA DEPARTAMENTO 6 piezas a poca familia. San Diego 330. 1.o-A

CHALET ESPLENDIDO TODA COmodidad, $ 350. Hago contrata. Tratar: Providencia 2047. 1.o-A

EN CASA RESIDENCIA ARRIENdase independiente y cómodo departamento, compuesto de seis grandes piezas, con dos balcones a la calle, extensa galería, cocina y dependencias. Casa en bajos. Verla de 10 a 5 P. M. Compañía 3046. 31-J

$ 200 ARRIENDO CASA SIETE PIEzas. Vicuña Mackenna 899. 598-J-31

ARRIENDO PIEZAS PARA GUARdar muebles. Avenida Paz 583. 597-A-2

ARRIENDO LOCAL APARENTE frutos del país, lechería. Barroso No. 655. 590-A-1

SE ARRIENDA DEPARTAMENTO amoblado independiente, baño, a caballero extranjero casa señora sola. Plaza Manuel Rodríguez 2141. 2-A.

$ 250, AV. IRARRAZAVAL, CASA quinta con 13 habitaciones, luz eléctrica y servicios. Jorge Cristi, Catedral 1109. 31-J

$ 650, ECHAURREN, ELEGANTE residencia de dos pisos, con 10 habitaciones, hall, pieza de toilette, garage y servicios. Jorge Cristi, Catedral 1109. 31-J

$ 650, BANDERA, ALMACEN MUY espacioso con subterráneo y todo servicio. Jorge Cristi, Catedral 1109. 31-J

$ 190 CASA ELEGANTE, SIETE piezas y servicios. Maipú 1178. 31-J

CENTRAL ARRIENDO UNA O DOS piezas amobladas. Puente 562. 1.o-A

ARRIENDO, $ 90 ALMACEN, BOnito local. Al lado del Teatro Setiembre. Seguro, buen negocio. Especial para electricistas. Lira 7. 1.o-J

$ 400, ARRIENDO EN LIRA, CHAlet moderno, tres pisos, seis piezas, dependencias, todo servicio, gran terraza. Marambio Montt. Galería Alessandri 25-A. 3-J

$ 300, ARRIENDO CASA, CALLE Chacabuco, recién refaccionada, nueve piezas, hall, dos patios, todo servicio. Marambio Montt. Galería Alessandri 25-A. 31-J

ARRIENDASE PIEZA CON SIN muebles, persona sola. Cochrane 60. J-31

CASA BIEN AMOBLADA, ASOLEAda con jardín, baño instalado, cocina gas, da en arriendo familia extranjera. 650 pesos mensuales. Chacabuco 582. J-31

ARRIENDO PIEZA BALCON, LUZ, completamente independiente. Avenida Cumming 1060. J-31

FAMILIA HONORABLE ARRIENda departamento o piezas guardar muebles. Almirante Barroso 742. A-1

$ 100 ALTOS CUATRO PIEZAS, arriendo. Manzano 265. J-31

ARRIENDASE ESPLENDIDO, MUY acreditado almacén Fontecilla esquina Santa Mónica. Compónese de tres piezas. Trátase, de 3 a 4. 2-A.

$ 90 ARRIENDO CASA CHICA ÑUñoa, Irarrázaval 2934. Tratar, Serrano 327. 2-A.

SE ARRIENDAN PIEZAS SIN muebles a caballero o matrimonio solos en Bandera 824. A-2

ARRIENDASE BARATO LOCAL negocio o habitación, calle Riquelme, vecindad San Pablo. Razón: San Pablo 2205. A-1

$ 20 BOXES ESPACIOSOS ARRIENdanse, media cuadra Avenida España. Gorbea 2524. J-31

ESPLENDIDO LOCAL PARA NEgocio, arriendo. San Diego 1495. 31-J

SE ARRIENDA CASA A EXTRANjero sin niños. Nataniel 158. Tratar Nataniel 10. 2-A

AUTOMOVILES Y CARRUAJES

LA FERIA DE AUTOMOVILES REcibe para la venta, autos de todas marcas. Delicias 1435. -31

AUTOMOVIL BUICK, 7 ASIENTOS, modelo 49, garantido, perfecto estado, se vende. Verlo: Delicias 2664. J—31

SE VENDE AUTO FORD TURISMO en perfecto estado, patente particular, amortiguadores espiral, varios repuestos. Santa Isabel 099, esquina Bustamante.

VENDO AUTO DODGE, POCO USO. Manuel Rodríguez 647. 31-J.

ELEGANTE CARROCERIA TIPO "Sedan" para Ford, con radiador y adornos niquelados, vendo. Avenida Matta 375. 320-31-J

AUTO FORD DE ARRIENDO CASI nuevo se vende al contado o por entrega. Tratar: de 9,30 a 10 A. M., Gálvez 126. 601-A-2

SE VENDEN 2 AUTOMOVILES Hudson, 3 Dodge, 1 Winton, 2 Ford cerrados, 2 camiones de 2 toneladas, 1 Scrippsboth, 1 chassis Renault.— Garage Pinedo, Esmeralda 673. 586-1.o-A

LINDO FORD SPORT, OCASION vendo, Agustinas 640. 31-J

CAMBIO O VENDO DE GRAN OCAsión automóvil americano, 7 asientos en muy buen estado, por auto chico, prefiero Ford. Agustinas 640. 31-J

DODGE PARTICULAR, 7 ASIENtos, buen estado, vendo ocasión. Vicuña Mackenna 966. 31-J

AUTOMOVIL FORD VENDO DE ocasión en muy buen estado. García Reyes 385. 31-J

BARATO REALIZO BUENOS Fords garantizados. Auto Breack 12 personas. Leiva. San Antonio 52. 1-A

AUTOMOVIL FORD TURISMO, COmo nuevo, con 5 ruedas alambre, forros 31 por 4, parachoque, etc., poco uso particular, vendo. Verlo: Campo de Marte 47. Garage Franco-Chileno. A-1

BUENA OCASION: FORD EN PERfecto estado, vendo. Esperanza 8.— Garage Laf-Laf. 31-J.

AUTO CAMION FORD, 2 TONELAdas para carga a pasajeros, 18 asientos, vendo barato con facilidades. San Pablo 3496, altos. 31-J.

VENDO CAMION DOS RUEDAS, EN perfecto estado. San Francisco 868. 318-31-J

EL GARAGE - TALLER, DELIcias 1435, ejecuta reparaciones de automóviles. Precios convenientes. J-31

VENDO CARROCERIA FORD TUrismo. Vicuña Mackenna 386. J-31

NEUMATICOS 30x3, SE REALIZAN a 60 pesos, 30x3 1|2, a 100. Brasil 25-B. J-31

VENDO NEUMATICOS NUEVOS superiores; neumáticos viejos reconstruye, neumáticos rotos compone bien, garantizando duración. Antiguo especialista. Horacio Leiva A., San Antonio 552. 1.o-A

INTERESA A LOS DUEÑOS DE autos y chauffeurs más kilómetros por galón de gasolina y 30 por ciento economía de combustible. Una tableta "Mormiles" en cada galón de gasolina produce ese resultado. Precio por lata de 100 tabletas, $ 30 m/c. Pasaje Matte 40. 1-A.

[illegible]ES PARA CAMIONES, CArretela, tiro solo y pareja vende garantidos "La Talabartería Americana". San Diego 978. A-2

COUPE AMERICANO COMPRO DE ocasión. Dirigirse: J. Reyes, Correo 6. 520-1-A

COCHECITO DE DOS RUEDAS vendo con arneses en 800 pesos. Seminario 531. 31-J

SE VENDE UNA CARRETELA aperada con arneses y dos caballos. Tratar: Almacén y Bodega La Granja. Lo Ovalle, paradero N.o 15. 31-J

CARRETELA BREX, CARRETONcito mano, bicicleta niño, véndese. Matucana 887. J-31

CARRETELA EN BUEN ESTADO $ 400 vendo, verla: Providencia 2571. Tratar: San Pablo 2256. 595-31-J

ALHAJAS

BRILLANTES CUALQUIER VAlor; joyas, plata, oro, artículos plaqué, compro. San Diego 460. A-11

BRILLANTES, PERLAS, ORO, platino, compro a buen precio. Moneda 937. A-14

DE ALHAJAS CON BRILLANTES compro boletos de empeño. Estado 56. A-14

COMPRO ALHAJAS CON BRIllantes, cualquier tamaño; pago instantáneo. Estado 56. A-14

FABRICA DE ALHAJAS.—SE COMpra oro, plata, platino y piedras finas. Compañía 1046. 27-A.

COMPRO OBJETOS DE PLATA ANtiguos. Compañía 1023. 27-Ag.

PESOS FUERTES, CHAUCHAS plata, compro pagando el mayor precio. San Diego 1355. A-8

COMPRA-VENTA VARIAS

LA GRAN OCASION, COMPRA A domicilio toda clase de ropa y calzado de caballero de cuerpos delgados. Pago buenos precios. Dirigirse a Custodio Aguilera, San Pablo 2270. D—31

ZAPATEROS, A PESAR DE LA gran subida de materiales vendemos a precios bajísimos: suela, $ 3.50; boxcalf, 1.30; cabritilla, 1.20. Gill Hermanos. Bandera 748-752. A-24

DURMIENTES USADOS DE FErrocarril, necesito cincuenta. Ofertas por escrito a R. C. P. Correo 2. Casilla 4558. N|o.

COMPRO DENTADURAS Y DIENtes artificiales usados. Arturo Prat 478. J-31

OCASION: DULCE DE MEMBRIllo y mermelada de durazno, clase especial, se vende por quintales. Molino Puente Alto. Casilla 16. 1.o-A

¡MAESTROS ZAPATEROS! LA Suelería El Cóndor realiza suela desde 3 pesos el kilo; box calf, desde $ 120. Además cabritillas, badanas, previl y todo artículo concerniente al ramo. San Pablo entre Herrera y Maipú. 2-A

ESCOPETAS Y CARABINAS, VENdo, muy baratas. San Diego 1306. 306-31-J

ESCALA DE FIERRO, COMPRO. Casilla 1043. 31-J

VENDO UNA ROMANA HOWE DE palanca, de 2,000 kgs. Andrés Bello 909. 31-J

COCINA ECONOMICA, MAQUINA de coser de pie "New Home", vendo. Cueto 161. J—31

COMPRO BOLETOS DE EMPEÑO de toda clase de joyas. Delicias 807, Joyería. A-2

LEÑA MONTE MUY SECA, $ 8 quintal. Dirigirse: Casilla 3116. A-2

PASTO 1.er CORTE, PRECIO SEgún cantidad. Casilla 3116. A-2

COMPRO TODO MUEBLE VIEJO, cocinas en mal estado y catres. San Pablo 2567. J-31

ATENCION! COMPRO MEJORAS bien situadas. San Ignacio 778. J-31

COMPRO MAQUINA HELADERA.— Arturo Prat 151. J-31

SE VENDE UNA CONEJERA CON tres conejas rusas Angora, Santa Rosa N.o 1555. J-30

VINOS LISTOS PARA LA VENTA, precios ventajosos para comerciantes y repartidores, vendo. Av. Santa Elena N.o 1216. J-31

FILTRO GASQUET EUREKA, VENdo dos, barato. Av. Santa Elena 1216. J-31

CUARTEROLAS VACIAS, MUY buenas, vendo a $ 10 cada una. Av. Santa Elena 1216. J-31

ESTUFAS ELEGANTES, CARBON. Costaron $ 1,500 y $ 1,000. Un invierno uso. Regálanse mitad su valor. Delicias 1296. J-31

ESTAMPADORA BLIES Y ACCESOrios para fabricar envases de lata, vendo. Avenida Los Leones 350. 31-J.

LEÑA DE LITRE, QUILLAY, a $ 8.50 el quintal y $ 9 puesta domicilio, ofrezco. General Velásquez 195. 31-J.

VENDO CARRO LEÑA, UNION Americana 559. 31-J.

ZAPALLOS POR CIENTOS Y DOcenas vendo. San Pablo 2699. J—31

¡GANGAS! VIOLIN CAJA, 150; TERno negro, 60; depósito leche, 20; molinillo café, 30. Libertad 523. J—31

OPERARIOS SASTRES: SE COMpra toda clase de restos de materiales. San Antonio 384. A-2

RICA GUITARRA ESPAÑOLA IMportada, Casa Otto Becker, vendo. Seminario 646. 31-J

LEÑAS: GRAN EXISTENCIA REAlízase, antigua Posada de Chicureo. Cotapos 1174, casi esquina Independencia. 2-A

APROVECHAD, DUEÑOS DE HOteles, pensiones, restaurants y de casas: manteca de chancho de primera, completamente pura, líquido 200 kilos, sólo a 2.60 kilo. Delicias No. 1769. 616-A-2

SE VENDE UNA ESTANTERIA completa, se presta para todo negocio y se arrienda el almacén. Tratar: Moneda N.o 1031. 1-A.

HARINA TOSTADA, CHUCHOCA Y demás alimenticias, de la mejor clase, encuentra en López N.o 272. 31-J.

BONITO NEGOCIO APROPIADO señorita o solamente instalación, véndese barato por enfermedad de su dueño. San Pablo 2460. 31-J.

QUINIENTOS PESOS PAGO INmediatamente por peineta antigua. Vicuña Mackenna 901. 1-A.

COLCHON NUEVO LANA, VENDO de ocasión. Carburo pasta quintales vendo. Sazié 1954. Casa N.o 9. 1.o-A

COMPRO CAJONES VACIOS BENcineros, Santo Domingo 2668. 1-A

COMPRO ASERRIN DE ALAMO A aserraderos. Manuel Infante 186, Providencia. 31-J

MOSTRADOR, ARMARIO CON VIdriera, a propósito tintorería, cigarrería, vendo: Cienfuegos 43. 31-J

OCASION: RAQUETS SISTEMA "Torralva", $ 8. Pelotas tennis, 0.80. Tratar: Román Barasorda, Santa Rosa 824. A-2

$ 2 KILO DULCE MEMBRILLO, huesillos, descarozados, vende Santa Rosa 123. J-31

CERA, AGUARRAS, VIRUTILLA, plumeros, escobillones, los más baratos en plaza. Nueva York 60. J-31

CHANCACA BUENA CLASE VENde por marqueta 90 ct. Kg. Castro 70 Afinería azúcar. A-1

COMPRO DE OCASION VITRINA para dulcería. Datos, Alameda 1627. 31-J.

MAQUINA OJALADORA DE PAño, 23-19, sin uso, vendo Nataniel 166.

COCINAS, NO COMPRE ANTES consultar precios antigua fábrica Nataniel 166.

BAÑOS, NO COMPRAR ANTES consultar precios antigua fábrica Nataniel 166.

LAVAPLATOS, NO COMPRAR ANtes consultar precios antigua fábrica Nataniel 166.

CARNICERAS, ESTANTES PARA ollas, no comprar antes consultar precios antigua fábrica Nataniel 166.

CALENTADORES, ULTIMO SISTEma, fuego con leña, antigua fábrica Nataniel 166.

TARROS PARA BASURAS DIStinto tamaño, precios sin competencia. Nataniel 166. 31-J.

MANIQUIES ORTEGA, ROSAS 1869. 31-J.

CUBIERTOS, SERVICIOS TE DE plaqué fino, véndese barato. Las Rosas 922. 31-J.

CUCHILLERIA, ALCUZAS, ASIENtos cubiertos, espolvoreadores, ventas por mayor. Rosas 922. 31-J.

CRISTALERIA, MANTEQUILLEras, azucareras, fruteras, compoteras, sólo por mayor. Rosas 922. 31-J.

VENDO MESON DE LINGUE PARA sastre. Matucana N.o 9. 31-J.

VIDRIERA GRANDE, PARADA, peinador, estantes, veladores, vendo. Diez de Julio 350. A-1

COMPRO 50 SACOS PAPAS CAZUElas primera clase. Gorbea 2524. J-31

ZOCALO DE MADERA DE TABLEro, compro. Delicias 2568. 1.o-A

COCINA ECONOMICA BUEN EStado, ropero y cómoda usada, vendo. Arturo Prat 1500. 1.o-A

COMPRA-VENTA NEGOCIOS

VENDO NEGOCITO ABARROTES y depósito jabón. Buenas ventas. Avenida San Luis 1242. 139-31-J

POR AUSENTARME DEL PAIS vendo negocio abarrotes, situación inmejorable. Vergara 501. 66-5-A

ESPLENDIDO NEGOCIO. —NEGOcio industrial en plena producción, con utilidades de $ 50,000 anuales, contrato de arriendo ventajoso, clientela escogida de primer orden y 18 años de existencia, vendo de ocasión en $ 130,000, con facilidades de pago. Tratar, personalmente, Bandera 552, oficina 10. 31-J.

BIOGRAFO CONDELL SE VENDE, situado Avenida Condell. Capacidad 400 plateas, 800 galerías. Tratar: Chiloé 1457. 31-J

SE VENDE NEGOCIO DE ABARROtes, por enfermedad, buena situación, casa esquina, Avenida Matta 1499. 301-31-J

SE VENDE UNA PENSION POR ausentarse su dueño. San Pablo 1721. 298-31-J

CARNICERIA, ESPLENDIDA SItuación, gran porvenir, con casa habitación, arriendo barato, véndese por viaje. Siglo XX 106. 296-31-J

VENDO POR NO PODER ATENder, sombrerería acreditada; bastante clientela, instalación completa. San Diego 277. A-1

POR AUSENTARME DEL PAIS vendo acreditada panadería, con 25 quintales amasijo, sin competencia, única en este pueblo. Dirigirse personalmente a Panadería Central, Llay-Llay. A—7

VENDESE NEGOCIO MENESTRAS poco capital, arriendo barato. Huemul 999. J-31

HABIENDO COMPRADO EL ALMAcén ubicado en Rosas 3101, de la señora Gabriela Juan Roca de Mas, no respondo por ninguna cuenta.— Julio 30 de 1921. — José Costa. J-31

NEGOCIO ABARROTES Y DEPOsito de vinos, bien situado, se vende urgente. Verlo y tratar solo por las mañanas, en Domeyko 2428. A-1

VENDO NEGOCITO DE MENEStras, $ 460. Las Heras 1628. J-31

BOTICA VENDO, POCO CAPITAL, excelente barrio, el interesado puede ver el extenso sector, como también comprobar las ventas, la vendo por adquirir propiedad en el campo. Santa Filomena esquina Loreto. 518-31-J

VENDO COCINERIA MUY BIEN instalada, por enfermedad. San Pablo 2244. 31-J.

VENDO LAVANDERIA CON BUEna clientela. San Pablo 2157. A—1

SE VENDE DE OCASION GRAN Emporio y Fiambrería, por enfermedad de su dueño; espléndida situación. Tratar: García Reyes 46. A—2

SE VENDE EL ANTIGUO Y ACREditado Bar Restaurant "Los Canarios", 21 de Mayo esquina Mapocho, clasificado en 2.a categoría y libre de los 200 metros. Tratar: San Pablo 982. 576-1.o-A

PENSION SAN DIEGO 103, SE VENde por enfermedad su dueña, dieciocho departamentos, fuera servicios. 2-A

PIEZA AMOBLADA, BALCON CAlle, pensión, arriendo a dos jóvenes. Recibo pensionistas mesa 70 mensuales. San Diego 103. A-2

FAMILIA HONORABLE DA PENsión. Cuadra y media Alameda y Cerro. Marcoleta 468. 1.o-A

VENDO NEGOCIO CHICO, PUERta de cité, muy comercial, por enfermedad de su dueño Brasil 744.

BAR - RESTAURANT, CLASIFICAdo en 2.a categoría, muy buena clientela, fuera de 200 metros, con o sin derecho a casa, vendo por enfermedad de su dueño. Santa Isabel N.o 0305. 1.o-A

POR TENER QUE AUSENTARME forzosamente a Norte América, vendo representación industria única en el país, deja grandes utilidades, valor $ 40 a 50 mil pesos. Dirigirse a Casilla 3980. Santiago. 31-J

REGALO CARNICERIA. CUMMING 821. 2-A

FAMILIA ARRIENDA PIEZAS, DEpartamento calle con sin pensión. Recoleta 287. A-1

ARRIENDO PIEZA A LA CALLE con pensión, con o sin muebles. San Diego 323. J-31

SE VENDE EN $ 550 LA BODEGUIta San Pablo 1471. J-31

LOCAL PARA NEGOCIO, ESPAcioso, todo servicio, arriéndase. Catedral 1561. Tratar, altos. J-31

VENDESE MITAD PRECIO, NEGOcio lucrativo. Propiedad destilería fábrica gaseosas, bodegas vinos, cereales, facilidades pago. Acéptase arrendamiento, socio capitalista. — Lefevre. Linares. J-31.

POR NO PODER ATENDER, VENdo negocito abarrotes, poco capital. Dolores 249. 31-J

SE VENDE CARNICERIA, POSEsión inmejorable, por tener que atender negocio de mayor importancia. Tratar: Victoria 726. 31-J

DIVERSOS

NIÑO PERDIDO. — HA DESAPArecido de su casa el niño Jorge Pinto Tobar, sin haber logrado tener noticias de su paradero. Viste blusa azul marino, pantalón gris, gorra azul y zapatos negros. Se ruega dar noticias de su paradero en casa de su familia. Carmen 1379. 31-J

HOJAS GILLETTE 1.60 DOCENA, afílanse. Portal Fernández Concha. Kiosco 9 1|2. J-31

SOLDADURA AL OXIGENO: SOLdanse toda clase piezas máquinas quebradas; especialidad soldadura aluminio.—Durret, Avenida Matta 905, frente Chiloé. A-13

CARTELES PARA LAS CANTINAS, Bandera 171. 730-31-J

CON FACILIDADES DE PAGO ENtrego ternos sobre medida. San Diego 1356. 1-A.

QUIEBRA PEDRO LENTI. — POR resolución de 25 de Julio de 1921, a solicitud del síndico se señaló para la primera junta de acreedores el 8 de Agosto próximo, a las 3 P. M. A—2

SUELERIA BUSTAMANTE, ROSAS 950. Quedan 130 suelas a $ 4.00 kilo, negras $ 5.00. Cabritillas, $ 130. Imitación, $ 0.70. Boxcalf, $ 1.50. Surtido de cueros Quillotanos, Pasta Griffin, Faro y Nuggett. 31-J.

SOLDADURAS OXIGENO: HAGO trabajos garantidos. Vicuña Mackenna 386. J—31

A VIAJEROS PARA EL SUR Y norte del país, podemos dar dos o tres artículos de fácil venta, a comisión. Avenida Matta 375. 320-31-J

"NEW LONDON HOUSE".— AHUmada 46. Sorteos de Julio 29. Club 15, favorecido el N.o 106. Club 16, favorecido el N.o 75. Club 17 en formación, $ 5 semanal, dan derecho a $ 200 en mercaderías o terno por ese valor. A-1

PUENTE 590, SASTRERIA "PROgreso". Gran surtido cortes pantalones. Recibe hechuras. J-31

PUENTE 590. SASTRERIA "PROgreso". Surtido casimires negros, azules y de colores. J—31

PUENTE 590. SASTRERIA "PROgreso", frente la torre la Bomba. J—31

SASTRERIA RATINOFF, SAN ANtonio 289; en los sorteos verificados ayer salió favorecido: 13 Club el número 115; 14 Club, el número 97. J—31

¡IMPORTANTE! AL MANDAR SUS trajes a teñir o limpiar, no se olvide de la antigua Tintorería "La Sorpresa", Victoria 735. No se arrepentirá. A—1

"LA SORPRESA", EJECUTA UNIcamente los trabajos que pueden quedar bien y cobra muy poco. Sus trabajos son hechos a conciencia. A—1

BOTERIA ORREGO, INDEPENDENcia 376. Calzado sobre medida. En el Club salió favorecido el 53, Gabriel Marambio. J—31

PROPIETARIOS DESEEN ASEAR sus casas sin gasto alguno, ocurran Bandera 78, ofi. 25. 31-J

LETRAS PROTESTADAS RECIBO en cobranza. Gómez, Agustinas 1148.

LETRAS, FACTURAS, DOCUMENtos y pagarées recibo en cobranza. Tramitaciones rápidas. Gómez, Agustinas 1148. 31-J

LONDON HOUSE.— EN EL SORteo 28 ha salido favorecido el N.o 189, perteneciente al señor Alberto Jorquera, Independencia 1052. 31-J

AVISO A MIS CLIENTES Y AL PUblico en general que desde esta fecha ha dejado de ser cobrador de mi casa el señor Luis A. Sepúlveda; desde hoy día no reconoceré ningún pago hecho al referido Sepúlveda. — Santiago, 30 de Julio de 1921. — Enrique Furer. 2-A

VARIAS ACCIONISTAS DE LA Compañía Minera Tipay, desean saber algo sobre esta sociedad. 31-J

EXTRANJERO ACTIVO, EN POSEsión de una valiosa clave comercial, desearía encontrar inmediatamente socio chileno o extranjero (joven o señorita) con capital efectivo mínimo $ 5,000 o más, para explotarla. Buenas ganancias anuales. Dirigirse a "Extranjero X", Casilla 132. Santiago. 31-J

GRAN SASTRERIA, AHUMADA 23. —Avisamos a los socios de nuestros clubs que han salido favorecidos: En el 19 del V., el 31. En el 6.o del W., el 18. Club X en formación, cuota semanal $ 7, con derecho a $ 160. — Femenía y Cía. 31-J

"MERCADERIAS MULTIPLES". — Desde esta fecha y para más comodidad de los compradores se efectuarán simultáneamente los sorteos semanales, correspondientes a Agosto, el último Sábado, día 26. Morandé 466. Oficina 8. 31-J

AGENCIA SAN PABLO, SE NECEsita al señor Luis Píndola. García Reyes 385. 31-J

A DON MARCOS GRADINI NECEsítasele urgentemente. Gay entre Castro-Ejército. J-31

FAMILIA HONORABLE SOLICITA persona seria con capital para espléndido negocio. Correo 8. W. J-31

CLUB DE SILLAS, SAN DIEGO 139-B. Sorteo N.o 8, favorecido N.o 71, del señor José M. Díaz, Varas 905. J-31

¿QUIERE USTED CASARSE? ¿RESpetuosamente encontrar pronto la persona buscada, soñada, según sus ideales y condiciones? No importa esté usted lejos. Servicio especial para ambos sexos, en todo Sur América. "Seriedad, moralidad y reserva absoluta garantida". Diríjase inmediatamente al Director de "El Correo de la Psicología", Casilla 2268. 31-J.

MANIQUIES ORTEGA, ROSAS 1869. 31-J.

GRAN LAVADERO AUTOMOVILES Gorbea 2524. Tarifa Ford $ 1. J-31

DESEO SABER DE ELENA LEIVA Avila, se dará gratificación. San Francisco 1051. J-31

ANILINAS "AGUILA" PARA TEñir lanas y sedas, son las mejores para familias. Precios, $ 1.50 paquete con instrucciones. Pasaje Matte 40. A-1.

TRABAJO GASFITERIA, COMPOSturas de cocinas, hago a domicilio. Juan Silva, Sargento Aldea 1038. 31-J

VENDO ACCIONES DEL S. T. DE Petróleos y Minas. Lord Cochrane 1210. 31-J

KIOSKO N.o 15. PORTAL FERNANdez Concha, derecho llave, instalaciones vendo. Tratar: Pastelería, Alameda 2369. 1-A

POR FIN DE TEMPORADA, LA Tienda El Bazar Porteño, San Diego esquina Avenida Matta, ha rebajado notablemente el precio de todas sus mercaderías: Saldo géneros de lana negro y de color a 7, 8, 9, 10, 12, 14, 16 pesos metro; satines para forro a 2, 2.40, 2.60, 3 pesos metro; brin crudo para delantales a 1.80, 2, 2.40, 2.60, 3 pesos metro; crea para sábanas a 4, 5, 6, 7, 8, 9, 10 pesos metro; sábanas a 8, 9, 10, 12, 14, 16 pesos cada una; saldo franelas de color a 1.60, 2, 2.40, 3 pesos metro; saldo de casimir a 10, 12, 14, 16, 18, 20, 25 pesos metro; saldo paños de lana a 14, 15, 18 pesos metro; saldo paños algodón a 8, 9, 10 pesos metro; borlón de felpa a 7, 7.50, 9 pesos metro; cheviot negro y azul ancho un metro treinta, realizamos a 14 pesos metro; damasco para mantel a 5.50, 6, 7, 8, 9 pesos metro; piqué blanco afranelado a 2, 2.40 4, 5 pesos metro; escocés de hilo doble ancho a 3 pesos metro; céfiros a 1.80, 2, 2.40, 2.60, 3 pesos metro. Hay muchos otros artículos a precios muy convenientes.— Tienda El Bazar Porteño, San Diego esquina Avenida Matta. 31-J

SASTRERIA "LA POLAR". — EN el sorteo número 13 salió favorecido el número 87, perteneciente al señor Celestino Vergara. En el 4.o club salió favorecido el número 26, perteneciente al señor A. Bórquez. J—31

COLUMNAS 5", BALCONES, PILAres madera, vende. Sotomayor 87. J—31

JARDIN REPUBLICA: ARREGLA jardines, balcones; lindas cinerarias en flor. J—31

HOTELES Y PENSIONES

PIEZA CON PENSION A PERSONA de respeto o matrimonio solo, arriendo. Gálvez 259, altos. A-10

SE ARRIENDAN PIEZAS CON Pensión, San Francisco 367. 277-31-J

A MATRIMONIO SOLO O DOS JOvenes ofrécese pensión, excelentes piezas, casa familia sin pensionistas, barrio tranquilo, tres líneas carro. C. Henríquez 1070. J-31

ARRIENDANSE PIEZAS CON O sin pensión, casa familia honorable. Rosas 1519. 1.o-A

CASA EXTRANJERA, NATANIEL 41, arriendo pieza bien amoblada, balcón calle; buena pensión. J—31

PENSION CON PIEZA, MUY CENtral, ofrécese Prat 248. 133-31-J

SE ARRIENDAN PIEZAS CON Pensión o pensión de mesa. Arturo Prat. 431.

ARRIENDO DOS PIEZAS AMOBLAdas, con pensión, a matrimonio, caballero solo. A. Prat 342. J-31

PENSION LA FRONTERA, SAN Diego 272, arriéndanse piezas pensión con o sin muebles a matrimonios o personas solas. J-31

ARRIENDASE ESPLENDIDA PIEza departamento con o sin muebles, pensión, matrimonio sin niño, caballero, Catedral 2471 A-1

ARRIENDO PIEZA CON PENSION, Recoleta 379. J-31

$ 80 PIEZA CON PENSION PARA estudiante o empleado. Buena comida. Huemul 406, esquina Cóndor. J-31

CENTRALISIMO ARRIENDASE piezas con, sin muebles, con pensión. Meses, días. Personas honorables. Delicias 1124. J-31

ARRIENDO PIEZA CON PENSION en casa familia honorable, sin pensionistas. Prefiérese extranjero. — Santo Domingo 1724. J-31

PIEZAS AMOBLADAS BALCON CAlle, se arriendan con pensión. Casa extranjera muy central. Las Rosas 1130. A-1

FAMILIA ARRIENDA PIEZA AMOblada con pensión. Agustinas 2391. A-1

ARRIENDANSE BUENAS PIEZAS con pensión central. Rosas 1355. 597-31-J

ARTESANO 999 FRENTE ESTAción Mapocho, piezas amobladas, espléndida comida 85, de mesa desayuno 60. 511-1-A

PIEZA CON PENSION ARRIENDO. Lira 944. 522-1-A

CENTRALISIMO ARRIENDANSE piezas con pensión, días, meses. Catedral 1257. 547-8-A

$ 50 PENSION, DOMICILIO $ 60, de mesa $ 80 con pieza. Eleuterio Ramírez 1257. A—1

SE ARRIENDAN BUENAS PIEZAS con pensión en San Francisco 207. J—31

MEDIA CUADRA ESTACION MApocho, Bandera 830, pensión, piezas amobladas 90. 2-A

CASA FAMILIA OFRECE PIEZAS con pensión, matrimonios, personas honorables. Santo Domingo 1346. 2-A

MATRIMONIO SOLO OFRECE pensión mesa o con pieza. San Isidro 221. J-31

ESPLENDIDAS PIEZAS CON PENsión, con o sin muebles, se arrienda, en Gálvez 216. 314-31-J

ARRIENDO PIEZA CON SIN MUEbles, pensión. Freire 40. J-31

ARRIENDO BONITA PIEZA GRANde con balcón y luz eléctrica, se prefiere con pensión. Casa honorable. Manuel Rodríguez 983. J-31

OFRECESE A MATRIMONIO, CAballeros, dormitorios con excelente comida, calefacción, baño caliente. Estado 51. Precios módicos. A-2

ARRIENDO PIEZAS CON PENSION. Cochrane 442. 31-J.

EN FAMILIA ARRIENDASE BOnita pieza con pensión, $ 100. Nueva Valdés 1006. 31-J

FAMILIA HONORABLE ARRIENda una pieza. Bella Vista 957. 1-A

INSTRUCCION

"INSTITUTO SAN MARTIN", SAN Martín 64. Teléfono inglés 213. Recibe internos, medio-pupilos, externos. Kindergarten, preparatorias, humanidades. Exámenes válidos en el establecimiento. A—3

SEÑORA FRANCAISE PARISIENSE hace clases de francés. Serrano 348; progreso rápido. 1-A

CONTABILIDAD, ARITMETICA Comercial, Redacción, Bureau, Taquigrafía, Dactilografía Underwood, Inglés, Castellano, Caligrafía, todos $ 40 mensuales, seis meses duración. Exámenes válidos, diplomas legalizados. Instituto Zanelli, Bandera 84, teléfono 704. A-4.

CURSOS NOCTURNOS CONTABILIdad, Aritmética, Dactilografía para empleados ambos sexos, $ 25 mensuales; Inglés, $ 15 mensuales; Dactilografía Underwood, $ 10. Instituto Zanelli. 4-A.

¿QUIERE USTED GANAR BAStante dinero, honrada y decentemente? Aprenda ahora mismo "Masaje-médico", "Belleza" o "Pedicuría" científica. Dáse facilidades. No trepide. Nunca se arrepentirá. Otórgase diplomas profesionales válidos. Pídanse prospectos. También cursos por correspondencia. "Escuela Nacional de Masajistas", Estado 363. 31-J

CONSULES, CONTADORES GENErales, especiales, taquígrafos, dactilógrafos, corresponsales, dibujantes, ayudantes arquitectura e ingeniería, prepárase personalmente y por correspondencia: 9 ramos por 35 pesos mensuales. Instituto Mercantil. Teléfono Inglés 273, Estado 239, cerca Huérfanos. Cursos diurnos y nocturnos. A-1

SEÑORITA: CURSOS COMERCIAles, atendidos por profesoras del Estado, contabilidad (comercial, agrícola o bancaria); aritmética comercial, inglés, alemán o italiano, taquigrafía, escritura máquina, legislación comercial, caligrafía, moral, enséñase por $ 35 y 30 mensuales, según cursos, todos los ramos. Instituto Mercantil. Estado 239. A-1

CURSOS RAPIDOS NOCTURNOS de 4 meses, Contabilidad y Taquigrafía. También Inglés. Empiezan 5 Agosto. Instituto Mercantil, Estado 239. A-4

¡INGLES! PROFESOR LONDINENse con espléndidas referencias, enseña el idioma en tres meses. Pronunciación perfecta. Miraflores 138 (bajos). 2-A

HAGO CLASES DE INGLES A DOmicilio. Precios bajísimos. Aseguro éxito. San Francisco 367. 31-J

OCUPACIONES (Necesitan)

OFRECESE JOVEN DECENTE COmo portero de casa particular, o mozo de oficina. Dirigirse a L. H., Ibáñez 324.

JARDINERO JAPONES, ARREGLO jardín o trabajo por semana. Casilla N.o 3, Ñuñoa. Jardín Tokyo. 1.o-A

OFRECESE ESTUDIANTE LEYES ocupación honorable, espléndidas recomendaciones. Dirigirse: D. R.— Santo Domingo 1220. J-31

PERSONA COMPETENTE SE ofrece para construcción de carrocerías para automóviles. Dirigirse, a Santiago Ledermann, Maestranza N.o 1055. 31-J.

ADMINISTRACION DE PROPIEDAdes. Caballero solvente ofrécese. — Casilla 364. J-31

SE OFRECE JOVEN CON MUY buenas recomendaciones y carnet para cualquier ocupación en Santiago o en el campo. Maipú N.o 1266. 573-31-J

OFRECESE JOVENES Y SEÑORItas preparadas en comercio, contabilidad, idiomas, escritura a máquina, taquigrafía, legislación comercial, moral, para Santiago o provincias. Instituto Mercantil, Estado 239. J-31

OFRECESE CUIDADORA DE ENfermos, de ambos sexos. Precio módico. Andes 2369. 1-A.

SEÑORA DE RESPETO OFRECEse para la cocina. Correo 9. — Beatriz. A-1

AGRICULTOR JOVEN, CASADO, entendido viñas, ofrécese. Buenas referencias. Fernández, Talagante. 571-31-J

SE OFRECE SEÑORITA JOVEN, ocupación honorable. San Francisco 678. J—31

REPARTIDOR DE VINOS CON buena clientela, ofrécese a bodega acreditada, buenas referencias. E. V. M. Herrera 732. 31-J

MOLINERO MECANICO EXTRANjero, recién llegado, ofrece sus servicios. 24 años práctica, buenas recomendaciones. Dirigirse: Bascuñán Guerrero 505. 2-Ag.

SEÑORA HONORABLE DESEA COlocación de institutriz en casa aristocrática, sabe inglés y castellano. Dirigir carta a Romero 2393. E. R. J-31

OCUPACIONES (Ofrecen)

ADOQUINADOR COMPETENTE Y con buenas referencias se necesita. Dirigirse por escrito a P. C. P., Correo 2. Casilla 4558. N|o.

REPARTIDOR DE VINOS NECEsita la Bodega Santa Elena de Alberto Valdivieso M. 31-J

NECESITO SIRVIENTE DE MANO con recomendación. San Isidro 224. 31-J.

CARPINTEROS BANCO, NECESItanse, Bilbao 502. Providencia. 132-1.o-A

SE NECESITAN CORTADORES DE cueros y tiradores. Fábrica de calzado. Rosas 1657. 374-1-A

NECESITO 3 BUENOS TAPICEROS que sepan tapizar muebles Chesterfield. San Pablo 2567. J-31

NIÑO 14 AÑOS, CASA Y COMIDA. Puertas adentro, necesito. Santo Domingo 1721. J-31

ZAPATERO SE NECESITA EN REgimiento Cazadores, que haya hecho su servicio militar. J-31

MOZO NECESITA BOTICA PEtrizzio. Estado 93. J-31

VENDEDOR DE JABON SE NECEsita. Dirigirse Morandé 350, de 5 a 6 P. M. A-1

MAESTRO JABONERO TECNICO Y práctico, necesito. Exijo certificados competencia. Río Janeiro 355. J-31

NIÑO DE CATORCE AÑOS PARA aseo y mandados se necesita en Catedral 1882. 535-31-J

PELUQUERO SE HAGA CARGO taller, necesito. San Pablo 2327. 31-J.

REPARTIDORES DE LEÑA CON reparto, necesito. General Velásquez 195. 31-J

COMPOSTURERO VESTONERO NEcesítase. V. Mackenna 1080. J—31

CARNICERIA: NECESITO JOVEN para reparto; prefiero entienda el trabajo. Carmen 59. J-31

ELECTRICISTA SE NECESITA; presentarse a las 8 A. M. Monjitas 834. J—31

HORTELANO EXTRANJERO Y jardinero entendido crianza aves, o mozo casa particular, sin vicios, excelentes informaciones, se ofrece.— M. M., Carrión 1236. 1.o-A

NECESITO SIRVIENTE PARA TOdo servicio de la casa, con recomendación. Avenida San Luis 1507, Independencia.

NECESITO CORTINERO Y OFIcial para puertas cortina. Calle Lira N.o 889. 577-1.o-A

DOBLADOR DE SOBRES, MAQUIna pedal, necesito. Nataniel 548. 581-31-J

MUCHACHO DE 16 AÑOS SE NEcesita para el aseo y riego chalet Román Díaz 698. 582-31-J

MECANICO ESPECIALISTA EN automóviles, necesito. Garage Pinedo, Esmeralda 673. 586-31-J

CORTADOR CARNICERIA, SIN VIcios, preciso. Santa Rosa 1155. 31-J

NIÑO PARA MANDADOS NECESItase. Chacabuco 999. 31-J

MUCHACHON PARA MOZO Necesito Porvenir 666. 31-J

PULIDORES, HUINCHEROS, OPErarios competentes en tacos madera, necesítanse. Págase altos precios. Rosas 2646. 1-A

FARMACEUTICO CON PRACTICA, se necesita. San Diego 99. 2-A

ABRIDOR DE HENDIDOS NECEsita Lord Cochrane 645. J-31

JOVEN QUE SEPA TRABAJOS DE bodega y escriba a máquina, se necesita con buenas referencias, de 10 a 12. Lord Cochrane 645. J-31

NIÑO 14 AÑOS PARA MANDADOS, aseo, necesito. Ejército 232. 31-J.

ZAPATEROS COMPOSTUREROS necesito. Esperanza 345. J-31

NECESITO UNA PERSONA QUE sepa hacer sustancias y alfeñiques. Unión Americana 349. 31-J

NIÑO NECESITO. SAN DIEGO 1877. 1.o-A.

NIÑO 13 AÑOS NECESITO. BOTIca, Santa Rosa 1398. 31-J

NECESITO CARPINTEROS GOTIcos. Arturo Prat 1302. 1.o-A

ZAPATEROS ESTAQUILLADOS necesito. San Diego 1409. 31-J

CARRETELERO CON CARNET, entendido reparto bodega, necesito. San Diego 1495. 31-J

NECESITO JOVEN PARA ASEO, buenas referencias. Ahumada 350, altos. 31-J

SERVIDUMBRE LA MEJOR DE Santiago. Pídala: Bandera 339. 622-J-31

MATRIMONIO SIN NIÑOS OFREcese para mayordomo, cuidadores o llaveros, aquí o fuera Santiago. Excelentes recomendaciones. Av. Irarrázaval 1690. A. L. 31-J

NIÑA JOVEN PARA EL SERVICIO de la mano, se necesita para el 1.o en Agustinas 2420. J-31

NECESITANSE DOS NIÑAS, SIN pretensiones, para cuidar guagua y atender comedores. Restaurant "La Fama", Santa Isabel 090. J-31

NIÑA DE MANO Y COCINERA, NEcesita. Rosas 2618. 327-31-J

NECESITASE EMPLEADA PARA piezas y ayudante para cocina, en Santa Rosa 446. 319-31-J

NIÑA QUE SEPA COCINA, QUEhaceres de casa para matrimonio. Preferiría hubiera servido en casa extranjera; sueldo $ 55. Avenida Irrarrázaval 1375. 31-J

NECESITO SEÑORITA FARMAcéutica. Santa Elena 1198. 31-J

NECESITO UNA EMPLEADA PAra todo servicio. San Alfonso 1042. J-31

OPERARIAS COMPETENTES EN ropa blanca, necesita Fábrica Olivares 1643, entre Diez y Ocho y Castro. A-1

EMPLEADA AGIL Y FORMAL PAra cuidar niños, bien recomendada, se necesita. Avenida Irrarrázaval 2325. J-31

SE NECESITA EMPLEADA ASEAda, en Matucana 56, se paga buen sueldo. J-31

EMPLEADA PARA POCO SERVIcio, muy aseada, se necesita. Jofré 304. A-1

NIÑA JOVEN NECESITO, PARA todo servicio. Serrano 164. De 2 a 3. J-31

APARADORAS SE NECESITAN EN fábrica de calzado. Artesanos 693.

EMPLEADA PARA QUEHACERES de casa necesito. Catedral 1973, Librería. 534-31-J

NECESITO NIÑERA DECENTE REcomendada para niños chicos. Lord Cochrane 47. 530-31-J

NECESITASE NIÑA COMEDOR, otra piezas, sepa coser. Catedral N.o 1257. 546-1-A

EMPLEADA PARA LA COCINA, buen sueldo, poca familia, necesítase. Esperanza 52. 2-A.

SE NECESITA UNA SIRVIENTA con buena recomendación. Porvenir 718. J—31

ARMADORAS PARA ZAPATILLAS necesitamos. Fábrica de Calzado. Artesanos 693. J-31

LAVANDERIA FRANCESA, RECOleta 348. Camiseras, posticeras, lavanderas necesito. J—31

NIÑA SERIA PARA LA COCINA, necesito, buen sueldo. Maestranza No. 144. 693-A-1

4 LAVANDERAS APLANCHADOras doblez camiseras, necesito. Santa Rosa 115. 572-1-A

NECESITO NIÑA JOVEN PARA EL aseo de la casa. Sto. Domingo 1436. 579-1.o-A

SEÑORITAS ESTUDIANTES, EMpleo Instituto Femenino. Delicias 1869. 31-J.

NECESITO EMBETUNADORA. FAbrica de Calzado. Irrarrázaval 707. 2-A

JOVEN EXPERTO CON $ 1,000 O $ 2.000 (capital efectivo), puesto interesado. Pocas horas de trabajo. Renta mínima $ 400. Trato personal, Morandé 466, Oficina 8. 31-J

NECESITO SEÑORITA SEPA TRAbajar bien en blusas. 21 de Mayo 587. 1-A

NIÑA QUE ENTIENDA ALGO DE cocina, recomendada, necesito. García Reyes 333. (Casa 12)). 31-J

SEÑORITA ENERGICA Y DE BUEna presencia se necesita para agente, sueldo semanal $ 10, y el diez por ciento de comisión en cada pedido. Dirigirse a Ramón Torné. Manuel Rodríguez 1059, hoy de 11 a 1 P. M. 31-J

CAJERA Y VENDER, NO SEA Pretenciosa, necesítase, casa, comida, sueldo. Matucana 961. 31-J

PERSONA COMPETENTE COSTUra de familia, necesito. Echaurren 270. 31-J

COSTURERAS Y BLUSERAS COMpetentes para trabajar en la fábrica necesitamos. Estado 46. 4.o piso. A-1

CUATRO NIÑAS 14 A 16 AÑOS PAra trabajo manual, sencillo, limpio, remunerativo, necesitamos. Av. España 748. Lunes 10 a 12. A-1

ENFERMERA NECESITASE. Bilbao 115. J-31

COSTURERAS Y BLUSERAS COMpetentes, necesita fábrica ropa blanca Santo Domingo 1040. A-2

SE NECESITAN AYUDANTAS MUY competentes para la moda. Santa Rosa 335. J-31

NECESITO EMPLEADA PARA TOdo servicio. Prefiero niña joven. Inútil presentarse sin recomendaciones. Familia extranjera. Avda. Antonio Varas 118. Providencia. J-31

ENCUADERNADORES, AYUDANtes de encuadernación, distribuidor y ayudante de distribuidor, necesita la Imprenta Artes y Letras. Villavicencio 315. A-1

NECESITO NIÑERA. CUETO 741. J-31

NIÑA TODO SERVICIO, NECESITA casa extranjera en el campo. Maestranza 1447. J-31

SIRVIENTA ALGO ENTENDIDA cocina necesítase para matrimonio extranjero. Marín 179. A-1

SIRVIENTA DE MANO, CON BUEnas recomendaciones, se necesita. Recoleta 828. Sueldo, $ 40. Presentarse de 2 a 4. 2-A.

LAVANDERIA LA REPUBLICA necesita camiseras, lavanderas. Libertad 10. 1-A.

COSTURERAS NECESITA LA FAbrica de ropa blanca para señoras. Molina 118. 2-A.

PREPARADORAS Y AYUDANTAS competentes necesitamos para sombreros de señora. Echaurren 65. A-1

NECESITO TRES COSTURERAS sastre que sepan armar vestón. Se paga bien. Herrera 86. J-31

SIRVIENTA JOVEN, RECOMENDAda, para ayudar quehaceres domésticos, necesita Catedral 2856. J-31

NIÑA QUEHACERES, PORTAL EDwards. Delicias 2778. 31-J

NECESITO BUENA SERVIDUMbre urgente. Gálvez 106. 31-J

ADORNADORAS PARA SOMBREros de hombre necesito. Fábrica Nacional de Gorras y Sombreros. Delicias 2636. A—1

APARADORA NECESITO. ROMEro 2873. Pieza N.o 9. J-31

NIÑERA, SUELDO $ 40. ESPAÑA 20. J—31

NECESITO BUENA COCINERA, Santo Domingo 1436. J-31

NECESITO COCINERA CON RECOmendaciones. Huérfanos 2460. 575-2-A

COCINERA NECESITO, BUEN sueldo. Nataniel 41. J—31

COCINERA MUY COMPETENTE, tenga recomendaciones, necesítase: Teatinos 564. 313-31-J

COCINERA NECESITO, SIN NIÑOS. Olivos 683. 291-31-J

COCINERA MUY BUENA NECESItase en casa extranjera. Purísima 240. 31-J

COCINERA NECESITO, SIN NIÑOS. Olivos 868. J—31

COCINERA NECESITO, LACUNZA 1488. A-1

COCINERA NECESITO, JOVEN, competente, recomendada, poca familia. Buen sueldo. Av. Matta Oriente 50. J-31

COCINERA NECESITO, PAGO buen sueldo. Jofré 408. 532-31-J

COCINERA Y EMPLEADA PARA comedor, buen sueldo, necesítase. Maipú 790. 31-J

COCINERA JOVEN NECESITO. ROsas 2073. 1-A

COCINERA PARA MATRIMONIO extranjero necesítase. Huérfanos N.o 803. 31-J

COCINERA CON RECOMENDAciones necesito para poca familia. Catedral 2810. J-31

COCINERA NECESITO. ERASMO Escala 2914. 1-A.

COCINERA PARA POCA FAMILIA, necesita Catedral 2856. J-31

LIBROS Y ESTAMPILLAS

LIBROS DIARIOS PARA ANOTAR las ventas, en Bandera 171. J-31

COMPRO, VENDO, CAMBIO LIbros usados, música religiosa, para piano, orquesta; instrumentos musicales. Gálvez 130. 578-31-J

COMPRO BOTIQUINES Y LIBROS homeopáticos nuevos y usados. Nataniel 277. A-7

$ 5 EL MARAVILLOSO LIBRO TItulado "Los Prodigios del Santísimo Cristo de la Agonía de Limpias".— Pasaje Matte 40. A-1.

OPORTUNIDADES PARA FAMILIAS

"THE JERSEY", FABRICA SAN Diego 156, cerca Alameda. Sucursal 21 de Mayo 607, lado Santo Domingo. J—31

APROVECHE: LANA INGLESA $ 40 kilo, especial para máquina y palillos. J—31

APROVECHE: LANA ALEMANA marca "Cisne", $ 52 el kilo. J—31

APROVECHE: LANA ANDALUZA, negra, clase fina, $ 1 la madeja. J—31

APROVECHE: TODA LA EXISTENcia de tejidos está rebajada de precios. J—31

APROVECHE: PALETOES JERSEY lana, $ 49; tejido grueso, $ 37; ternitos $ 20; chombas, desde $ 16. J—31

"THE JERSEY", FABRICA DE TEjidos. San Diego 156. Sucursal: 21 de Mayo 607.

VESTIDOS ELEGANTES, TRAJES sastre, abrigos, sombreros, pieles, vendo. Riquelme 630. J-31

TINTORERIA A VAPOR. SE TIñe y se limpia toda clase ropa. Trabajos garantidos. Económicos. San Diego 31. 508-3-A

SEÑORA, ¿QUIERE AHORRAR DInero? Compre en Fábrica ropa blanca. Monjitas 865. J-31

BATITAS GUAGUAS 7.50; CAMISItas, 1.30; cuadritos 1.50; paletocitos 2.00. Monjitas 865. J-31

CAPITAS MOLETON 6.00; VESTIDItos 4.00; enagüitas 3.00. Hacemos descuentos. Monjitas 865. J-31

BLUSAS LINDOS COLORES Y MOdelos aproveche nuestra rebaja. Precios. Monjitas 865. J-31

AJUARES BAUTIZO LINDOS MOdelos. Precios rebajados, desde $ 10. Monjitas 865. J-31

OCASION: ABRIGOS ELEGANTES y sencillos. Trajes sastres y batas encontrarán baratas en Sotomayor 430. 1-A.

FABRICA DE TEJIDOS "LA STANdard". Especialidad en confecciones sobre medida. Precios sin competencia. Prat 248.

SASTRERIA BLANCO Y NEGRO. El mejor surtido en casimires ingleses y franceses. San Diego 412. 1.o-A

$ 110 TERNOS DE RICO CASIMIR, confección esmeradísima, tiene. San Diego 412. 1.o-A

$ 120 TERNOS DE CASIMIR INglés, forros de primera calidad, los obtiene usted en Sastrería Blanco y Negro, San Diego 412. 1.o-A

$ 130 SOBRETODOS DE PURA LAna, gran calidad, antes $ 160, por fin de temporada liquida. Blanco y Negro, San Diego 412. 1.o-A

EN TERNOS AZUL MARINO Y NEgro, las mejores calidades, le proporciona la Sastrería Blanco y Negro. San Diego 412. 1.o-A

¡SASTRES! ¡SASTRES! A PREcios baratísimos, por gran existencia, ofrecemos telas de primera calidad. San Diego 412. 1.o-A

A PARTICULARES, DE OCASION encontrarán bonitos y excelentes cortes de casimires en San Diego 412. 1.o-A

BLANCO Y NEGRO, SASTRERIA. Camisería, Sombrerería. San Diego 412, ofrece a usted: 1.o-A

$ 0.80 CALCETINES PARA CABAlleros, buena clase. 1.o-A

3.50 RICAS CAMISETAS PARA CAballeros. 1.o-A

5.90 CAMISAS PARA CABALLEROS dibujos de moda. 1.o-A

4.80 CALZONCILLOS DE FRANEla, muy abrigadores. 1.o-A

3.40 SOMBRERO PARA NIÑO, clase superior, buen surtido. 1.o-A

5.90 ELEGANTE CALAÑES PARA caballeros. Oportunidad. 1.o-A

110 ELEGANTE TRAJE SOBRE medida, hechura yanqui o inglesa. Forros de primera clase. 1.o-A

115 RAGLAN COLORES A ELECción, hechura esmerada. 1.o-A

NO OLVIDARSE, BLANCO Y NEgro, es la mejor sastrería, camisería y sombrerería del barrio. San Diego 412. 1.o-A

MAQUINAS DE COSER. FACILIDAdes pago. Composturas a domicilio, Cochrane 442. 31-J

BORDADOS ARTISTICOS EN VEStidos, abrigos. Unica casa especialista en este ramo. Precios los más bajos, atienden personalmente sus propietarios. Bordadores, dibujantes. Delicias 872-A, frente Estado.

CALADOS ENTREGA INSTANTAneamente la Fábrica Delicias 872-A, frente Estado.

PLISADOS ACORDEON, LOS MAS finos y tableados para polleras, entrega instantánea, a vista del cliente, precios más baratos que en cualquiera parte. Delicias 872-A, frente Estado. Nota: No olvide que esta fábrica tiene el número 872-A.

PLISADOS LOS MAS FINOS, Iguales a europeos, para vuelos y cintas para sombreros, se hacen únicamente en la Fábrica: Delicias 872-A, frente Estado.

TEJIDOS A MAQUINA, CHOMBAS, paletoes, capas, bufandas, precios fuera toda competencia, se forran botones a máquina. Fábrica: Delicias 872-A, frente Estado.

ESTA ES LA FABRICA QUE LE conviene a usted mandar hacer los trabajos. Se los entrega con una rapidez extraordinaria, por tener lista su nueva instalación de máquinas recién llegadas de Europa. No olvide, Delicias 872-A, frente Estado. Ojo: No confundir esta acreditada casa por otra. 31-J

TRAJES SASTRE, BATAS, ABRIgos, sombreros, linda colcha tejida, cojines salón. Realizo. Recoleta 138, frente Dardignac. 1-A

TIÑESE BARATO EN SAN ANTOnio 73. Ternos $ 12. Trajes $ 10. A-1

MAQUINARIAS

VENDO BOBINA Y MAGNETO Bock de seis tiempos, nuevos, y una bomba para elevar agua. Tratar: Delicias 393. J-31

POR VIAJE VENDO MAQUINA DE escribir "Stearns" visible, modelo 5, en $ 250. Avenida Condell 1050. 31-J

CENTRIFUGA TAMAÑO REGULAR compro de ocasión. San Pablo 2865. J-31

MAQUINA ESCRIBIR ROYAL N.o 10, flamante y garantida, se vende de ocasión. Ahumada 50. A-1

DESCLANUILLADORA OFRECE Urico Looser. Cumming 861. 5-A.

MOTORES, CALDEROS VAPOR desde 1 H. P., material mecánico, vende Sotomayor 87. J-31

MOTOR ELECTRICO CHICO, COMpro. Moneda 1375. A—1

MOTOR LOCOMOVIL SOBRE RUEdas, ocho caballos, liviano, perfecto estado compro. Casilla 1330. 595-J-31

SERRUCHO CIRCULAR SE VENDE San Pablo 1640. 614-A-1

MAQUINARIA. SE DESEA COMprar un motor eléctrico usado de 440 v. de 15 a 25 H. P. Ofertas por escrito casilla 3537.

LA INDUSTRIAL.—FERIA DE MAquinarias, Chacabuco 24, teléfono 262, casilla 4508.—Eduardo Hergrand. J-31.

$ 650 ALMACEN ESPACIOSO CON gran subterráneo en Bandera 520.— Jorge Cristi, Catedral 1109. J-31.

LOCOMOVIL DE 8 Y 10 CABALLOS ofrece. Chacabuco 24. J-31.

CALDERO VERTICAL Y MOTOR de 5 caballos, vende barato. Chacabuco 24. J-31.

PLANCHAS FIERRO LISO NUMEro 14, 16, 18, vende barato. Chacabuco 24. J-31.

TORNOS MECANICOS PERFECTO estado. Chacabuco 24. J-31.

HARNEADORA "BOBY", OFRECE Chacabuco 24. J-31.

MOLINO CILINDRO RAYADO tiene Chacabuco 24. J-31.

CALDEROS PARA DERRETIR gordura y maquinaria completa para fabricación de aceite, vende Chacabuco 24.

PUERTAS DE FIERRO CON VIdrios importadas, realiza de ocasión. Chacabuco 24. J-31.

MOTOR A PETROLEO DE 22 CAballos. Chacabuco 24. J-31.

MOTORES ELECTRICOS DE 1|4 H. P. y trifáceos de 2 H. P., vende Chacabuco 24. J-31

MOTOR A GAS POBRE, DE 10 CAballos, funcionando, vende Chacabuco 24. J-31.

HACHAS DOBLE. AUTOMATICAS vende Chacabuco 24. J-31.

VENDO UN MOTOR ELECTRICO, un torno, un taladro, un esmeril y trasmisión. Huérfanos 705. J-31

TORNITO PARA MECANICO, TAladro sensativa, vende muy barato. Escanilla 620. J-31

TOSTADOR RAPID IDEAL, CAPAcidad 25 Kg., vende Castro 70, 2,500 pesos. A-1

FONDO GRANDE FIERRO GRUEso, capacidad 4,000 litros, vende $ 600. Castro 70. A-1

CORREAS, $ 2 METRO, POLEAS, transmisiones, balancín, realizo. — García Reyes 46. 31-J.

COMPREN SUS ARADOS, RAStras, cultivadores, Fundición Klein. Unión Americana 242. 1-A.

MAQUINA SINGER, MUEBLE SIEte cajones, de ocasión vendo. Rogelio Ugarte 1735. 31-J

MAQUINAS COSER DE PIE Y DE mano, vende: San Diego 276. 31-J

MAQUINA HACER TAFILETES sombrero, vende: San Diego 276. 31-J

MAQUINA PAÑUELERA, VENDE: San Diego 276. 31-J

MAQUINA DE CALAR, VENDE: San Diego 276. 31-J

MAQUINA TEJER BURMEISTER, de dos hilos, vende: San Diego 276. 31-J

SAN DIEGO 276, HACE RESORtes, piezas y composturas de máquinas coser e industriales, todos sistemas. 31-J

UNION INDUSTRIAL, SAN DIEGO 276, casa especialista en reparaciones de máquinas, bordar, tejer, coser, calar, aparar, plisar, etc. Agujas, correas, aceite, repuestos, máquina coser e industrial; madejeros, hevanaderas, escobillas, peinetas, agujas, máquinas tejer. 31-J

OBJETOS Y ANIMALES PERDIDOS

HABIENDOSE EXTRAVIADO EL título 1180 por 1,750 acciones Compañía Nacional de Petróleos, queda nulo por haberse dado el correspondiente aviso.— Leopoldo E. Silva B. J-31

GRATIFICARE A QUIEN DEVUELva perrito blanco lanudo, perdido Miércoles 20. Huérfanos 2293. J—31

ALBRICIAS A QUIEN DEVUELVA, Huérfanos 1235, altos, oficina 18, (o Casilla 3443), rollo papeles olvidado tranvía 20, Sábado. 610-A-2

MATERIAL DE CONSTRUCCION

FABRICA DE GALVANIZACION S. T.— Compre usted los siguientes productos elaborados en nuestra fábrica y se convencerá de que son superiores a los importados: Fierro galvanizado liso N.os 20, 24, 26, 27 y 28; fierro galvanizado acanalado para techos y murallas, de 6, 7, 8 y 9 pies; fierro negro liso; baldes, cañones, caballetes, canales, cornisas, etc., etc. Los pedidos los despachamos inmediatamente. Sucursal: Morandé 740. Teléfono Inglés: 906. J-31

ADOBES, TIERRA DE HOJA POR carretonadas, se vende. Chacra Haciendita, Carrascal. Casilla 5513. J-31

ZINC BLANCO DE PRIMER USO, 2 calderos verticales de 4 y 6 caballos y maderas usadas, vendo de ocasión. Santa Filomena 408 esquina Vargas (Comuna de Yungay). 609-J-31

ROBLE 6 VARAS 0.28 PIE. RAUli 1.a $ 4.10. Machihembrado 1x4 1|2, 1.70. Vendo en Desvío Arrate. 574-1.o-A

TECHO ACANALADO VENDESE cuatro pesos plancha grande. Vicuña Mackenna 400. 580-1.o-A

$ 1.80 VENDO ROSETONES YESO variados surtidos, modelos nuevos. Cienfuegos 121. 1-A

MEDICINA

NERVIOSOS, NEURASTENICOS, cansancio cerebral, insomnios, impotencia. Gran remedio "Cerebrol". —Daube. Boticas. A-21

JUVENTUD: NO MAS GONOrreas. Fuera contagios, salud, limpieza. Glóbulos Kaade, 4.40. Daube y Cía., Botica Belga, San Diego 591. A-21

BOTICA BOSTON. BANDERA 801, esquina San Pablo. A-1

DE TURNO DESDE HOY HASTA el Sábado 6 de Agosto. A-1

ELIXIR PANGADUINA, 14.80. JArabe Fellows, 11.90. A-1

AGUA DEL CARMEN BOYER, 2.20. Syrolina $ 12. A-1

AMPOLLETAS HECTINA "A", $ 14. "B", 14.80. A-1

EMULSION SCOTT 3.80; ACEITE bacalao, litro $ 12. A-1

SOLUCION PAUTAUBERGE, 8.90; Palatol, 10.40. A-1

NOVARSENOBENZOL "BILLON", serie completa, $ 28. A-1

ALQUITRAN GUYOT, 4.60; PASTIllas Valda 2.40. A-1

WAMPOLE 6.20; FRASCO GRANde, 11.50. A-1

PULMOSERUM BAILLY, 7.60; UROdonal, 8.50. A-1

STHENOGEN GALASSO, 4.80; Amargo Indiano 5.60. A-1

POLVOS, EXTRACTO, LOCION DIvinia a precios bajos. A-1

BOTICA BOSTON, DE TURNO. Bandera 801. Teléfono 3449. A-1

CALVICIE, CASPA. — CURANSE infaliblemente usando "Peloforma". Efectos inmediatos. Farmacia Unión Central. Bandera 10. A-3

JARABE MARAVILLOSO ZORONDO desaparece la peste. Avenida Paz No. 583. 599-A-2

NUEVA CLINICA DENTAL. — DElicias 880. Dentista titulado, trabajos serios y rápidos. La falta de una clínica dental de esta naturaleza se hacía sentir en Santiago, pues aparte de la Escuela Dental no había otra que prestase sus servicios a precios bajos. En su sección especial cobra los siguientes precios: tapaduras, desde 2 pesos; planchas, desde 10 pesos; coronas oro, desde 15 pesos; puentes, desde 20 pesos, etc. 587-31-J

LA PRIMERA FARMACIA DEL BArrio, ¿la conoce usted? Es la Botica Belga, San Diego esquina Eyzaguirre. J-31.

BOTICA BELGA ATIENDE CON preferencia el despacho de recetas a sociedades obreras; les hace descuentos a sus familias. J-31.

ESPECIFICOS IMPORTADOS, UNgüento almorranas, caja 30 tabletas, dolor cabeza, bálsamo anajésico, pastillas tos, píldoras hígado, talco boratado, loción dentición a un peso c|u., tintura pelo, jarabe laxante para niños, pastillas carbón $ 1.50 c|u. Remedio reumatismo, remedio contra tos $ 2.50 c|u., Jarabe Hipofosfitos compuestos, $ 3. Amerol Parke Davis $ 5; jelatina plata $ 8 libra. Pida Botica Humanitaria, Ahumada 268. Botica El Angel, Independencia 499. 31-J

"STHENOSINA", PODEROSO REconstituyente, cura neurastenia. Botica Petrizzio. 31-J.

CLINICA DENTAL "LA HUMANIdad", Delicias 2816, bajos. 31-J.

INSTITUTO "VENEGAS SALAS". Plazuela Santo Domingo. Enseñamos rápidamente máquina, contabilidad, idiomas, música, taquigrafía, telegrafía, baile, cinco pesos mensuales. Academia Underwood, Morandé 436. J-31

BOTICA BELGA, SAN DIEGO 599, esquina Eyzaguirre. Continúa sirviendo su numerosa clientela, con sus servicios de farmacéuticos experimentados. J-31.

PERFUMERIA, REMEDIOS EXtranjeros, recetas, despacha fuera de competencia. Botica Belga. 31-J.

BOTICA BELGA SIGUE CON SUS bajos precios atrayendo enorme concurrencia. 31-J.

LAS MAS DISTINGUIDAS FAMIlias del barrio compran en la Botica Belga. 31-J.

ECONOMICE USTED DINERO Y salud. Botica Belga despacho bien pronto y barato. J-31.

$ 40 APARATOS PARA CORREGIR narices defectuosas, sin operación quirúrgica. Casilla 3245. A-1.

LLEGARON IRRIGADORES Y bolsas de goma para agua caliente. Pasaje Matte 40. A-1.

MUEBLES

COMPRAMOS MENAJES DE CASA, atendemos a domicilio. "La Magallanes". Avenida Matta 1004. Teléfono Inglés 147, Matadero. 606-Ag.-1.o

"LA MONTAÑESA". COMPRO MEnajes de casa y toda clase de ropa fuera de uso, pago buenos precios; atiendo a domicilio. Dirigirse por carta o personalmente a Tomás Villalba. San Diego N.o 1224. D-31

SILLAS, SILLONES, DIVANES, distintos precios y estilos. San Diego 139 B. 27-A.

COMPRO MUEBLES USADOS, SAN Diego 1306. La Mascotta. 306-3-J

CATRE Y CUNA VENDESE, MAIpú 130. 537-31-J

MENAJE CASA COMPRO, COMpleto, piezas sueltas, muebles antiguos, piano. No venda sin consultar mi oferta. Pago buenos precios. Casilla 3056. 538-31-J

RICO PIANO ALEMAN, TAMAÑO grande, flamante, vendo $ 1.000. San Pablo 1388. 539-31-J

PIANO ALEMAN FLAMANTE, gran ocasión vendo. Dardignac 72-G., entre Purísima y Siglo XX. J-31

PIANO BUENO, CLAVIJERO bronce, vendo magnífica ocasión. Moneda 1375. A-1

PIAN OBUENO, CLAVIJERO bronce vendo. Dominica 488. A-1

COMPRO PIANO, MAQUINARIA bronce, o uno estudio; pago muy buen sueldo. Casa particular. Amunátegui 773. 31-J

MUEBLES COMEDOR Y SILLAS de encina, vendo barato. Toesca 2507 entre España y Molina. 606-A-1

AMOBLADOS DE TODOS ESTILOS, precios económicos hago. Purísima 283. 31-J

MAQUINA ESCRIBIR UNDERwood u otra compro al contado. Casilla 3511. 2-A

CATRE DE BRONCE VENDESE barato. Alonso Ovalle 650. J-3

PIANO. — COMO UNICA OPORTUnidad vendo magnífico piano marca primer orden, tres pedales, doble candelabros, teclado marfil finísimo, clavijero metálico macizo, guardapedal, piso, aisladores. Nataniel 65. 31-J

¡PIANOS! EXPOSICION EXTRAORdinaria, colosal conveniencia, visitar "Casa Silva", Arturo Prat 56. 31—J

CATRE BRONCE MACIZO, IMPORtado, con sommier fino, $ 400; uno igual, angosto, $ 130; uno nacional $ 90; mesa centro caoba $ 150; escritorio con estante, caoba, $ 140. Prat 353. J-31

PIANO ESTUDIO, PERFECTO EStado, vendo, precio buena ocasión. Marín 148. 31-J

CAJA REGISTRADORA ELECTRIca, último modelo, flamante, véndese por mitad su precio. Morandé 658. J-31

COMPRO PIANOS PARA ARRENdar, pagándolos inmejorablemente, aún deteriorados. Morandé 520. 31-J.

OCASION: VENDO MEDIO AMOblado salón, mesa comedor. Victoria 563, casita 1. J-31

VENDO BARATO MEDIO AMOBLAdo salón. San Francisco 1192. 1.o-A

PROPUESTAS

DIRECCION DE OBRAS PUBLICAS. —Pídense propuestas públicas para la construcción del puente sobre el Zanjón de la Aguada, en calle Bascuñán, las que se abrirán el 4 de Agosto, a las 3 P. M. Bases y antecedentes, pueden consultarse en la Inspección General de Puentes y Caminos, Oficina donde se abrirán las propuestas.—Santiago, 15 de Julio de 1921.—El secretario general. 2-A

DIRECCION DE OBRAS PUBLICAS —Pídense propuestas públicas para la provisión de diez mil kilogramos de acero en barras de 1 y cuarto de pulgada de diámetro, redondo u ochavado, para el servicio de caminos, cuyas propuestas se abrirán en la Inspección General de Puentes y Caminos el Martes 2 de Agosto próximo, a las 3 P. M. Los antecedentes pueden consultarse en la subinspección de Caminos.— Santiago 22 de Julio de 1921.— El Secretario General.— R. Montauban R. Ag.-1.o

DIRECCION DE OBRAS PUBLICAS. —Pídense propuestas públicas para la construcción de las obras de la Estación "El Colorado", y sus dependencias en el Ferrocarril de Iquique a Pintados. Bases y antecedentes pueden consultarse en la Inspección de Ferrocarriles de la Dirección de Obras Públicas. Las propuestas se abrirán en la sala del despacho del señor Director General, el Viernes 5 de Setiembre próximo, a las tres P. M. — Santiago, 26 de Julio de 1921. — El Secretario General. 10-A

PRESTAMOS DE DINERO

SOCIO CON $ 100,000 NECESITO para negocio serio, muy acreditado, doy y pido referencias. Bandera 552, oficina 10. 31-J.

DINERO PRESTO POR PEQUEÑAS cantidades. Subercaseaux 236. J-31

$ 4,300 PRESTO PRIMERA HIPOteca, sin entenderme con agentes.— Alonso Ovalle 1260. A-3

15,000 PESOS NECESITO PRIMERA hipoteca, propiedad valor cincuenta mil o vendo 35,000 pesos al contado. Tratar: Maestranza 94. J-31

CONTRIBUCIONES, DIVIDENDOS, préstase dinero para pagarlos, sin interés. Bandera 78, ofi. 25. 31-J

$ 5,000 a 15,000 PRESTO SOBRE hipotecas. Serrano 629. 1-A

DINERO FACILITO SOBRE HIPOteca, interés 9 o|o anual. Daniel Laurel, Huérfanos 1235. A-1

CAPITALISTA 60,000 PESOS NECEsito, garantía 2.a hipoteca chacra, después de Banco Hipotecario por 100,000 pesos, dividendos al día, valor propiedad 400,000 pesos, situación a las puertas de Santiago. Interesados pueden dirigirse casilla 1221. Dando condiciones. A-1

$ 35,000, $ 18,000 Y $ 10,000 NECEsito con hipotecas de propiedades Oficina Huérfanos 1248 A. 31-J.

¡¡DINERO!! DESDE 200 PESOS, facilito por muebles, pianos, automóviles; buenas fianzas e hipotecas. Bandera 552, oficina 10. 6-A

$ 12,000 NECESITO DESPUES DE Banco, garantiza propiedad esquina, sin agente. Bandera 34. Oficina 4. 31-J

PROFESIONES E INDUSTRIAS

ZURCIDOS INVISIBLES, NOTABLE zurcidor japonés. Especialista único Especialidad en viraduras, composturas, transformaciones. Son perfectas. San Diego 228. Teléfono inglés 5046. 295-7-A

ZURCIDOS INVISIBLES VIRADUras, transformaciones, limpiar a vapor. Los trabajos son perfectos; atendidos por especialistas belgas. Sastrería, San Diego 31. 509-3-A

CASA EN VIÑA DEL MAR, A DOS cuadras de la plaza y de Estación, 5 piezas, fuera dependencias, luz eléctrica, gas, cocina, en $ 20.000, vendo, sin comisionista. — Tratar: Castillo 350. Viña del Mar. 15-A

CON FACILIDAD DE PAGO ENtrego ternos sobre medida. San Diego 1356. 31-J

MOLDES CORTO Y DEVUELVO EL dinero si no quedan bien. Enseño a cortar para hombres, señoras y niños.—R. Mack, Santa Rosa 65. 31-J.

GALVEZ 108.—ZURCIDOS INVISIbles. Grandes talleres virados, hechuras, composturas, garantidas. 3-A.

CONDOR 1158.—CASA ANTIGUA, única especialista zurcidos invisibles, viraduras, transformaciones. 3-A.

CURTO, TRANSFORMO, LIMPIO pieles. Embalsamo pájaros, animales. Olivos 950. 31-J

VENDESE GRAN INVENTO PAtentado, catres plegables; desarmables para viajes y casa; ocho piezas fórmase dormitorio completo, facilísima conducción. Maipú 1316. 31-J

SOBRETODOS Y TERNOS VIRASE y tíñense, precios módicos. Bezanilla 1265. 31-J

ALFOMBRAS LIMPIO Y LAVO. TEléfono 2337. Purísima 283. 31-J

COBRANZAS DIFICILES DE LEtras, pagarées, posesiones efectivas, apelaciones, juicios civiles, criminales, etc., atiende diariamente el abogado Jaramillo Arteaga. Santo Domingo 849. Anticipa fondos según convenio. Consultas gratuitas. 31-J

VICTOR MENA VELASQUEZ, Contador y perito mercantil de Estado, efectúa inventarios, balances, arregla contabilidades atrasadas, inspecciona libros de sociedades anónimas, por órdenes de accionistas; arbitrajes y liquidaciones. Estado 239, Teléfono Inglés 273. Establecido en 1904. J-31

ZURCIDOS INVISIBLES Y VIRAduras, no hay quien supere. Santa Rosa 65. 31-J.

"LA HIGIENICA VACUUM CLEAner", limpia, lava alfombras, aseos, pinturas, encerados casas. Nueva York 80. Maestranza 918. Teléfono 430-3960. J-31

MANIQUIES ORTEGA, ROSAS 1369. 2-A.

TALLER DE PINTURA Y TAPICEría de automóviles y carruajes de lujo. Diez de Julio 1625. Teléfono Inglés 92, Parque. Trabajos garantidos, 30 por ciento más barato. Se ejecutan trabajos a domicilio.—Porfirio Prado. 31-J.

ENRIQUE VILLARROEL ATIENde su clientela. Delicias 2816. 31-J.

ZURCIDOS INVISIBLES. VIRO ternos, sobretodos. Nueva York 86. Ahumada y Moneda. A-3

315 CARMEN, CASA FAURE, FAbrica de cocinas. Teléfono 379. J-31.

315 CARMEN, COCINAS IMPORTAdas de las mejores marcas, recién llegadas. J-31.

315 CARMEN, COCINAS PARA HAciendas, hoteles, hospitales y particulares. J-31.

315 CARMEN, MARCAS PARA ANImales y para astas, según pedido. J-31.

315 CARMEN, ARTICULOS DE MEnaje. Muebles para cocinas, estilo europeo. J-31

315 CARMEN, ASCENSORES MONtaplatos, tornos para cocinas. Pídanse presupuestos. J-31.

315 CARMEN, COCINAS PORTATIles para faenas agrícolas. Puertas para potreros.

315 CARMEN, ESTANTES PARA ollas. Carniceras, mesas, mesones, taburetes, escaleros. J-31.

315 CARMEN, CARBONERAS, LEñeras, lavaplatos, artículos enlozados y aluminio. J-31.

315 CARMEN, COCINITAS PARA dulces, para inquilinos, para planchas y fondos. J-31.

JUDICIALES

QUIEBRA RAFAEL CANOVAS. — En la solicitud en que el Banco Francés de Chile verifica un crédito por 6,015.40 dólares más intereses y costas, el Juzgado ha proveído: Santiago, veintiséis de Julio de mil novecientos veintiuno. A lo principal, como se pide, previas las citaciones legales; al primer otrosí, como se solicita; y al segundo otrosí, téngase presente. J-31

REMATE JUDICIAL.— POR DEcreto del señor Juez del cuarto Juzgado en lo Civil, de fecha 5 de Julio de 1921, se ha fijado para el 5 de Agosto próximo, a las tres P. M., el remate de la propiedad de don Alberto Pinochet, ubicada en la calle San Ignacio de esta ciudad, signada con los números 1541 a 1571. Mínimum: $ 40,000. Antecedentes en el cuarto Juzgado. Expediente Banco Garantizador de Valores con Alberto Pinochet.— El secretario. 1.o-A

REMATE.—POR ACUERDO DE LOS herederos de doña María Miranda v. de Mandujano, se rematará el cuatro de Agosto, a las 4 P. M., ante el árbitro don Agustín Cervantes, en la Notaría Lizana, la propiedad Maestranza 517. Mínimum: $ 30,000. Bases y antecedentes en Morandé 291, oficina de don Arturo Ramírez. 31-J

PROPIEDADES

CASA EN VIÑA DEL MAR, A DOS cuadras de la playa y de Estación, 5 piezas, fuera dependencias, luz eléctrica, gas, cocina, en $ 20,000, vendo, sin comisionista. Tratar: Castillo 350. Viña del Mar. 15-A

$ 15,000 VENDO CASA CON SEIS piezas. Manuel Rodríguez 1059, sin agente. J-31

FUNDO.— VENDO MI FUNDO DE más de 200 cuadras riego, cerca estación muy próxima Santiago. Setenta cuadras sembradas trigo blanco y cien empastadas trébol y alfalfa. Precio bastante comercial. No pago comisión. Acepto como parte pago alguna casa situada Santiago. Mayores detalles pedirlos por carta: J. U. A., Casilla 81-D. 1.o-A

$ 25,500 VENDO ESQUINA NUEVA, comercialísima, gran almacén; facilidades. Dueño: Echeverría 1036. 31-J

SE VENDE CASITA POBLACION Chorrillos. Tratar: Población Villa Moderna, Altamirano 122. 596-A-1

$ 50,600 VENDO HERMOSA CASAquinta, con deuda hipotecaria de 5 mil. Consta de diez piezas fuera dependencia, gran parrón y variedades de frutas. Situada calle Carrión, una cuadra carros. Tratar: Alameda 228. 583-31-J

OBREROS VENDO SITIO ESQUIna 4 habitaciones, arboleda, facilidad pago. Mapocho 4909. 584-31-J

COMPRASE PROPIEDAD $ 150,000 más o menos, central. J. Z. C. Casilla 351. 31-J

EN IMPERIAL, VENDO VALIOSO fundo maderero 2,325 hectáreas. Terrenos aptos siembras, crianzas. Casas, galpones, aserradero y maquinaria completa. Hay raulí, colihue, laurel, luma. Precio $ 350,000. Facilidades. Marambio Montt. Galería Alessandri 25-A. 31-J

CASA HABITACION. BUENA SItuación, Nataniel 1068, pasado Matta, 12 piezas, $ 28,000. Facilidades. Datos: V. Mackenna 1080. J-31

INTERESANTE PROPIEDAD COmercial 28 metros. Matta esquina Nataniel. Ocasión única, $ 17,000. Facilidades. Datos: V. Mackenna 1080. A-1

$ 26,000 VENDO CASA OCHO PIEzas, dependencias. Jofré 108. J-31

$ 4,000 PRESTO CON HIPOTECA, propiedad urbana. Manuel Rodríguez 983. J-31

$ 375,000 VENDO DE OCASION propiedad comercial 1,500 metros, más o menos, situada tres cuadras plaza de Armas, dos Estación Mapocho, también vendería la mitad, grandes facilidades de pago. Agustinas 1060. Departamentos 17, 18, 3.er piso. A-1

$ 550 EJERCITO, ELEGANTE CAsa altos. Oficina Huérfanos 1248 A. 31-J.

$ 240 LIBERTAD, CASA EN BAjos, carros a la puerta. Oficina Huérfanos 1248 A. 3-J.

$ 160,000 SAN ANTONIO, CASA habitación, dos pisos independientes, extensa, facilidad de pago, vendo. Oficina Tapia Miranda, Huérfanos 1248 A. 31-J.

$ 70,000 BULNES CERCA ALAMEda, cómoda y extensa casa, un piso, vendo. Oficina Tapia Miranda, Huérfanos 1248 A. 31-J.

$ 65,000 AGUSTINAS, DE ESQUIna, propiedad de renta, consta de 3 casas y almacén, vendo. Oficina Tapia Miranda, Huérfanos 1248 A. 31-J.

$ 50,000 GARCIA REYES, ESPLENdida casa-habitación, un piso, edificio doble, vendo. Oficina Tapia Miranda, Huérfanos 1248 A. 31-J.

$ 5,000 VENDO SITIO, LIRA

PROPIEDAD COMPUESTA habitación de 3 piezas, patio, pón aparte, de 10 por 20 metros, tio de 1,200 metros, plantado, da cochera, luz eléctrica, agua, ble, arriéndase en $ 150 o se en $ 14,000. A propósito cén, bodega, etc. Situación terna y corta distancia de ro, 1|2 hora del centro.— Silva y Cía., Huérfanos 124

COMPRO CASITA CON TODAS modidades, barrio central, dor de 10,000 pesos. Calle 2757.

FUNDITO RULO CON 15 CUAplanas, 10 lomajes suaves y dras cerro, atravesado por y con 3,000 pesos se puede agua y regar todo, con edificios tiguos, a dos horas estación vendo en $ 8,000. Tratar: C. vena, calle Bolsa 27A.

VENDESE SITIO ESQUINA en el Llano Subercaseaux, Catedral 4290.

$ 22,000, SITIO ESQUINA Pío IX, bien situado. Mide metros. Jorge Cristi, Catedral

$ 60,000, BULNES, UN PASO clas, 10 habitaciones, servicios patios, gas. Mide 18 x 30 Deuda bancaria. Jorge Cristi, dral 1109.

$ 70,000, CHILOE ESQUINA cuadras Matta. Propiedad industria, dos casas con ciones c|u. Produce $ Cristi, Catedral 1109.

$ 32,000, ARTURO PRAT, Matta, esquina 10 habitaciones galpón. Jorge Cristi, Catedral

$ 35,000, ALDUNATE CERCA ta, extenso sitio con gran ra industria. Mide 27 x 4 Jorge Cristi, Catedral 1109.

$ 55,000, MATUCANA CERCA tedral, ladrillo, inconclusa, zas grandes, galpón, gas, dad. Mide 15 x 46 metros. Cristi, Catedral 1109.

$ 90,000, ECHAURREN, te residencia, dos pisos, ciones, servicios, dos baños, pieza toilette. Debe $ 25,000 cario. Mide 12 x 50 metros. Cristi, Catedral 1109.

$ 180,000, EJERCITO CERCA co Encalada, gran garage to, 10 boxes, espacioso de 21 x 46 metros. Jorge tedral 1109.

$ 50,000, ROSAS CERCA dos pisos independientes, $ 500 mensuales. Mide tros. Jorge Cristi, Catedral

$ 50,000, VICTOR MANUEL ca Franklin, dos pisos tes, ladrillos. Altos 9 galería y servicios. Bajos ciones, hall, dos patios y Mide 16 por 50 metros. pesos Caja. Jorge Cristi, 1109.

$ 20,000, DARDIGNAC, rísima, flamante, 5 habitaciones servicio, patio, alcantarillado, tricidad. Jorge Cristi, Catedral

$ 11,000, GERMAN RIESCO bitaciones, un patio, servicios de 9 x 30 metros. Jorge tedral 1109.

$ 29,300, AV. MACUL, sitio plantado, dos piezas Mide 60 x 80 metros. Catedral 1109.

$ 23,000, GIRARDI, vador, chalet 5 habitaciones, cios, hall, jardín, garage, fer, parrón, electricidad. 800 metros. Jorge Cristi, 1109.

$ 16,000, SANTA ELVIRA Vicuña Mackenna, ladrillo, taciones, servicios, dos tricidad. Jorge Cristi, Catedral

$ 24,000, CARMEN, de Julio, 8 habitaciones, patios, gas. Mide 9 por Debe $ 8,000 Hipotecario. ti, Catedral 1109.

$ 12,000, LAUTARO, cuñán, estucada, 4 habitaciones vicios, patio, alcantarillado cidad. Jorge Cristi, Catedral

SITIO CENTRAL 15 x 45, joras, plantaciones, carros vuelta, $ 3,000 contado, sualidades, vendo. Independencia 1181.

VENDEMOS: TOESCA, quina Ejército, altos y $ 75,000; produce $ 5,400 tiene deuda. Pío IX, let 3 pisos, $ 80,000; primeras cuadras, 2 pisos, Nataniel $ 70,000 y $ Ignacio, $ 50,000; Prat, Santo Domingo $ 15,000; $ 23,500. Quintas: Los de $ 130,000 y 2 de $ 65,000 Subercaseaux, $ 110,000 y Sitios: Avenidas Seminario, Valdivia, Manuel Montt. chacras en Santiago.— lis, calle La Bolsa 27-B.

COMPRAMOS CASA CENTRAL bien asoleada, hasta $ renta y $ 120,000 con renta y Celis, calle La Bolsa 27-B.

OCASION: $ 5,200 VENDO cuatro piezas grandes, Dávila Larraín 1590.

PERMUTO FUNDOS, propiedades renta, otras mayor o menor valor, diferencias dinero. Bandera 4.

PERMUTO VARIAS PROPIEDAdes por automóviles o negocios establecidos. Oficina 4.

VENDO UN SITIO GRAN nir, frente establecimientos y Maderas. Conferencia, renta, produce 12 por ciento Alfonso. Tratar: Bascuñán las 2.

ROPA HECHA

ROPERIA LA VEGA, ANDRES llo 694. Ternos, sobretodos, toes, pantalones de casimir tranjeros, cortes moda, paraguas, calzado, precios simos.

ROPERIA ANDRES BELLO Realiza precios costo ternos todos, paletoes, ternos niño, lones, sombreros, calzado, infectado.

ROPA HECHA, ROPERIA nuel Rodríguez, esquina ofrece precios de ocasión: paletoes, pantalones, todo mires extranjeros, corte sobretodos, buenísimos calzado, todo desinfectado.

ROPERIA LA CASA VERDE meralda 817 entre San Antonio de Mayo. Ternos, sobretodos toes, pantalones, corte visitad esta casa antes de otra parte; paraguas, calzado, todo desinfectado.

COMPRO A DOMICILIO ROPA caballeros. Ordenes: Delicias

TERNOS AMBOS, PALETOES talones, abrigos hombres, gran surtido en ternos niño, precios baratísimos Ropería na, San Diego 283.

PRIMERA CUOTA, rias $ 5 - 10. Traje $ 80, pantalones $ 22, $ 50. Ropa sobrante. Abierto Domingos. V. Mackenna 1080.